

00SV/21/035

Beschlussvorlage Stadt Burg
Stargard
öffentlich



Festlegung der Kapazität der Grundschule "Kletterrose"

<i>Organisationseinheit:</i> Bürgermeister <i>Bearbeitung:</i> Anne Miksch	<i>Datum</i> 28.06.2021
---	----------------------------

<i>Beratungsfolge</i>	<i>Geplante Sitzungstermine</i>	<i>Ö / N</i>
Ausschuss für Wirtschaft, Kultur und Soziales (Vorberatung)	24.08.2021	Ö
Hauptausschuss der Stadtvertretung Burg Stargard (Vorberatung)	14.09.2021	N
Stadtvertretung der Stadt Burg Stargard (Entscheidung)	29.09.2021	Ö

Beschlussvorschlag

Die Stadtvertretung beschließt für die Grundschule „Kletterrose“ eine Aufnahmekapazität von 344 Schülerinnen und Schülern.

Sachverhalt

Aufgrund der Schulkapazitätsverordnung – SchulKapVO M-V legt der Schulträger fest, welche Räume zu schulischen Zwecken für die jeweilige Schule genutzt werden sollen. Dabei ist für jeden einzelnen Unterrichtsraum auszuweisen, wie viele Schülerinnen und Schüler in diesem Unterrichtsraum beschult werden können, sodass der Bildungsauftrag noch effizient verwirklicht werden kann. Die Berechnung (siehe Anlage) erfolgte anhand der Grundrisse in Verbindung mit dem in der Schulkapazitätsverordnung angegebenen Bedarf von 1,9 m² je Schülerarbeitsplatz.

rechtliche Grundlagen

Schulgesetz M-V, Schulkapazitätsverordnung M-V

Finanzielle Auswirkungen

keine

Anlage/n

1	Kapazität Grundschule Kletterrose Burg Stargard (öffentlich)
2	Grundrisse Grundschule "Kletterrose" Burg Stargard (öffentlich)

gez. Tilo Lorenz
Bürgermeister

Aufnahmekapazität Grundschule "Kletterrose" Burg Stargard

Raum Nr.	Geschoss	Bezeichnung	Fläche in m ²	Kapazität (1,9m ² / Schüler)
101	EG	Klassenraum	46,52	24
102	EG	Klassenraum	51,80	27
103	EG	Klassenraum	42,60	22
104	EG	Unterrichtsmittel	19,92	
106	EG	Klassenraum	46,52	24
107	EG	Medien- und Versammlungsraum	44,26	23
108	EG	Klassenraum	44,74	24
115	EG	Geräteraum	20,89	
118	EG	Turnhalle	174,85	
119	EG	Umkleideraum	11,85	
120	EG	Sportlehrerraum	5,28	
121	EG	Bühne	17,02	
201	1. OG	Klassenraum	46,52	24
202	1. OG	Klassenraum	51,80	27
203	1. OG	Klassenraum	42,55	22
204	1. OG	Unterrichtsmittel	19,83	
205	1. OG	Klassenraum	46,52	24
206	1. OG	Klassenraum	45,50	24
207	1. OG	Klassenraum	45,98	24
212	1. OG	Raum zur besonderen Verfügung	11,55	
213	1. OG	Sprechzimmer	9,70	
214	1. OG	Stellv. Direktor	17,82	
215	1. OG	Lehrerzimmer	33,84	
219	1. OG	Sekretariat	12,72	
220	1. OG	Direktor	24,00	
n.b.	1. OG	Raum zur besonderen Verfügung	17,53	
301	2. OG	Computerraum	33,66	
302	2. OG	Klassenraum	52,24	27
303	2. OG	Lehrmittel	26,48	
304	2. OG	Klassenraum	45,43	24
305	2. OG	Busaufsichtsraum	33,22	
306	2. OG	Lehrmittel	15,25	
311	2. OG	Kunst-/Musikraum	100,00	

Gesamt

1211,87

344

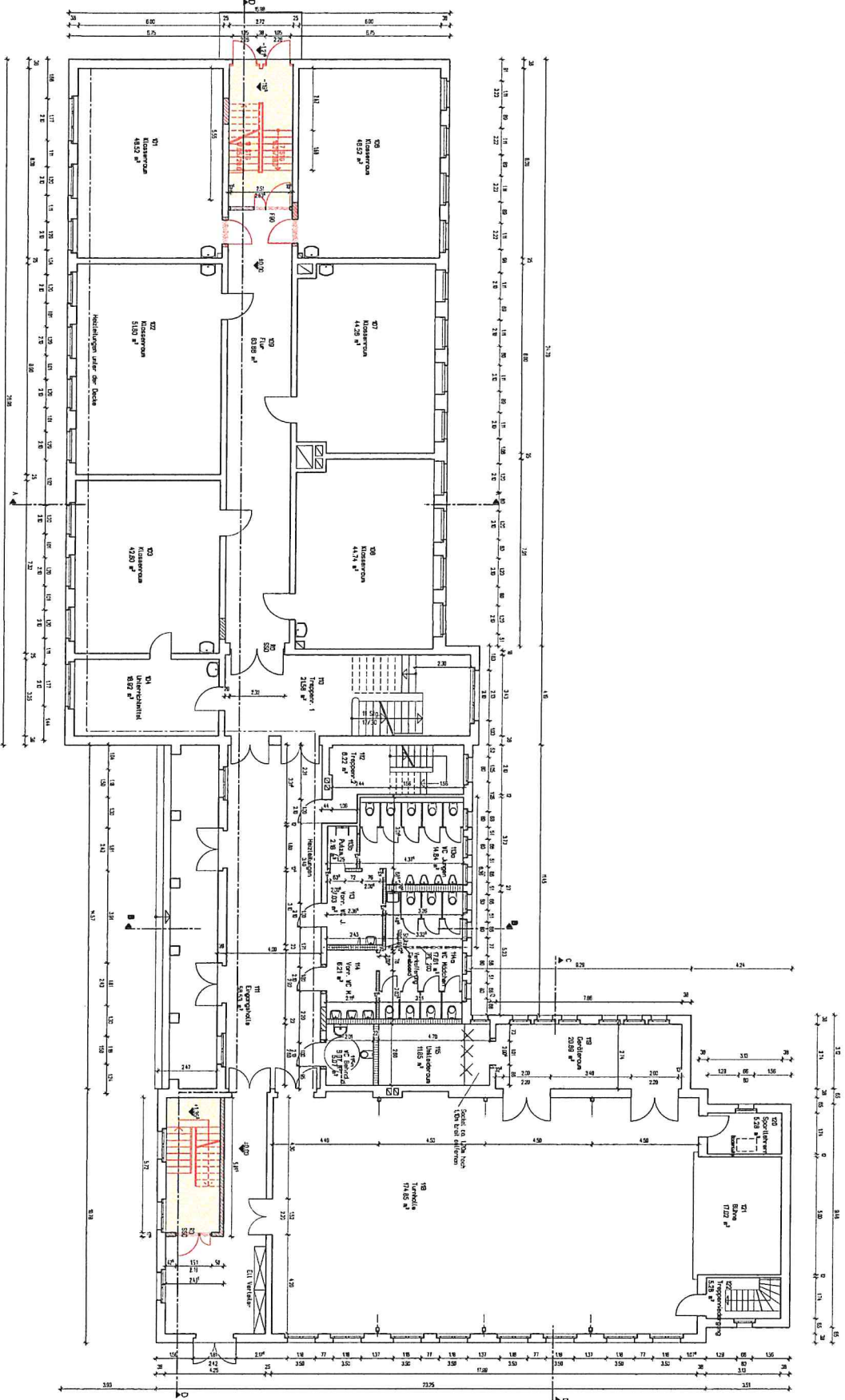

ALLE RECHENUNGEN SIND AM PLATZ DER VERGEBEN UNTERZUGRIFFEN UND SIND ZUM VERGLEICH MIT DEN ANFORDERUNGEN DIESER VERGEBENUNGSZUSATZBEHÄNDLUNG ZU VERWENDEN.

**ARCHITEKTENBÜRO
DWE WAHRMANN**

Siedler, 1a 70373 Metzingen/Tell. (07143) 566033 Fax (07143) 566233

Bauherr: **Stadt Burg Slangard**

Beschreibung: **Grundriss Erdgeschoss**

ARCHITEKT:	03.05.2012	MASSSTAB	1:100
GEBAUDETER:	P. Pyrgonias	PROJEKTJAHR	2012.04
PLANINGSKIZZE:	5	BLATTNR.	3

BEZUGSRAHMEN: DIESER PLAN IST ZU VERWENDEN NUR FÜR DEN VERGLEICH MIT DEN ANFORDERUNGEN DIESER VERGEBENUNGSZUSATZBEHÄNDLUNG. ANDERE VERWENDUNGEN SIND NUR MIT DER ZULASSUNG DES ARCHITEKTENBÜROS MÖGLICH.

Abriss
 Neubau

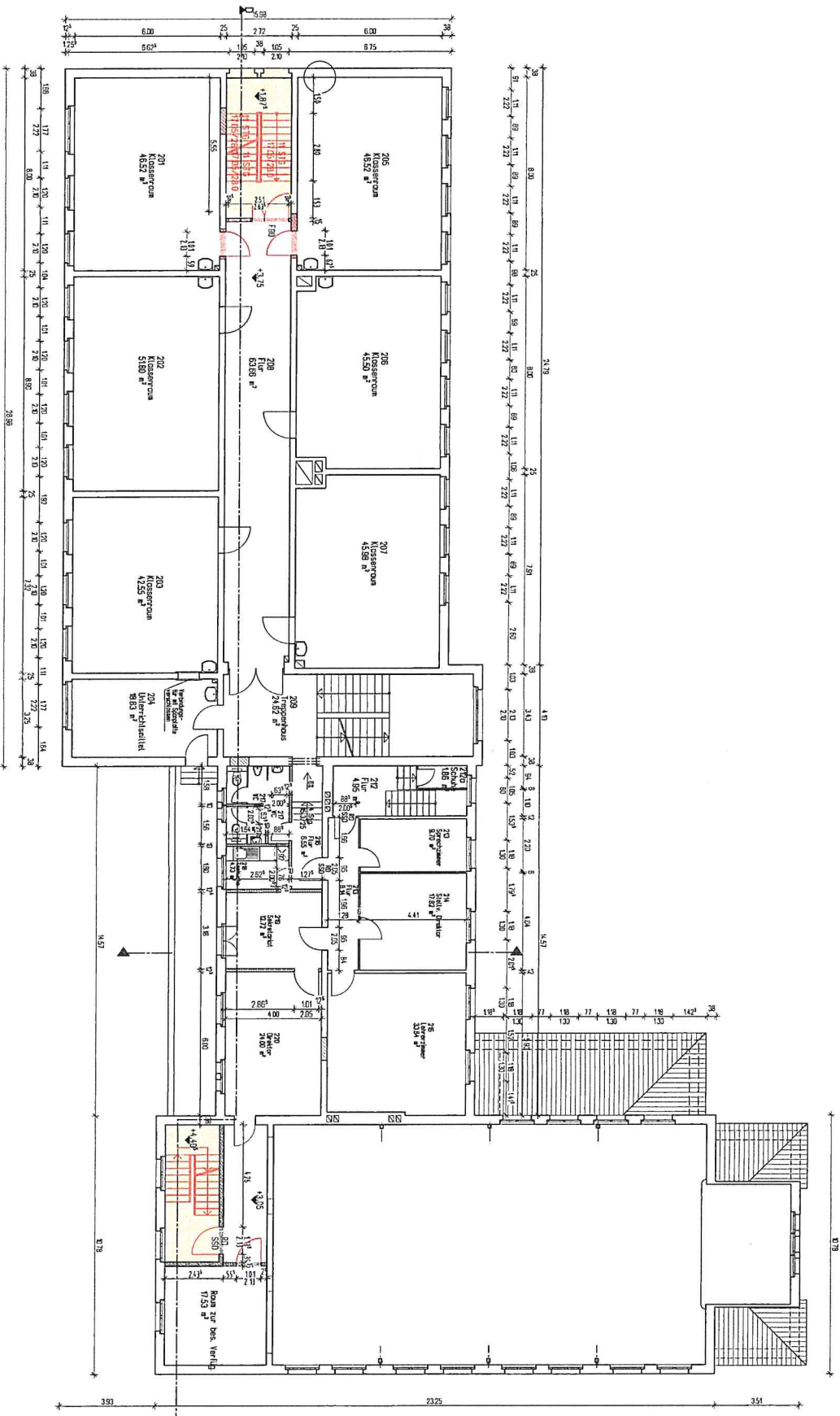

ALLE MAßSTÄBE SIND IN METERN ANGEFÜHRT UND BEZUG NEHMEN AUF DEN NULLPUNKT DER VERMESSUNG.
 PLANSTADT UND PLANSTÄBE SIND NUR FÜR DEN VERKEHR ZWISCHEN DEN ANTRAGSTELLERN UND DEN ANTRAGSBEHÖRDEN GÜLTIG.
ARCHITEKTENBÜRO UWE WAHRMANN
 Schillerstr. 14, 70372 Ludwigsburg, Tel. (0939) 306057 Fax (0939) 306058
 Besondere: Umbau, Modernisierung u. Instandsetzung
 Grundschrift "Klebersatz"
 Bauherr: Stadt Burg Steigald
 Bestattung: Grundriß Obergeschoss

ARCHITECT: 03.05.2012, 1:100
 DATE: 03.05.2012, 1:100
 DRAWING: P. Pfygen, 2012.04
 PROJECT: P. Pfygen, 2012.04
 PLANNO: 5
 SHEET: 4

DEUTSCHLAND UND NUR FÜR DEN VERKEHR ZWISCHEN DEN ANTRAGSTELLERN UND DEN ANTRAGSBEHÖRDEN GÜLTIG.
 WERKZEUGE UND MATERIALIEN SIND NUR FÜR DEN VERKEHR ZWISCHEN DEN ANTRAGSTELLERN UND DEN ANTRAGSBEHÖRDEN GÜLTIG.

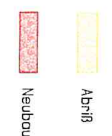

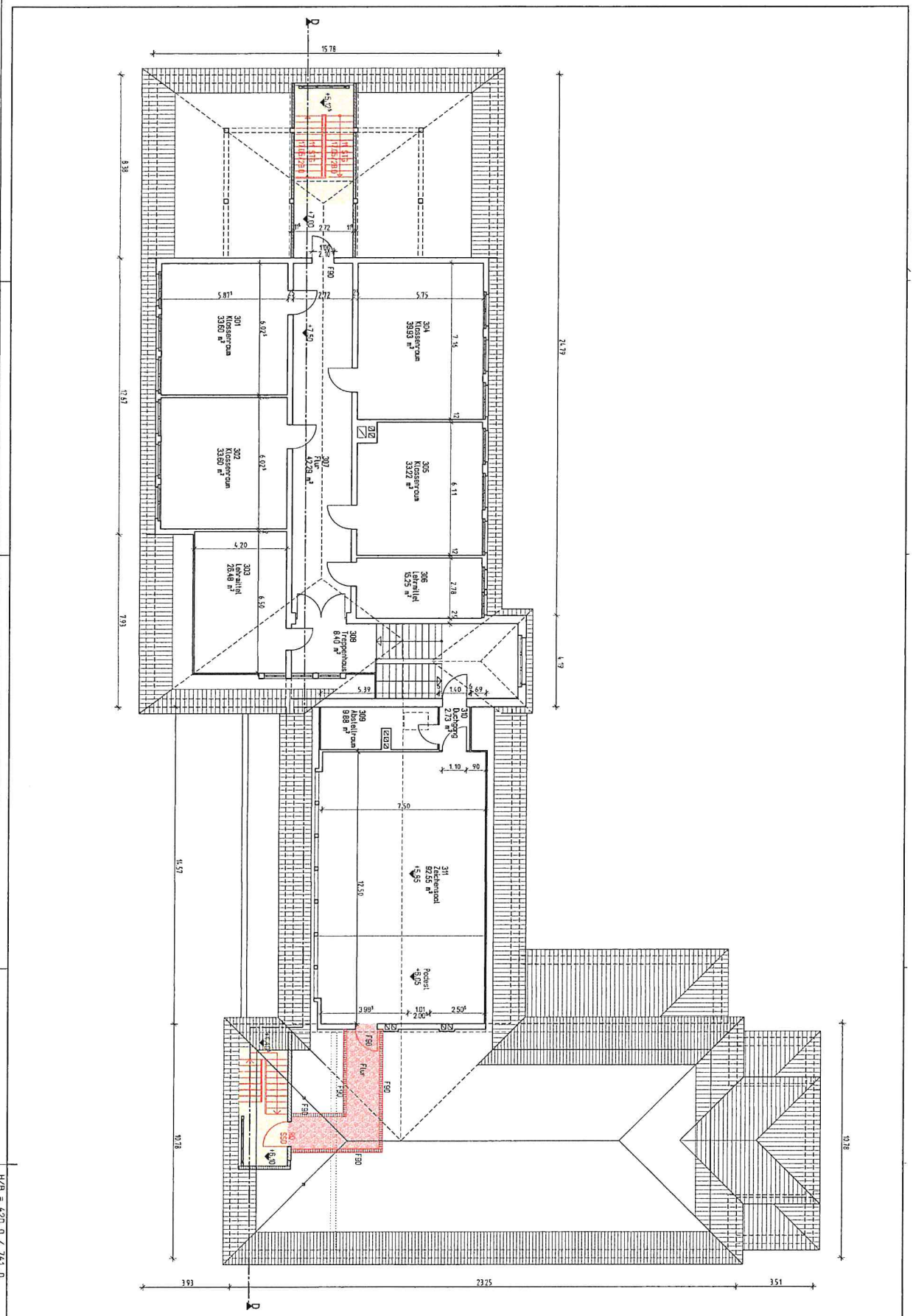

Abl.ß
 Neubau

Alle Maßangaben sind in mm anzunehmen. Die Flächenangaben sind nur für die Orientierung zu verstehen und sind nicht verbindlich. ARCHITEKTENBÜRO UWE WAHRMANN Solcher, 1a Thilo-Meissner-Straße, TEL. 0251 565570 Fax 0251 565524			
Bauwerk: Umbau, Modernisierung u. Instandsetzung Grundschule "Kletterose" Bauherr: Stadt Burg Sargsdorf Bezeichnung: Grundriss Dachgeschoss			
ARCHITEKT			
DATUM	03.05.2012	MASSSTAB	1:100
BEREITET VON	P. Pfyrrminka	PROJEKTIERE	2012.04
PLANLAGEBLATT	5	BLATTNR.	5
DIE ZEICHNUNG DIENT NUR DER VERANLAGTEN ANFORDERUNG ZUR VERGLEICHENDE VERANLAGUNG. WÄNDERT DIE ANFORDERUNG, SO WÄNDERT SICH DAS VERTRAGSRECHT VERBUNDEN.			
ALP. 01.07.2005			

H/B = 420,0 x 741,0