

09GV/23/020-1

Beschlussvorlage
Gemeinde Pragsdorf
öffentlich

Haushaltssatzung der Gemeinde Pragsdorf 2024

<i>Organisationseinheit:</i> Finanzen <i>Bearbeitung:</i> Jana Linscheidt	<i>Datum</i> 20.11.2023 <i>Einreicher:</i> Linscheidt, Jana
--	--

<i>Beratungsfolge</i>	<i>Geplante Sitzungstermine</i>	<i>Ö / N</i>
Gemeindevertretung der Gemeinde Pragsdorf (Entscheidung)	07.12.2023	Ö

Beschlussvorschlag

Die Gemeindevertretung beschließt die Haushaltssatzung der Gemeinde Pragsdorf für das Haushaltsjahr 2024 (siehe Anlage).

Sachverhalt

Nach § 45 KV M-V hat die Gemeinde für jedes Haushaltsjahr eine Haushaltssatzung zu erlassen. Die Haushaltssatzung enthält die Festsetzung des Haushaltsplanes, des Höchstbetrages aller Kredite zur Sicherung der Zahlungsfähigkeit, der Steuersätze (Hebesätze) sowie der Gesamtzahl der im Stellenplan ausgewiesenen Stellen. Der Haushaltsplan, der Bestandteil der Haushaltssatzung ist, ist Grundlage für die Haushaltswirtschaft der Gemeinde. Er ist nach Maßgabe der Kommunalverfassung für die Haushaltswirtschaft verbindlich. Ansprüche und Verbindlichkeiten Dritter werden durch ihn weder begründet noch aufgehoben.

In der Sitzung des Hauptausschusses am 14.11.2023 wurde festgelegt, die Daten aus dem Orientierungsdatenerlass 2024 vom 09.11.2023 einzuarbeiten und zur Gemeindevertretung am 07.12.2023 vorzulegen.

Rechtliche Grundlagen

§ 45 ff. Kommunalverfassung Mecklenburg-Vorpommern (KV M-V)

Finanzielle Auswirkungen

Die haushaltsrechtlichen Auswirkungen ergeben sich aus dem der Haushaltssatzung beigefügten Ergebnis- und Finanzhaushalt.

Anlage/n

1	Haushalt 2024 Gemeinde Pragsdorf für Allris (öffentlich)
---	--

Vorbericht
zum Haushaltsplan
Gemeinde Pragsdorf
für das Haushaltsjahr 2024

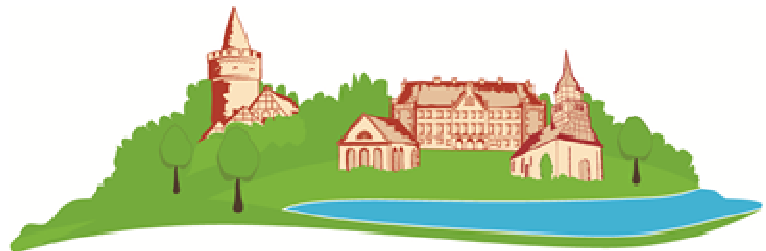

Stargarder Land

Inhaltsverzeichnis

Vorbericht	1 - 18
Statistische Angaben	3
Übersicht Jahresergebnisse	4 - 5
Übersicht Erträge und Aufwendungen	6 - 10
Übersicht Investitionen	10
Übersicht Finanzierungsplan, Kassenkredit, Investitionskredite	11
Entwicklung der Sonderposten	11
Nachweis der dauernden Leistungsfähigkeit	12
Haushaltssicherungskonzept	12
Übersicht über die freiwilligen Leistungen	12
Erläuterungen zu Produkten	13 - 18
 Haushaltssatzung	
 Ergebnis- und Finanzhaushalt	1 - 3
 Übersicht über Erträge und Aufwendungen	4 - 5
 Übersicht Teilergebnis- und -finanzhaushalte	6 - 7
 Produkthaushalt Teilhaushalt 1 – Hauptamt, Finanzen, Bau- und Ordnungsamt	8 - 83
 Produkthaushalt Teilhaushalt 2 – Allgemeine Finanzwirtschaft	84 - 93
 Investitionsprogramm Muster 10a	94
 Investitionsübersicht Muster 10b	95 - 97

Anlagen:

Muster 3	
Muster 4a, 4b, 5a, 5b	
Stellenplan, Stellenplanquerschnitt	
Entwicklung Eigenkapital	
Entwicklung Kapitalrücklagen	
Entwicklung Sonderposten	
Rubikon	
Wirtschaftsplan Wohnungen	

1. Statistische Angaben

Pragsdorf ist eine Gemeinde im Landkreis Mecklenburgische Seeplatte in Mecklenburg-Vorpommern. Sie wird vom Amt Stargarder Land, mit Sitz in der Stadt Burg Stargard verwaltet. Die Gemeinde Pragsdorf mit dem Ortsteil Georgendorf erstreckt sich über eine Fläche von 14,32 km².

Entwicklung der Einwohnerzahlen

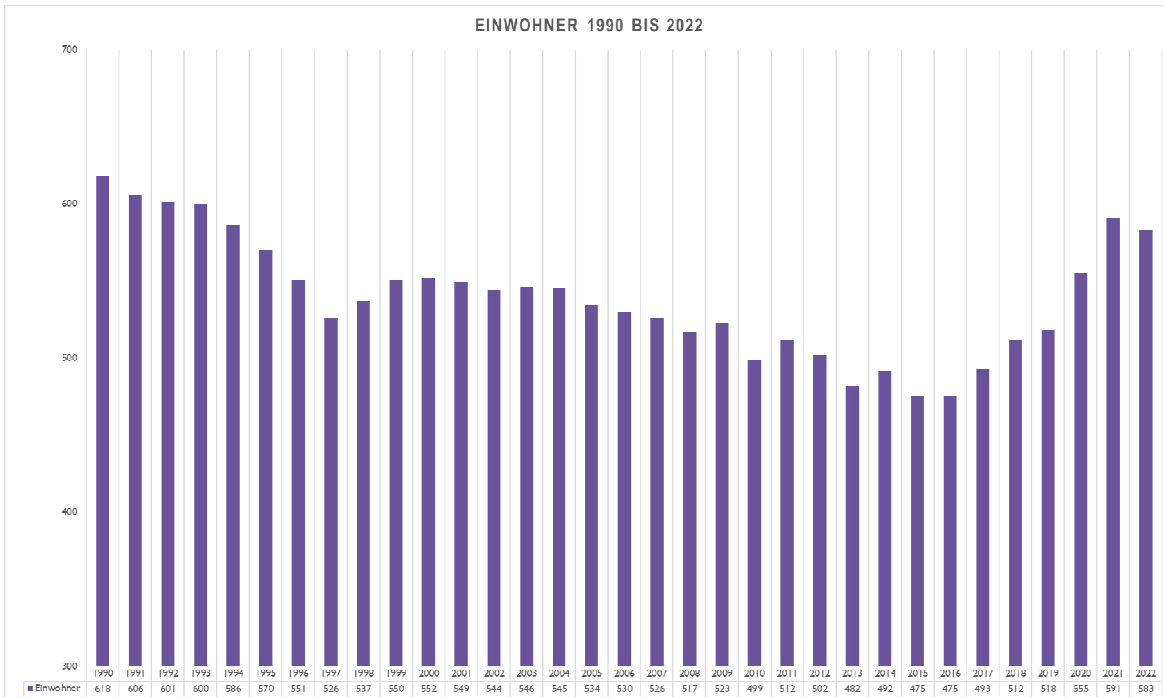

Entwicklung der Gewerbebetriebe

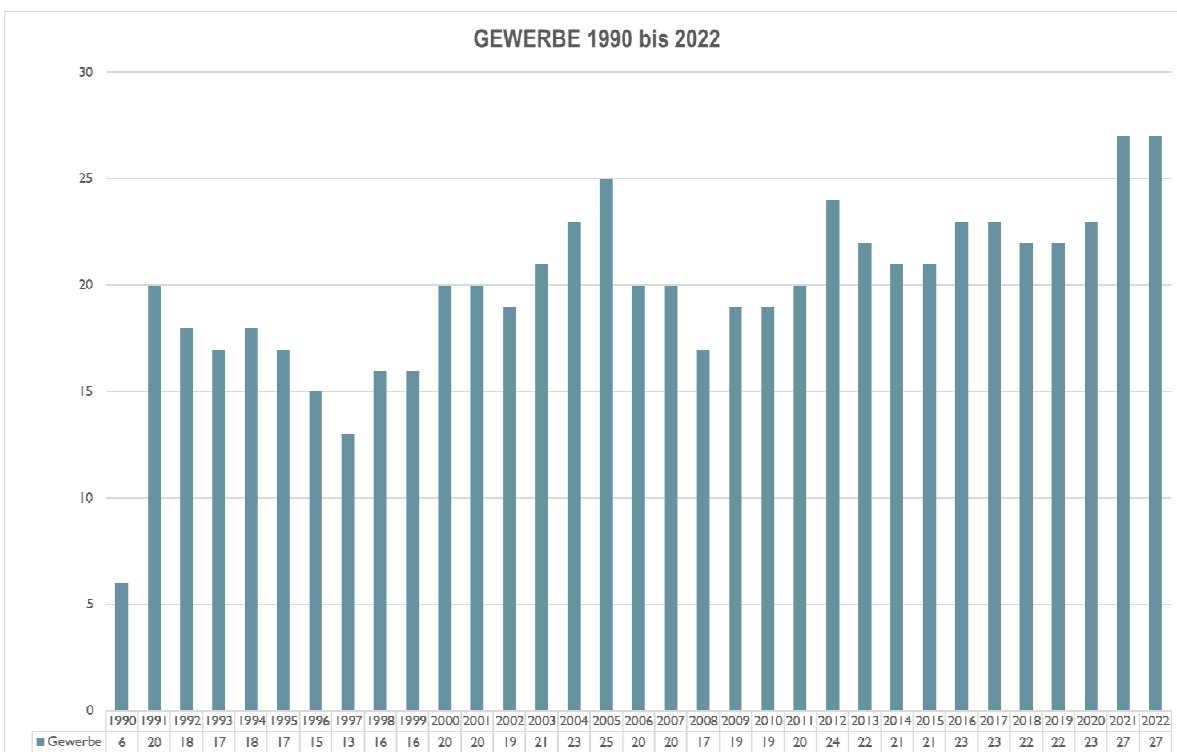

2. Die Haushaltswirtschaft in den Jahren 2022 bis 2027

2.1. Haushaltsausgleich und Übersicht zu den Jahresergebnissen

Nach § 16 Abs. 1 Gemeindehaushaltsverordnung-Doppik Mecklenburg-Vorpommern (GemHVO-Doppik MV) ist der Haushalt in der Planung ausgeglichen, wenn:

1. der Ergebnishaushalt unter Berücksichtigung von noch nicht ausgeglichenen Fehlbeträgen und vorgetragenen Jahresüberschüssen aus Haushaltsvorjahren gemäß § 2 Absatz 1 Nummer 27 keinen Fehlbetrag ausweist,
2. im Finanzhaushalt kein negativer Saldo der laufenden Ein- und Auszahlungen gemäß § 3 Absatz 1 Satz 1 Nummer 39 besteht.

2.1.1. Jahresüberschüsse/Jahresfehlbeträge

	Jahr	Jahresergebnis	Jahresergebnis je Einwohner
	(in €)		
	1	2	3
Aus Haushaltsvorjahren vorzutragende Beträge			
Weitere Haushaltsvorjahre Ergebnis in Summe	XXXX	-127.226,34	-248,49
5. Haushaltsvorjahr (Ergebnis)	2019	127.226,34	245,61
4. Haushaltsvorjahr (Ergebnis)	2020	153.740,28	277,01
3. Haushaltsvorjahr (Ergebnis)	2021	0,00	0,00
2. Haushaltsvorjahr (Ergebnis)	2022	4.041,58	6,93
1. Haushaltsvorjahr (Plan / Ergebnis)	2023	0,00	0,00
Ansatz des Haushaltsjahres	2024	13.000,00	22,30
Summe / Saldo zum Ende des Haushaltsjahres	2024	170.781,86	303,36
Ansätze der Haushaltsfolgejahre			
1. Haushaltsfolgejahr	2025	63.700,00	109,26
2. Haushaltsfolgejahr	2026	64.100,00	109,95
3. Haushaltsfolgejahr	2027	64.500,00	110,63
Summe / Saldo zum Ende des Finanzplanungszeitraumes	2027	363.081,86	633,21

Ausgleich Ergebnishaushalt:

Im Haushaltsjahr 2024 ist der Haushaltsausgleich im Ergebnishaushalt gem. § 16 Abs. 1 Nr. 1 GemHVO-Doppik gegeben, da im Ergebnishaushalt kein negatives Jahresergebnis unter Nr. 27 ausgewiesen wird.

2.1.2. Finanzmittelüberschüsse/Finanzmittelfehlbeträge

	Jahr	Saldo der laufenden Ein- und Auszahlungen vor planmäßiger Tilgung	planmäßige Tilgung von Investitionskrediten	In Haushaltsfolgejahren vorzutragende Beträge
	(in €)			
	1	2	3	4
Aus Haushaltsvorjahren vorzutragende Beträge				
Weitere Haushaltsvorjahre Ergebnis in Summe	2018	104.228,86	198.090,15	-93.861,29
5. Haushaltsvorjahr (Ergebnis)	2019	173.423,26	37.906,06	41.655,91
4. Haushaltsvorjahr (Ergebnis)	2020	173.041,45	35.154,03	179.543,33
3. Haushaltsvorjahr (Ergebnis)	2021	-7.896,21	35.501,51	136.145,61
2. Haushaltsvorjahr (Ergebnis)	2022	39.958,01	35.852,60	140.251,02
1. Haushaltsvorjahr (Plan/Ergebnis)	2023	46.500,00	36.300,00	150.451,02
Ansatz des Haushaltsjahres	2024	62.500,00	36.600,00	176.351,02
Summe / Saldo zum Ende des Haushaltsjahres	2024	591.755,37	415.404,35	176.351,02
Ansätze der Haushaltsfolgejahre				
1. Haushaltsfolgejahr	2025	112.400,00	36.600,00	252.151,02
2. Haushaltsfolgejahr	2026	112.700,00	33.700,00	331.151,02
3. Haushaltsfolgejahr	2027	113.100,00	34.100,00	410.151,02
Summe / Saldo zum Ende des Finanzplanungszeitraumes	2027	929.955,37	519.804,35	410.151,02

Ausgleich Finanzhaushalt:

Im Haushaltsjahr 2024 ist der Haushaltsausgleich im Finanzhaushalt gem. § 16 Abs. 1 Nr. 2 GemHVO-Doppik gegeben, da im Finanzhaushalt kein negativer Saldo der laufenden Ein- und Auszahlungen gemäß § 3 Absatz 1 Satz 1 Nummer 39 besteht.

2.1.3. Übersicht über die Entwicklung des Eigenkapitals

Siehe Anlage

2.1.4. Übersicht über die Entwicklung der Kapitalrücklagen

Siehe Anlage

3. Übersicht über Erträge und Aufwendungen

ausgewählte Ertrags- und Aufwandsarten	Ergebnis 2022	Ansatz 2023	Ansatz 2024	Plan 2025	Plan 2026	Plan 2027
	in €					
Steuern	334.815,44	357.600	366.700	366.700	366.700	366.700
Gebühren u.ä. Entgelte	286.931,40	319.900	320.400	320.400	320.400	320.400
Zuweisungen, Zuwendungen und Umlagen	270.554,05	371.600	404.700	404.300	404.300	404.300
Zinsen und sonstige Finanzerträge	6.322,61	6.400	6.400	6.400	6.400	6.400
Sonstige Erträge	41.846,96	9.800	12.200	12.200	12.200	12.200
Ordentliche Erträge	940.470,46	1.065.300	1.110.400	1.110.000	1.110.000	1.110.000
Personalaufwand	50.946,36	55.200	59.500	59.000	59.000	59.000
Versorgungsaufwendungen	0,00	0,00	0,00	0,00	0,00	0,00
Aufwendungen für Sach- und Dienstleistungen.	376.918,01	443.200	466.300	427.300	427.300	427.300
Transferaufwendungen	356.867,01	398.200	409.100	409.100	409.100	409.100
Abschreibungen	94.115,39	95.000	95.100	93.900	93.800	93.800
Zinsen und sonstige Finanzaufwendungen	4.947,40	5.100	4.400	4.000	3.700	3.300
Sonstige Aufwendungen	52.634,71	71.400	63.000	53.000	53.000	53.000
Ordentliche Aufwendungen	936.428,88	1.068.100	1.097.400	1.046.300	1.045.900	1.045.500
Ordentliches Ergebnis	4.041,58	-2.800,00	13.000,00	63.700,00	64.100,00	64.500,00
Außerordentliche Erträge	0,00	0	0	0	0	0
Außerordentliche Aufwendungen	0,00	0	0	0	0	0
Jahresergebnis vor Veränderung der Rücklagen	4.041,58	-2.800	13.000	63.700	64.100	64.500
Jahresergebnis nach Veränderung der Rücklagen	4.041,58	0	13.000	63.700	64.100	64.500

Für die Ansätze bei den Steuern und Zuweisungen aus dem kommunalen Finanzausgleich sind die vom Ministerium für Inneres, Bau und Digitalisierung Mecklenburg-Vorpommern am 09.11.2023 bekannt gegebenen Orientierungsdaten 2024 berücksichtigt worden.

3.1. *Steuern*

Überblick über die Hebesätze

Steuerart	Ergebnis 2022	Ansatz 2023	Ansatz 2024	Plan 2025	Plan 2026	Plan 2027
	v. H.					
Grundsteuer A	307	307	307	307	307	307
Grundsteuer B	396	396	396	396	396	396
Gewerbesteuer	348	348	348	348	348	348

Entwicklung der Steuererträge

Steuerart	Ergebnis 2022	Ansatz 2023	Ansatz 2024	Plan 2025	Plan 2026	Plan 2027
	in €					
Realsteuern						
Grundsteuer A	12.162,91	12.100	12.100	12.100	12.100	12.100
Grundsteuer B	47.115,50	47.200	47.200	47.200	47.200	47.200
Gewerbesteuer	78.058,36	90.900	90.900	90.900	90.900	90.900
Gemeindeanteile an						
der Einkommenssteuer	176.652,80	188.700	199.700	199.700	199.700	199.700
der Umsatzsteuer	12.605,15	10.900	9.000	9.000	9.000	9.000
andere Steuern						
Vergnügungssteuer	0,00	0	0	0	0	0
Hundsteuer	4.581,25	4.200	4.200	4.200	4.200	4.200
Zweitwohnungssteuer	3.639,47	3.600	3.600	3.600	3.600	3.600
sonstige Steuern	0,00	0	0	0	0	0
steuerähnliche Einnahmen z.B. Kompensationszahlungen (Familienleistungsausgleich)	0,00	0	0	0	0	0
Gesamt	334.815,44	357.600	366.700	366.700	366.700	366.700

Grundsteuer A und B

Die Erträge der Grundsteuer A werden mit einem Planansatz in Höhe von **12.100 €** eingestellt.
Bei der Grundsteuer B wird mit einem Ertrag in Höhe von **47.200 €** geplant.

Gewerbsteuern

Für die Gewerbesteuer werden aufgrund der aktuellen Entwicklung und den zu erwartenden Vorauszahlungen für 2024 Erträge in Höhe von **90.900 €** eingeplant.
Die Erträge aus der Gewerbesteuer von vielen Faktoren abhängig und schwer planbar.

Gemeindeanteil an der Einkommensteuer

Der Gemeindeanteil an der Einkommensteuer ist für das Jahr 2024 mit **199.700 €** veranschlagt.

Gemeindeanteil an der Umsatzsteuer

Für den Gemeindeanteil an der Umsatzsteuer wird ein Betrag in Höhe von **9.000 €** eingeplant.

Hundsteuer

Die Hundsteuer beträgt für den 1. Hund bei 50,00 €/Jahr. Im Haushalt 2024 sind **4.200 €** veranschlagt.

3.2. Entwicklung der Gebühren und ähnliche Entgelte

Gebührenart	Ergebnis 2022	Ansatz 2023	Ansatz 2024	Plan 2025	Plan 2026	Plan 2027
	in €					
Verwaltungsgebühren	0,00	0	0	0	0	0
Benutzungsgebühren und ähnliche Entgelte	23.470,64	27.400	26.700	26.700	26.700	26.700
Zweckgebundene Abgaben	0,00	0	0	0	0	0
Mieten und Pachten	260.631,98	292.500	293.700	293.700	293.700	293.700
Gesamt	284.102,62	319.900	320.400	320.400	320.400	320.400

3.3. Entwicklung der Erträge aus Zuwendungen und Umlagen

	Ergebnis 2022	Ansatz 2023	Ansatz 2024	Plan 2025	Plan 2026	Plan 2027
in €						
Schlüsselzuweisungen	223.684,90	325.900	353.600	353.600	353.600	353.600
Bedarfszuweisungen	0,00	0	0	0	0	0
Sonstige allgemeine Zuweisungen, Leistungsbeteiligungen	371,99	0	0	0	0	0
Zuweisungen und Zuschüsse für laufenden Zwecke	480,84	0	0	0	0	0
Erträge Auflösung SoPo Zuweisungen öff. Hand	48.838,88	45.700	45.600	45.200	45.200	45.200
Zuwendungen Städtebauliches Sondervermögen	0,00	0,00	0,00	0,00	0,00	0,00
Summe aller Zuwendungen	273.376,61	371.600	399.200	398.800	398.800	398.800
Umlagen	6,22	0	5.500	5.500	5.500	5.500
Gesamt	273.382,83	371.600	404.700	404.300	404.300	404.300

Schlüsselzuweisungen vom Land

Im Rahmen der Finanzausgleichsleistungen erhält die Gemeinde Pragsdorf Schlüsselzuweisungen. Im Jahr 2024 erhält die Gemeinde Pragsdorf Schlüsselzuweisungen in Höhe von **353.600 €**.

Erträge aus der Auflösung von Sonderposten

Die Auflösungserträge aus Sonderposten in Höhe von **45.600 €** resultieren aus Investitionszuwendungen von Dritten sowie aus Beiträgen. Diese Zuwendungen werden ertrags- und periodengerecht dem jeweiligen Wirtschaftsjahr zugeordnet.

3.4. Entwicklung der Personalaufwendungen

Personalaufwendungsart	Ergebnis 2022	Ansatz 2023	Ansatz 2024	Plan 2025	Plan 2026	Plan 2027
in €						
Entgelte und Bezüge	43.961,79	47.100	50.700	50.200	50.200	50.200
Sozialversicherung	5.994,40	6.900	7.500	7.500	7.500	7.500
Zuführung und Inanspruchnahme Rückstellungen	0,00	0	0	0	0	0
Sonstige	990,17	1.200	1.300	1.300	1.300	1.300
Gesamt	50.946,36	55.200	59.500	59.000	59.000	59.000

Die Personalaufwendungen sind im Jahr 2024 mit **59.500 €** veranschlagt.

3.5. Entwicklung der Aufwendungen für Sach- und Dienstleistungen

	Ergebnis 2022	Ansatz 2023	Ansatz 2024	Plan 2025	Plan 2026	Plan 2027
in €						
Unterhaltung und Instandhaltung	109.719,39	160.400	162.500	123.500	123.500	123.500
Fertigung, Vertrieb und Waren	0,00	0	0	0	0	0
Energie, Wasser, Abwasser und Abfall	79.495,37	77.700	76.700	76.700	76.700	76.700
Kostenerstattungen	187.703,25	205.100	227.100	227.100	227.100	227.100
Sonstige	0,00	0	0	0	0	0
Gesamt	376.918,01	443.200	466.300	427.300	427.300	427.300

Zu den Aufwendungen für Sach- und Dienstleistungen gehören neben den Aufwendungen für Energie/Wasser/Abwasser/Abfall auch die Unterhaltungs- und Bewirtschaftungsaufwendungen sowie Kostenerstattungen. Insgesamt wurden dafür **466.300 €** eingeplant.

Die bauliche Unterhaltung umfasst die Unterhaltung des Infrastrukturvermögens, der Nebenanlagen und der Gebäude. Hierfür sind im Plan 2024 **83.800 €** vorgesehen.

Die Bewirtschaftungskosten wurden mit € veranschlagt, die Aufwendungen für Energie/Wasser/Abwasser/ Abfall mit **76.700 €**.

Kostenerstattungen den Landkreis Mecklenburgische Seenplatte zur Förderung der Kindertageseinrichtungen (Wohnsitzgemeindeanteile) sind mit **150.600 €** veranschlagt.

Für den Schullastenausgleich (Grundschulen und Regionale Schulen) sind Aufwendungen in Höhe von **74.000 €** veranschlagt.

3.6. Entwicklung der Transferaufwendungen

Transferaufwandsart	Ergebnis 2022	Ansatz 2023	Ansatz 2024	Plan 2025	Plan 2026	Plan 2027
	in €					
Zuweisungen und Zuschüsse für laufende Zwecke	0,00	0	0	0	0	0
Schuldendiensthilfen	0,00	0	0	0	0	0
Sozialtransferaufwendungen	0,00	0	0	0	0	0
Gewerbesteuerumlage	6.744,74	5.400	5.400	5.400	5.400	5.400
Allgemeine Umlagen	350.122,27	392.800	403.700	403.700	403.700	403.700
Sonstige	0,00	0	0	0	0	0
Gesamt	356.867,01	398.200	409.100	409.100	409.100	409.100

Gewerbesteuerumlage

Für die Gewerbesteuerumlage ist der erwartete Ertrag bei der Gewerbesteuer im Jahr 2024 maßgeblich. Hier werden 5.400 € in Ansatz gebracht.

Kreisumlage

Bei der Planung der Haushaltsansätze für die Kreisumlage wird ein Betrag in Höhe von **291.900,00 €** in Ansatz gebracht, da der Kreisumlagehebesatz noch nicht bekannt ist.

Amtsumlage/Sonderamtsumlage

Der Hebesatz für die Amtsumlage beträgt 16,199 %. Für die Sonderamtsumlage wird ein Hebesatz in Höhe von 0,494 % in Ansatz gebracht.

3.7. Entwicklung der Abschreibungen

	Ergebnis 2022	Ansatz 2023	Ansatz 2024	Plan 2025	Plan 2026	Plan 2027
	in €					
Abschreibungen auf immaterielle Vermögensgegenstände	0,00	0	0	0	0	0
Abschreibungen auf Sachanlagen	94.114,39	95.000	95.100	93.900	93.800	93.800
Außerplanmäßige Abschreibungen	1,00	0	0	0	0	0
Gesamt	94.115,39	95.000	95.100	93.900	93.800	93.800

Die bilanziellen Abschreibungen sind in Höhe von **95.100 €** zu veranschlagen. Mit der Gegenüberstellung der Erträge aus der Auflösung von Sonderposten in Höhe von **45.600 €** ergibt sich eine zusätzlich durch Erträge zu erwirtschaftende Nettobelastung in Höhe von **49.500 €**.

3.8. Entwicklung der Zinsen

	Ergebnis 2022	Ansatz 2023	Ansatz 2024	Plan 2025	Plan 2026	Plan 2027
in €						
Erträge						
Zinsenerträge	0,00	0	0	0	0	0
Gewinnanteile aus verbundenen Unternehmen und Beteiligungen	6.315,41	6.400	6.400	6.400	6.400	6.400
Sonstige Finanzerträge	7,20	0	0	0	0	0
Summe	6.322,61	6.400	6.400	6.400	6.400	6.400
Aufwendungen						
Zinsaufwendungen	4.947,40	5.100	4.400	4.000	3.700	3.300
Sonstige Finanzaufwendungen	0,00	0	0	0	0	0
Summe	4.947,40	5.100	4.400	4.000	3.700	3.300
Saldo	1.375,21	1.300	2.000	2.400	2.700	3.100

Die **Zinsaufwendungen** in Höhe von **4.400 €** sind für die langfristigen Kredite sowie die Liquiditätskredite eingeplant. Die **Zinserträge** in Höhe von **6.400 €** ergeben sich in der Hauptsache aus den Dividenden des Kommunalen Anteilseignerverbandes Nordost der edis AG.

3.9. Entwicklung der Investitionstätigkeit

Ein- und Auszahlungsart	Ergebnis 2022	Ansatz 2023	Ansatz 2024	Plan 2025	Plan 2026	Plan 2027
in €						
Einzahlungen						
Einzahlungen aus Veräußerung	9.252,00	0	0	0	0	0
Zuweisungen und Zuschüsse	39.871,97	346.300	360.600	30.600	30.600	30.600
Beiträge	10.440,85	10.500	60.500	10.500	10.500	10.500
Sonstige Einzahlungen	0,00	0	0	0	0	0
Summe	59.564,82	356.800	421.100	41.100	41.100	41.100
Auszahlungen						
Vermögenserwerb	32.163,26	430.600	550.000	0	0	0
Zuweisungen und Zuschüsse	0,00	0	0	0	0	0
Sonstige Auszahlungen	0,00	0	0	0	0	0
Summe	32.163,26	430.600	550.000	0	0	0
Saldo	27.401,56	-73.800	-128.900	41.100	41.100	41.100

Im Finanzhaushalt werden neben den Ein- und Auszahlungen für Verwaltungstätigkeit sowie den Ausgaben für die Finanzierungstätigkeit (Tilgung der Kredite) die Ein- und Auszahlungen für die Investitionstätigkeit dargestellt. Diese Investitionen wirken sich auf den Ergebnishaushalt nur indirekt aus. Im Zusammenhang mit den Investitionen entstehen in den Folgejahren Aufwendungen durch Personaleinsatz, Unterhaltungs- und Bewirtschaftungsaufwand und insbesondere Abschreibungsaufwand sowie Erträge durch gewährte Zuschüsse. Sofern Kredite für Investitionen aufgenommen werden, entsteht für die Zinszahlungen zusätzlicher Aufwand.

Folgende Investitionen sind durch die Gemeinde geplant:

Bezeichnung und Beschreibung der Maßnahme	Investitionskosten	
	Einzahlungen	Auszahlungen
<p>Sanierung Gemeindezentrum</p> <p>Einrichtung eines Kinder- und Jugendzentrums in der Gemeinde Pragsdorf, sowie Sanierung des Gemeindezentrums</p> <p>Das Gebäude leidet unteren erheblichem Sanierungsrückstau, so dass die weitere Nutzung des Gebäudes in Gefahr ist. So leidet das Gemeindezentrum an erheblichen Feuchtschäden im Erdgeschoss, welche zukünftig in Schimmelbefall oder vgl. übergehen könnten. Es ist daher oberste Priorität diesen Mangel abzustellen bzw. zu sanieren. Weiterhin möchte die Gemeinde Kindern und Jugendlichen neue Aufenthalts- und Beschäftigungsmöglichkeiten geben und zusätzlich einen Träger beauftragen. Besonders in den Wintermonaten fehlte es an Beschäftigungsmöglichkeiten in der Gemeinde</p> <p>NEU: Es ist geplant, dass die Kinder und Jugendlichen der Gemeinde aktiv an der Umgestaltung der Räumlichkeit teilnehmen sollen. Dies betrifft die Ideenfindung mit dem Trägern (Vergabe) im Vorfeld und die Raumgestaltung.</p>	330.000,00 €	500.000,00 €
<p>Erschließung B-Plan-Gebiet</p>	50.000,00 €	50.000,00 €

Darstellung der Folgekosten: (anhand der zuvor in der Tabelle dargestellten Maßnahmen)

Lfd. Nr.	Abschreibungen	Erträge aus der Auflösung von Sonderposten	Nettoabschreibung
1.	12.500,00 €	8.250,00 €	4.250,00 €
Summe	12.500,00 €	8.250,00 €	4.250,00 €

3.10. Kassenkredite

Kassenkredite wurden / werden nicht in Anspruch genommen.

3.11. Entwicklung Investitionskredite

	2018	2019	2020	2021	2022	2023	2024
	in €						
Darlehen	653.529,08	616.215,51	601.794,48	566.194,48	539.338,14	503.220	466.620

3.13. Entwicklung der Sonderposten

Die Entwicklung der Sonderposten ist in einer gesonderten Tabelle in der Anlage dargestellt.

3.14. Entwicklung der Rückstellungen

Muster 4 b (siehe Anlage)

4. Nachweis der dauernden Leistungsfähigkeit

Grundsätzlich ist davon auszugehen, dass die dauernde Leistungsfähigkeit nach GemHVO-Doppik nicht gegeben ist, wenn der Ergebnis- und der Finanzhaushalt nicht ausgeglichen sind.

Die Beurteilung der dauernden Leistungsfähigkeit erfolgt auf Grundlage von Haushaltskennzahlen und Haushaltskriterien zum Haushaltsausgleich, zur Verschuldung und sonstigen wesentlichen finanziellen Risiken der Gemeinde im Haushaltsjahr und im Finanzplanungszeitraum. Hat die Gemeinde ein Haushaltssicherungskonzept beschlossen, ist darüber hinaus die Entwicklung im Konsolidierungszeitraum in die Beurteilung der dauernden Leistungsfähigkeit einzubeziehen.

Die Beurteilung der dauernden Leistungsfähigkeit der Gemeinden erfolgt durch ein rechnerunterstütztes Haushaltsbewertungs- und Informationssystem der Kommunen (RUBIKON).

Anhand der eingetragenen Daten ergibt sich für die Gemeinde Pragsdorf eine Bewertung mit 0 Punkten. Die dauerhafte Leistungsfähigkeit der Gemeinde Pragsdorf ist als gesichert zu beurteilen. (siehe Anlage)

5. Haushaltssicherungskonzept

Die Erstellung eines Haushaltssicherungskonzeptes war für die Gemeinde Pragsdorf nicht notwendig.

6. Übersicht der freiwilligen Leistungen

	Ansatz EH 2023	Ansatz FH 2023	Ansatz EH 2024	Ansatz FH 2024
11100 Gemeindeorgane				
Verfüungsmittel	100	100	100	100
Repräsentationen	400	400	400	400
28100 Heimat- u. Kulturpflege	4.900	4.900	4.900	4.900
Erträge	1.300	1.300	1.300	1.300
Aufwendungen	6.200	6.200	6.200	6.200
28101 Dorfgemeinschaftshäuser	20.400	18.300	16.900	14.800
Erträge	2.900	700	4.000	1.800
Aufwendungen	23.300	19.000	20.900	16.600
36601 Jugendarbeit/Spielplätze	2.200	1.800	2.200	1.800
Erträge	400	0	400	0
Aufwendungen	2.600	1.800	2.600	1.800
42400 Sportstätten u. Bäder	1.500	1.500	1.500	1.500
Erträge	0	0	0	0
Aufwendungen	1.500	1.500	1.500	1.500
Gesamt	29.500	27.000	26.000	23.500

7. Erläuterungen zu einzelnen Produkten11100 Gemeindeorgane

Im Produkt 11100 Gemeindeorgane werden die Sitzungsgelder und Aufwandsentschädigungen der ehrenamtlich Tätigen abgebildet. Die Gemeindevertretung wird für 5 Jahre gewählt und besteht aus dem Bürgermeister und 7 Gemeindevertretern. Die Gemeindevertretung tagt durchschnittlich 5-mal im Jahr.

Produkt 11100	Ergebnis			Plan		
	2020	2021	2022	2023	2024	2025
	€					
Summe Erträge	0,00	0,00	0,00	0,00	0,00	0,00
Summe Aufwendungen	13.044,87	13.358,99	12.842,80	14.100,00	17.400,00	13.900,00
Jahresergebnis (einschl. interne Verrechnung)	-13.044,87	-13.358,99	-12.842,80	-14.100,00	-17.400,00	-13.900,00

11401 Zentrales Grundstücks- und Gebäudemanagement

Für die Bewirtschaftung der kommunalen Grundstücke und Gebäude wurde ein zentrales Grundstücks- und Gebäudemanagement im Produkt 11401 eingerichtet. Es stellt eine zentrale Service- und Steuerungseinheit dar und dient der Optimierung der Bewirtschaftung, um Effizienzverbesserungen zu erreichen. Im Produkt „Zentrales Grundstücks- und Gebäudemanagement“ werden nur die Aufwendungen und Erträge gebucht, die nicht direkt einem Produkt zugeordnet werden können.

Produkt 11401	Ergebnis			Plan		
	2020	2021	2022	2023	2024	2025
	€					
Summe Erträge	14.341,92	14.849,72	23.607,26	14.300,00	14.400,00	14.400,00
Summe Aufwendungen	30.846,62	27.582,11	29.580,21	46.300,00	36.600,00	26.500,00
Jahresergebnis (einschl. interne Verrechnung)	-16.504,70	-12.732,39	-5.972,95	-32.000,00	-22.200,00	-12.100,00

11402 Wohnungen

Im Produkt 11402 werden die Kosten der gemeindlichen Wohnungen abgebildet. Die Wohnungen werden über die IMMOVERSA GmbH abgerechnet.

Produkt 11402	Ergebnis			Plan		
	2020	2021	2022	2023	2024	2025
	€					
Summe Erträge	0,00	0,00	0,00	0,00	0,00	0,00
Summe Aufwendungen	0,00	0,00	0,00	0,00	0,00	0,00
Jahresergebnis (einschl. interne Verrechnung)	0,00	0,00	0,00	0,00	0,00	0,00

11403 Bauhof/Gemeindearbeiter

Ziel der Bauhofarbeit ist die plan- bzw. außerplanmäßige Erledigung aller den Bauhof betreffenden Arbeiten im Gemeindegebiet und auf den öffentlichen Liegenschaften.

Der Gemeindearbeiter bedienen dabei die folgenden Aufgaben-/Tätigkeitsbereiche:

- Grünflächenpflege,
- Rasenmähd,
- Unterhaltung der Spielplätze,
- Straßenunterhaltung,
- Verkehrssicherungspflicht von Bäumen und Straßenbäumen,
- Winterdienst,
- Unterstützung bei festlichen Veranstaltungen,
- Reinigungsarbeiten im Gemeindegebiet,
- einfache Wartungsarbeiten der betriebseigenen Technik.

Produkt 11403	Ergebnis			Plan		
	2020	2021	2022	2023	2024	2025
	€					
Summe Erträge	31.624,35	28.246,71	33.392,55	27.500,00	27.500,00	27.500,00
Summe Aufwendungen	33.906,32	33.544,48	36.149,21	42.000,00	44.400,00	44.400,00
Jahresergebnis (einschl. interne Verrechnung)	-2.281,97	-5.297,77	-2.756,66	-14.500,00	-16.900,00	-16.900,00

12600 Brandschutz

Nach § 2 Abs. 1 des Gesetzes über den Brandschutz und die Technischen Hilfeleistungen durch die Feuerwehren für Mecklenburg-Vorpommern (Brandschutz- und Hilfeleistungsgesetz M-V – BrSchG) haben die Gemeinden als Aufgaben des eigenen Wirkungskreises den abwehrenden Brandschutz und die Technische Hilfeleistung in ihrem Gebiet sicherzustellen.

Die Gemeinde Pragsdorf unterhält eine Feuerwehr mit Grundausrüstung.

Produkt 12600	Ergebnis			Plan		
	2020	2021	2022	2023	2024	2025
	€					
Summe Erträge	2.590,42	3.123,09	3.483,64	2.600,00	2.500,00	2.100,00
Summe Aufwendungen	19.462,85	23.153,57	24.902,97	24.200,00	26.200,00	25.200,00
Jahresergebnis (einschl. interne Verrechnung)	-16.872,43	-20.030,48	-21.419,33	-21.600,00	-23.700,00	-23.100,00

28100 Heimat- und Kulturpflege

Im Produkt 28100 werden die Aufwendungen der Vereinsförderung sowie die Aufwendungen für die Ehrung von Einwohnern abgebildet.

Produkt 28100	Ergebnis			Plan		
	2020	2021	2022	2023	2024	2025
	€					
Summe Erträge	600,00	2.907,05	0,00	1.300,00	1.300,00	1.300,00
Summe Aufwendungen	1.736,09	4.007,73	3.893,71	6.200,00	6.200,00	6.200,00
Jahresergebnis (einschl. interne Verrechnung)	-1.136,09	-1.100,68	-73,13	-4.900,00	-4.900,00	-4.900,00

28101 Dorfgemeinschaftshäuser

Im Produkt 28101 werden die Aufwendungen für die Dorfgemeinschaftshäuser abgebildet.

Produkt 28101	Ergebnis			Plan		
	2020	2021	2022	2023	2024	2025
	€					
Summe Erträge	2.937,13	6.069,88	5.105,05	2.900,00	4.000,00	4.000,00
Summe Aufwendungen	15.585,75	14.225,69	23.611,37	23.300,00	20.900,00	20.800,00
Jahresergebnis (einschl. interne Verrechnung)	-12.648,62	-8.155,81	-18.506,32	-20.400,00	-16.900,00	-16.800,00

36500 Kindertagesförderung

Produkt 36500	Ergebnis			Plan		
	2020	2021	2022	2023	2024	2025
	€					
Summe Erträge	0,00	0,00	0,00	0,00	0,00	0,00
Summe Aufwendungen	92.514,92	123.830,05	139.360,70	150.600,00	150.600,00	150.600,00
Jahresergebnis (einschl. interne Verrechnung)	-92.514,92	-123.830,05	-139.360,70	-150.600,00	-150.600,00	-150.600,00

Mit der Novellierung des Kindertagesförderungsgesetzes Mecklenburg-Vorpommern – KiföG M-V vom 4. September 2019 wurde auch der Bereich der Finanzierung der Kindertagesförderung geändert. Nach § 27 Abs. 1 beteiligen sich die Gemeinden mit einer kindbezogenen Pauschale für die Kinder, die ihren gewöhnlichen Aufenthalt in der Gemeinde haben in Höhe von 179,33 € je Monat (2023). Da der Wert und die Kinderanzahl zum Zeitpunkt der Haushaltsplanerstellung noch nicht vorlagen, wird der geschätzte Aufwand zum 31.12.2023 in den Haushalt 2024 aufgenommen.

36601 Spielplätze

Produkt 36601	Ergebnis			Plan		
	2020	2021	2022	2023	2024	2025
	€					
Summe Erträge	53,10	366,05	2.006,26	400,00	400,00	400,00
Summe Aufwendungen	1.336,14	969,87	1.409,66	2.600,00	2.600,00	2.600,00
Jahresergebnis (einschl. interne Verrechnung)	-1.283,04	-603,82	596,60	-2.200,00	-2.200,00	-2.200,00

54000 Konzessionsabgaben

Konzessionsabgaben sind Entgelte, die ein Rechtsträger an einen öffentlich-rechtlichen Rechtsträger für die eingeräumte Konzession zahlt. Die häufigsten Anwendungsfälle sind Leistungen, die Energieversorgungsunternehmen und Wasserversorgungsunternehmen an Gemeinden dafür zahlen, dass diese ihnen das Recht einräumen, für die Verlegung und den Betrieb von Leitungen, die der unmittelbaren Versorgung von Letztverbrauchern im Gemeindegebiet mit Strom, Gas und Wasser dienen, öffentliche Wege zu nutzen.

Produkt 54000	Ergebnis			Plan		
	2020	2021	2022	2023	2024	2025
	€					
Summe Erträge	9.645,79	9.622,51	12.198,21	9.800,00	12.200,00	12.200,00
Summe Aufwendungen	0,00	0,00	0,00	0,00	0,00	0,00
Jahresergebnis (einschl. interne Verrechnung)	9.645,79	9.622,51	12.198,21	9.800,00	12.200,00	12.200,00

54100 Gemeindestraßen

Die Gemeinde unterhält im Gemeindegebiet insgesamt 10 Straßen mit einer Straßenlänge von insgesamt 5,83 km. Dabei handelt es sich zum größten Teil um befestigte Straßenflächen. In dem Produkt fallen nicht nur die jährlich wiederkehrenden Unterhaltungsmaßnahmen, sondern auch die grundhaften Straßenneubaumaßnahmen, an. Diese Maßnahmen nehmen einen Großteil des Budgets in Anspruch.

In diesem Produkt werden auch sämtliche Unterhaltungs- und Neubaumaßnahmen für die 3 Wartehallen und die Straßennebenanlagen abgebildet.

Zu den Unterhaltungsmaßnahmen gehören u. a.:

- Neuanstrich der Wartehäuschen,
- Reparaturen an den Brücken (hauptsächlich an den Holzbrücken),
- Heckenschnitt an den Nebenanlagen entlang,
- Schnitt des Lichtraumprofils an den Straßenbäumen,
- Ausbesserung der Gehwege,
- Herrichten der Bankette,
- Austausch der gebrochenen Hoch- und Rundborde,
- Reparatur an den Bänken und Papierkörben,
- Abfräsen des defekten Asphaltbelages auf den Straßen,
- Aufbringung der neuen Straßendecke,
- Ausbesserung von Schlaglöchern,
- Profilieren und Anwalzen der Schotterstraßen

Produkt 54100	Ergebnis			Plan		
	2020	2021	2022	2023	2024	2025
€						
Summe Erträge	38.947,68	39.731,18	38.904,49	34.400,00	34.400,00	34.400,00
Summe Aufwendungen	65.528,00	62.496,38	54.914,64	58.200,00	59.800,00	58.800,00
Jahresergebnis (einschl. interne Verrechnung)	-26.580,32	-22.765,20	-16.010,15	-23.800,00	-25.400,00	-24.400,00

54101 Straßenbeleuchtung

In dem Produkt werden alle Unterhaltungsarbeiten und die Bewirtschaftungskosten (vor allem Energiekosten) der Straßenbeleuchtung abgebildet. Zu den Unterhaltungskosten gehören auch die Kabelanlagen.

Produkt 54101	Ergebnis			Plan		
	2020	2021	2022	2023	2024	2025
€						
Summe Erträge	807,39	505,32	1.398,77	400,00	400,00	400,00
Summe Aufwendungen	9.968,51	5.733,06	5.578,10	6.500,00	6.500,00	6.500,00
Jahresergebnis (einschl. interne Verrechnung)	-9.161,12	-5.227,74	-4.179,33	-6.100,00	-6.100,00	-6.100,00

54500 Straßenreinigung und Winterdienst

Die Gemeinde erbringt für eine Vielzahl von Straßen, Plätzen und Wegen Leistungen im Rahmen der Straßenreinigung und des Winterdienstes. Diese Leistungen werden im Produkt 54500 abgerechnet.

Produkt 54500	Ergebnis			Plan		
	2020	2021	2022	2023	2024	2025
€						
Summe Erträge	5.803,07	7.314,31	5.748,30	6.200,00	6.200,00	6.200,00
Summe Aufwendungen	10.268,96	10.042,86	10.049,94	12.000,00	12.000,00	12.000,00
Jahresergebnis (einschl. interne Verrechnung)	-4.465,89	-2.728,55	-4.301,64	-5.800,00	-5.800,00	-5.800,00

55200 Wasser- und Bodenverband

Die Gemeinde Pragsdorf ist für die der Grundsteuerpflicht unterliegenden Flächen gesetzliches Mitglied der Wasser- und Bodenverbände "Obere Havel/Obere Tollense" und „Landgraben“. Diese nehmen die Unterhaltung der Gewässer zweiter Ordnung wahr. Die von der Gemeinde Pragsdorf zu leistenden Verbandsbeiträge werden nach dem Kommunalabgabengesetz (KAG) durch Gebühren an die Pflichtigen weitergegeben.
 Im Produkt 55200 „Wasser- und Bodenverband“ erfolgt die Abrechnung der Gebühren des Wasser- und Bodenverbandes. Das Produkt wird als kostenrechnende Einrichtung betrieben.

Produkt 55200	Ergebnis			Plan		
	2020	2021	2022	2023	2024	2025
	€					
Summe Erträge	20.017,74	18.800,72	18.769,64	18.900,00	18.200,00	18.200,00
Summe Aufwendungen	20.017,90	18.800,72	18.769,64	18.900,00	18.200,00	18.200,00
Jahresergebnis (einschl. interne Verrechnung)	-0,16	0,00	0,00	0,00	0,00	0,00

61100 Steuern, allgemeine Umlagen

Im Produkt 61100 werden an Erträgen alle Gemeindesteuern sowie die Anteile an den Einkommens- und Umsatzsteuern, der Familienleistungsausgleich sowie die Schlüsselzuweisungen abgebildet. Die Aufwendungen umfassen die Gewerbesteuerumlage sowie die Kreis- und Amtsumlage.

Produkt 61100	Ergebnis			Plan		
	2020	2021	2022	2023	2024	2025
	€					
Summe Erträge	634.563,31	537.182,36	558.980,38	683.500,00	720.300,00	720.300,00
Summe Aufwendungen	299.596,74	313.659,73	357.271,30	398.200,00	409.100,00	409.100,00
Jahresergebnis (einschl. interne Verrechnung)	334.966,57	223.522,63	201.709,08	285.300,00	311.200,00	311.200,00

Burg Stargard, 01.11.2023

gez. Opitz
 Bürgermeister

Haushaltssatzung der Gemeinde Pragsdorf für das Haushaltsjahr 2024

Aufgrund des § 45 i.V. § 47 der Kommunalverfassung (KV M-V) wird nach Beschluss der Gemeindevertretung vom 07.12.2023 und nach Vorlage bei der Rechtsaufsichtsbehörde „Der Landrat des Landkreises Mecklenburgische Seenplatte“ folgende Haushaltssatzung erlassen:

§ 1 Ergebnis- und Finanzhaushalt

Der Haushaltsplan für das Haushaltsjahr 2024 wird

1. im Ergebnishaushalt auf	
einen Gesamtbetrag der Erträge von	1.110.400 EUR
einen Gesamtbetrag der Aufwendungen von	1.097.400 EUR
ein Jahresergebnis nach Veränderung der Rücklagen von	13.000 EUR
2. im Finanzhaushalt auf	
a) einen Gesamtbetrag der laufenden Einzahlungen von	1.064.800 EUR
einen Gesamtbetrag der laufenden Auszahlungen ¹ von	1.038.900 EUR
einen jahresbezogenen Saldo der laufenden Ein- und Auszahlungen von	25.900 EUR
b) einen Gesamtbetrag der Einzahlungen aus der Investitionstätigkeit von	421.100 EUR
einen Gesamtbetrag der Auszahlungen aus der Investitionstätigkeit von	550.000 EUR
einen Saldo der Ein- und Auszahlungen aus der Investitionstätigkeit von	-128.900 EUR

festgesetzt.

§ 2 Kredite für Investitionen und Investitionsförderungsmaßnahmen

Kredite zur Finanzierung von Investitionen und Investitionsförderungsmaßnahmen werden nicht veranschlagt.

§ 3 Verpflichtungsermächtigungen

Verpflichtungsermächtigungen werden nicht veranschlagt.

§ 4 Kassenkredite

Der Höchstbetrag der Kassenkredite wird festgesetzt auf *106.400 EUR.*

§ 5 Hebesätze

Die Hebesätze für die Realsteuern sind durch die „Satzung über die Festsetzung der Steuersätze für die Grund- und Gewerbesteuer in der Gemeinde Pragsdorf“ vom 05.12.2018 festgesetzt und werden hier nur nachrichtlich dargestellt.

1. Grundsteuer	
a) für die land- und forstwirtschaftlichen Flächen (Grundsteuer A) auf	307 v. H.
b) für die Grundstücke (Grundsteuer B) auf	396 v. H.
2. Gewerbesteuer auf	348 v. H.

¹ einschließlich Auszahlungen für die planmäßige Tilgung von Krediten für Investitionen und Investitionsförderungsmaßnahmen

§ 6 Stellen gemäß Stellenplan

Die Gesamtzahl der im Stellenplan ausgewiesenen Stellen beträgt 0,833 Vollzeitäquivalente (VzÄ).

§ 7 Regelungen zur Deckungsfähigkeit

1. Die Aufwendungen für bilanzielle Abschreibungen werden für gegenseitig deckungsfähig nach § 14 Abs. 2 GemHVO-Doppik erklärt.
2. Die Personal- und Versorgungsaufwendungen werden für gegenseitig deckungsfähig nach § 14 Abs. 2 GemHVO-Doppik erklärt, analog gilt dies auch für die hiermit im Zusammenhang stehenden Auszahlungen.
3. Innerhalb eines Teilhaushaltes werden Ansätze für Auszahlungen aus Investitionstätigkeit entsprechend § 14 Abs. 3 GemHVO-Doppik für gegenseitig deckungsfähig erklärt.
4. Innerhalb eines Teilhaushaltes werden Ansätze für ordentliche Auszahlungen zu Gunsten von Auszahlungen aus Investitionstätigkeit desselben Teilfinanzhaushaltes für einseitig deckungsfähig erklärt.
5. Innerhalb einer Produktgruppe können Mehrerträge Aufwendungsansätze erhöhen. Vor Inanspruchnahme ist zu prüfen, ob innerhalb der Produktgruppe Mindererträge vorliegen, die zunächst zu kompensieren sind. Erst darüber hinausgehende Mehrerträge können zur Deckung von Mehraufwendungen verwandt werden.

Nachrichtliche Angaben:

- | | |
|---|---------------|
| 1. Zum Ergebnishaushalt
Das Ergebnis zum 31. Dezember des Haushaltsjahres beträgt voraussichtlich | 170.782 EUR |
| 2. Zum Finanzhaushalt
Der Saldo der laufenden Ein- und Auszahlungen zum 31. Dezember des Haushaltsjahres beträgt voraussichtlich | 176.351 EUR |
| 3. Zum Eigenkapital
Der Stand des Eigenkapitals zum 31. Dezember des Haushaltsjahres beträgt voraussichtlich | 1.954.961 EUR |

Burg Stargard,

Opitz
Bürgermeister

Hinweis:

Die Haushaltssatzung ist gemäß § 47 Abs. 2 KV M-V der Rechtsaufsichtsbehörde mit Schreiben vom angezeigt worden. Sie enthält keine genehmigungspflichtigen Festsetzungen.

Die vorstehende Haushaltssatzung für das Haushaltsjahr 2024 wird hiermit öffentlich bekannt gemacht.

Die Haushaltssatzung liegt mit ihren Anlagen in der Zeit

vom bis

während der Dienststunden zur Einsichtnahme im Rathaus der Stadt Burg Stargard, Mühlenstraße 30, Zimmer 2.7 bereit.

Opitz
Bürgermeister

Ergebnishaushalt								Erläute- rung
Nr.	Ertrags- und Aufwandsarten (gemäß § 2 Absatz 1 GemHVO-Doppik)	Ergebnisse	Ansätze einschl. Nachträge 2023	Ansatz 2024	Planungsdaten 2025	Planungsdaten 2026	Planungsdaten 2027	Konto- nummer
		in €						
		1	2	3	4	5	6	
1	+ Steuern und ähnliche Abgaben	334.815,44	357.600	366.700	366.700	366.700	366.700	40
2	+ Zuwendungen, allgemeine Umlagen und sonstige Transfererträge	270.547,83	371.600	399.200	398.800	398.800	398.800	41
3	+ Erträge der sozialen Sicherung	0,00	0	0	0	0	0	42
4	+ Öffentlich-rechtliche Leistungsentgelte	26.299,42	27.400	26.700	26.700	26.700	26.700	43
5	+ Privatrechtliche Leistungsentgelte	260.631,98	292.500	293.700	293.700	293.700	293.700	441, 443- 445
6	+ Kostenerstattungen und Kostenumlagen	6,22	0	5.500	5.500	5.500	5.500	442, 447, 448
7	+ Andere aktivierte Eigenleistungen	0,00	0	0	0	0	0	452
8	+ Zinserträge und sonstige Finanzerträge	6.322,61	6.400	6.400	6.400	6.400	6.400	47
9	+ Sonstige laufende Erträge	41.846,96	9.800	12.200	12.200	12.200	12.200	451, 46
10	Summe der Erträge (Summe der Nummern 1 bis 9)	940.470,46	1.065.300	1.110.400	1.110.000	1.110.000	1.110.000	
11	- Personalaufwendungen	50.946,36	55.200	59.500	59.000	59.000	59.000	50
12	- Versorgungsaufwendungen	0,00	0	0	0	0	0	51
13	- Aufwendungen für Sach- und Dienstleistungen	376.918,01	443.200	466.300	427.300	427.300	427.300	52
14	- Abschreibungen	94.115,39	95.000	95.100	93.900	93.800	93.800	53
15	- Zuwendungen, Umlagen und sonstige Transferaufwendungen	356.867,01	398.200	409.100	409.100	409.100	409.100	54
16	- Aufwendungen der sozialen Sicherung	0,00	0	0	0	0	0	55
17	- Zinsaufwendungen und sonstige Finanzaufwendungen	4.947,40	5.100	4.400	4.000	3.700	3.300	57
18	- Sonstige laufende Aufwendungen	52.634,71	71.400	63.000	53.000	53.000	53.000	56
19	Summe der Aufwendungen (Summe der Nummern 11 bis 18)	936.428,88	1.068.100	1.097.400	1.046.300	1.045.900	1.045.500	
20	Jahresergebnis (Jahresüberschuss/ Jahresfehlbetrag) vor Veränderung der Rücklagen (Saldo der Nummern 10 und 19)	4.041,58	-2.800	13.000	63.700	64.100	64.500	
21	- Einstellung in die Kapitalrücklage	0,00	0	0	0	0	0	592
22	+ Entnahmen aus der Kapitalrücklage	0,00	2.800	0	0	0	0	492
23	- Einstellung in die Rücklage für Belastungen aus dem kommunalen Finanzausgleich	0,00	0	0	0	0	0	593
24	+ Entnahmen aus der Rücklage für Belastungen aus dem kommunalen Finanzausgleich	0,00	0	0	0	0	0	493
25	Jahresergebnis (Jahresüberschuss/ Jahresfehlbetrag, Nummer 20 zuzüglich Nummern 22 und 24 abzüglich Nummern 21 und 23)	4.041,58	0	13.000	63.700	64.100	64.500	
	nachrichtlich:							
26	Ergebnisvortrag aus dem Haushaltsvorjahr	153.740,28	157.782	157.782	170.782	234.482	298.582	
27	Ergebnis (Überschuss/Fehlbetrag) zum 31. Dezember des Haushaltsjahres (Summe der Nummern 25 und 26)	157.781,86	157.782	170.782	234.482	298.582	363.082	

Finanzhaushalt								Erläute- rung	
Nr.	Einzahlungs- und Auszahlungsarten (gemäß § 3 Absatz 1 Satz 1 GemHVO-Doppik)	Ergebnisse	Ansätze einschl. Nachträge 2023	Ansatz 2024	Planungsdaten 2025	Planungsdaten 2026	Planungsdaten 2027	Konto- nummer	
		2022	in €						
		1	2	3	4	5	6		
1	+ Steuern und ähnliche Abgaben	322.350,31	357.600	366.700	366.700	366.700	366.700	60	
2	+ Zuwendungen, allgemeine Umlagen und sonstige Transfereinzahlungen	224.537,73	325.900	353.600	353.600	353.600	353.600	61	
3	+ Einzahlungen der sozialen Sicherung	0,00	0	0	0	0	0	62	
4	+ Öffentlich-rechtliche Leistungsentgelte	23.781,77	27.400	26.700	26.700	26.700	26.700	63	
5	+ Privatrechtliche Leistungsentgelte	260.432,54	292.500	293.700	293.700	293.700	293.700	641	
6	+ Kostenerstattungen und Kostenumlagen	6,22	0	5.500	5.500	5.500	5.500	642, 647- 648	
7	+ Zinseinzahlungen und sonstige Finanzeinzahlungen	6.325,01	6.400	6.400	6.400	6.400	6.400	67	
8	+ Sonstige laufende Einzahlungen	38.929,55	9.800	12.200	12.200	12.200	12.200	651,66	
9	Summe der laufenden Einzahlungen (Summe der Nummern 1 bis 8)	876.363,13	1.019.600	1.064.800	1.064.800	1.064.800	1.064.800		
10	– Personalauszahlungen	51.396,36	55.200	59.500	59.000	59.000	59.000	70	
11	– Versorgungsauszahlungen	0,00	0	0	0	0	0	71	
12	– Auszahlungen für Sach- und Dienstleistungen	372.369,39	443.200	466.300	427.300	427.300	427.300	72	
13	– Zuwendungen, Umlagen und sonstige Transferauszahlungen	354.649,11	398.200	409.100	409.100	409.100	409.100	74	
14	– Auszahlungen der sozialen Sicherungen	0,00	0	0	0	0	0	75	
15	– Zinsauszahlungen und sonstige Finanzauszahlungen	4.947,40	5.100	4.400	4.000	3.700	3.300	77	
16	– Sonstige laufende Auszahlungen	53.042,86	71.400	63.000	53.000	53.000	53.000	76	
17	Summe der laufenden Auszahlungen (Summe der Nummern 10 bis 16)	836.405,12	973.100	1.002.300	952.400	952.100	951.700		
18	Jahresbezogener Saldo der laufenden Ein- und Auszahlungen vor planmäßiger Tilgung (Saldo der Nummern 9 und 17)	39.958,01	46.500	62.500	112.400	112.700	113.100		
19	+ Einzahlungen aus Investitionszuwendungen	39.871,97	346.300	360.600	30.600	30.600	30.600	681, 6833	
20	+ Einzahlungen aus Beiträgen und ähnlichen Entgelten	10.440,85	10.500	60.500	10.500	10.500	10.500	682, 6830- 6832, 6834- 6839	
21	+ Einzahlungen aus Anlagevermögen	9.252,00	0	0	0	0	0	684- 686	
22	+ Einzahlungen aus sonstigen Ausleihungen und Kreditgewährungen	0,00	0	0	0	0	0	687	
23	+ Sonstige Investitionseinzahlungen	0,00	0	0	0	0	0	688- 689	
24	Summe der Einzahlungen aus Investitionstätigkeit (Summe der Nummern 19 bis 23)	59.564,82	356.800	421.100	41.100	41.100	41.100		
25	– Auszahlungen für Anlagevermögen	32.163,26	430.600	550.000	0	0	0	781, 784- 786	
26	– Auszahlungen für sonstige Ausleihungen und Kreditgewährungen	0,00	0	0	0	0	0	787	
27	– Sonstige Investitionsauszahlungen	0,00	0	0	0	0	0	788- 789	
28	Summe der Auszahlungen aus Investitionstätigkeit (Summe der Nummern 25 bis 27)	32.163,26	430.600	550.000	0	0	0		
29	Saldo der Ein- und Auszahlungen aus Investitionstätigkeit (Saldo der Nummern 24 und 28)	27.401,56	-73.800	-128.900	41.100	41.100	41.100		
30	Finanzmittelüberschuss/ Finanzmittelfehlbetrag (Summe der Nummern 18 und 29)	67.359,57	-27.300	-66.400	153.500	153.800	154.200		
31	+ Einzahlungen aus der Aufnahme von Krediten für Investitionen und Investitionsförderungsmaßnahmen	0,00	0	0	0	0	0	691- 692	

Finanzhaushalt								Erläute- rung
Nr.	Einzahlungs- und Auszahlungsarten (gemäß § 3 Absatz 1 Satz 1 GemHVO-Doppik)	Ergebnisse	Ansätze einschl. Nachträge	Ansatz	Planungsdaten	Planungsdaten	Planungsdaten	Konto- nummer
		2022	2023	2024	2025	2026	2027	
in €								
32	– Auszahlungen für planmäßige Tilgung von Krediten für Investitionen und Investitionsförderungsmaßnahmen	35.852,60	36.300	36.600	36.600	33.700	34.100	791, 792
33	– Sonstige Auszahlungen zur Tilgung von Krediten für Investitionen und Investitionsförderungsmaßnahmen	0,00	0	0	0	0	0	
34	Saldo der Ein- und Auszahlungen aus Krediten für Investitionen und Investitionsförderungsmaßnahmen (Nummer 31 abzüglich Nummern 32 und 33)	-35.852,60	-36.300	-36.600	-36.600	-33.700	-34.100	
35	Saldo der durchlaufenden Gelder und ungeklärten Zahlungsvorgänge	-1.521,05	0	0	0	0	0	
36	Veränderung der liquiden Mittel und der Kassenkredite (Summe der Nummern 30, 34 und 35)	29.985,92	-63.600	-103.000	116.900	120.100	120.100	
37	Jahresbezogener Saldo der laufenden Ein- und Auszahlungen (Saldo der Nummern 18 und 32)	4.105,41	10.200	25.900	75.800	79.000	79.000	
	nachrichtlich:							
38	Saldo der laufenden Ein- und Auszahlungen zum 31. Dezember des Haushaltsvorjahres	136.145,61	140.251	150.451	176.351	252.151	331.151	
39	Saldo der laufenden Ein- und Auszahlungen zum 31. Dezember des Haushaltsjahres (Summe der Nummern 37 und 38)	140.251,02	150.451	176.351	252.151	331.151	410.151	
	darunter:							
	Zuführung zum investiven Bereich aus einem positiven Saldo der laufenden Ein- und Auszahlungen zum 31. Dezember des Haushaltsjahres [Einzahlung in Nummer 23 (Sonstige Investitionseinzahlungen) und Auszahlungen in Nummer 16 (Sonstige laufende Auszahlungen) enthalten]	0,00	0	0	0	0	0	
	Zuführung zur Deckung eines negativen Saldos der laufenden Ein- und Auszahlungen zum 31. Dezember des Haushaltsjahres aus dem investiven Bereich [Einzahlungen in Nummer 8 (Sonstige laufende Einzahlungen) und Auszahlungen in Nummer 27 (Sonstige Investitionsauszahlungen) enthalten]	0,00	0	0	0	0	0	

Übersicht über Erträge und Aufwendungen zum Ergebnishaushalt								Erläute- rung
Nr.	Ertrags- und Aufwandsarten (gemäß § 2 Absatz 1 GemHVO-Doppik)	Ergebnisse	Ansätze einschl. Nachträge 2023	Ansatz 2024	Planungsdaten 2025	Planungsdaten 2026	Planungsdaten 2027	Konto- nummer
		in €						
		1	2	3	4	5	6	
1	+ Steuern und ähnliche Abgaben	334.815,44	357.600	366.700	366.700	366.700	366.700	40
	darunter:							
	1.1 Grundsteuer A	12.162,91	12.100	12.100	12.100	12.100	12.100	4011
	1.2 Grundsteuer B	47.115,50	47.200	47.200	47.200	47.200	47.200	4012
	1.3 Gewerbesteuer	78.058,36	90.900	90.900	90.900	90.900	90.900	4013
	1.4 Gemeindeanteil an der Einkommensteuer	176.652,80	188.700	199.700	199.700	199.700	199.700	4021
	1.5 Gemeindeanteil an der Umsatzsteuer	12.605,15	10.900	9.000	9.000	9.000	9.000	4022
	1.6 Sonstige Gemeindesteuern	8.220,72	7.800	7.800	7.800	7.800	7.800	403
	1.7 Ausgleichsleistungen vom Land	0,00	0	0	0	0	0	4052
	1.8 Leistungen des Landes aus der Umsetzung des 4. Gesetzes für moderne Dienstleistungen am Arbeitsmarkt	0,00	0	0	0	0	0	40541
2	+ Zuwendungen, allgemeine Umlagen und sonstige Transfererträge	270.547,83	371.600	399.200	398.800	398.800	398.800	41
	darunter:							
	2.1 Schlüsselzuweisungen	223.684,90	325.900	353.600	353.600	353.600	353.600	411
	2.2 Bedarfszuweisungen	0,00	0	0	0	0	0	412
	2.3 Sonstige allgemeine Zuweisungen	371,99	0	0	0	0	0	413
	2.4 Zuweisungen und Zuschüsse für laufende Zwecke	480,84	0	0	0	0	0	414
	2.5 Allgemeine Umlagen vom Land	0,00	0	0	0	0	0	4161
	2.6 Allgemeine Umlagen von Gemeinden und Gemeindeverbänden	0,00	0	0	0	0	0	4162
	2.7 Erträge aus der Auflösung von Sonderposten	46.010,10	45.700	45.600	45.200	45.200	45.200	415
3	+ Erträge der sozialen Sicherung	0,00	0	0	0	0	0	42
4	+ Öffentlich-rechtliche Leistungsentgelte	26.299,42	27.400	26.700	26.700	26.700	26.700	43
	darunter:							
	4.1 Verwaltungsgebühren einschließlich Erstattung von Auslagen	0,00	0	0	0	0	0	431
	4.2 Benutzungsgebühren, Beiträge (soweit diese nicht in einem Sonderposten zu erfassen sind) und ähnliche Entgelte, Kostenerstattungen	23.470,64	27.400	26.700	26.700	26.700	26.700	432
	4.3 Erträge aus der Auflösung von Sonderposten für Beiträge und ähnliche Entgelte	0,00	0	0	0	0	0	437
5	+ Privatrechtliche Leistungsentgelte	260.631,98	292.500	293.700	293.700	293.700	293.700	441, 443-445
	darunter:							
	5.1 Privatrechtliche Leistungsentgelte	260.631,98	292.500	293.700	293.700	293.700	293.700	441
	5.2 Erträge aus der Auflösung von Sonderposten für Baukostenzuschüsse und ähnliche Entgelte	0,00	0	0	0	0	0	443
6	+ Kostenerstattungen und Kostenumlagen	6,22	0	5.500	5.500	5.500	5.500	442, 447-448
7	+ Andere aktivierte Eigenleistungen	0,00	0	0	0	0	0	452
8	+ Zinserträge und sonstige Finanzerträge	6.322,61	6.400	6.400	6.400	6.400	6.400	47
	darunter:							
	8.1 Zinserträge	7,20	0	0	0	0	0	471-472
	8.2 Sonstige Finanzerträge	6.315,41	6.400	6.400	6.400	6.400	6.400	473-479
9	+ Sonstige Erträge und Saldo Bestandsveränderungen	41.846,96	9.800	12.200	12.200	12.200	12.200	451, 46
	darunter:							
	9.1 Erträge aus der Veräußerung von Vermögensgegenständen des Anlagevermögens und des Umlaufvermögens	9.252,00	0	0	0	0	0	461
	9.2 Erträge aus der Auflösung von Wertberichtigungen, Sonderposten und Rückstellungen	261,25	0	0	0	0	0	4661
	9.3 Erhöhung oder Verminderung des Bestandes an fertigen und unfertigen Erzeugnissen (Saldo)	0,00	0	0	0	0	0	
10	Summe der Erträge (Summe der Nummern 1 bis 9)	940.470,46	1.065.300	1.110.400	1.110.000	1.110.000	1.110.000	
11	– Personalaufwendungen	50.946,36	55.200	59.500	59.000	59.000	59.000	50
	darunter:							
	11.1 Zuführungen zu Pensionsrückstellungen u.ä. Verpflichtungen	0,00	0	0	0	0	0	507
12	– Versorgungsaufwendungen	0,00	0	0	0	0	0	51
13	– Aufwendungen für Sach- und Dienstleistungen	376.918,01	443.200	466.300	427.300	427.300	427.300	52
	darunter:							
	13.1 Aufwendungen für Energie, Wasser, Abwasser und Abfall	79.495,37	77.700	76.700	76.700	76.700	76.700	522
	13.2 Aufwendungen für Unterhaltung und Bewirtschaftung	106.330,95	154.900	157.000	118.000	118.000	118.000	523
14	– Abschreibungen	94.115,39	95.000	95.100	93.900	93.800	93.800	53
15	– Zuwendungen, Umlagen und sonstige Transferaufwendungen	356.867,01	398.200	409.100	409.100	409.100	409.100	54
	darunter:							
	15.1 Zuweisungen und Zuschüsse für laufende Zwecke	0,00	0	0	0	0	0	541
	15.2 Schuldendiensthilfen	0,00	0	0	0	0	0	542
	15.3 Gewerbesteuerumlage	6.744,74	5.400	5.400	5.400	5.400	5.400	5431
	15.4 Allgemeine Umlagen an das Land	0,00	0	0	0	0	0	5441
	15.5 Allgemeine Umlagen an Landkreise	250.885,99	281.000	291.900	291.900	291.900	291.900	54421
	15.6 Allgemeine Umlagen an das Amt	99.236,28	111.800	111.800	111.800	111.800	111.800	54422

Übersicht über Erträge und Aufwendungen zum Ergebnishaushalt								Erläute- rung
Nr.	Ertrags- und Aufwandsarten (gemäß § 2 Absatz 1 GemHVO-Doppik)	Ergebnisse	Ansätze einschl. Nachträge 2023	Ansatz 2024	Planungsdaten 2025	Planungsdaten 2026	Planungsdaten 2027	Konto- nummer
		in €						
	15.7 Allgemeine Umlagen an Zweckverbände	0,00	0	0	0	0	0	5443
	15.8 Allgemeine Umlagen an Sonstige	0,00	0	0	0	0	0	5449
16	– Aufwendungen der sozialen Sicherung	0,00	0	0	0	0	0	55
17	– Zinsaufwendungen und sonstige Finanzaufwendungen	4.947,40	5.100	4.400	4.000	3.700	3.300	57
	darunter:							
	17.1 Zinsaufwendungen	4.947,40	5.100	4.400	4.000	3.700	3.300	571-578
	17.2 Sonstige Finanzaufwendungen	0,00	0	0	0	0	0	579
18	– Sonstige Aufwendungen	52.634,71	71.400	63.000	53.000	53.000	53.000	56
19	Summe der Aufwendungen (Summe der Nummern 11 bis 18)	936.428,88	1.068.100	1.097.400	1.046.300	1.045.900	1.045.500	
20	Jahresergebnis (Jahresüberschuss/ Jahresfehlbetrag) vor Veränderung der Rücklagen (Saldo der Nummern 10 und 19)	4.041,58	-2.800	13.000	63.700	64.100	64.500	
21	– Einstellung in die Kapitalrücklage	0,00	0	0	0	0	0	592
22	+ Entnahme aus der Kapitalrücklage	0,00	2.800	0	0	0	0	492
	darunter:							
	22.1 Entnahme aus der zweckgebundenen Kapitalrücklage aus investiv gebundenen Zuweisungen	0,00	2.800	0	0	0	0	4922
	22.2 Entnahme aus der zweckgebundenen Kapitalrücklage aus Zuweisungen nach §§ 23, 24 FAG M-V	0,00	0	0	0	0	0	4923
23	– Einstellung in die Rücklage für Belastungen aus dem kommunalen Finanzausgleich	0,00	0	0	0	0	0	593
24	+ Entnahme aus der Rücklage für Belastungen aus dem kommunalen Finanzausgleich	0,00	0	0	0	0	0	493
25	Jahresergebnis (Jahresüberschuss/Jahresfehlbetrag, Nummer 20 zuzüglich Nummern 22 und 24 abzüglich Nummern 21 und 23)	4.041,58	0	13.000	63.700	64.100	64.500	
	nachrichtlich:							
26	Ergebnisvortrag aus dem Haushaltsvorjahr	4.041,58	8.083	8.083	21.083	84.783	148.883	
27	Ergebnis (Überschuss/Fehlbetrag) zum 31. Dezember des Haushaltsjahres (Summe der Nummern 25 und 26)	8.083,16	8.083	21.083	84.783	148.883	213.383	

Übersicht über die Finanzdaten der Teilhaushalte

1. Übersicht über die Teilergebnishaushalte									
Nr.	Ertrags- und Aufwandsarten (gemäß § 4 Absatz 5 GemHVO-Doppik)	Summe aller Teilhaushalte	1 Hauptamt, Finanzen, Bau- und Ordnungsamt	2 Allgemeine Finanzwirtschaft					
									in €
		1	2	3	4	5	6	7	8
1	+ Steuern und ähnliche Abgaben	366.700	0	366.700					
2	+ Zuwendungen, allgemeine Umlagen und sonstige Transfererträge	399.200	45.600	353.600					
3	+ Erträge der sozialen Sicherung	0	0	0					
4	+ Öffentlich-rechtliche Leistungsentgelte	26.700	26.700	0					
5	+ Privatrechtliche Leistungsentgelte	293.700	293.700	0					
6	+ Kostenerstattungen und Kostenumlagen	5.500	5.500	0					
7	+ Andere aktivierte Eigenleistungen	0	0	0					
8	+ Zinserträge und sonstige Finanzerträge	6.400	0	6.400					
9	+ Sonstige Erträge	12.200	12.200	0					
10	Summe der Erträge (Summe der Nummern 1 bis 9)	1.110.400	383.700	726.700					
11	- Personalaufwendungen	59.500	59.500	0					
12	- Versorgungsaufwendungen	0	0	0					
13	- Aufwendungen für Sach- und Dienstleistungen	466.300	466.300	0					
14	- Abschreibungen	95.100	95.100	0					
15	- Zuwendungen, Umlagen und sonstige Transferaufwendungen	409.100	0	409.100					
16	- Aufwendungen der sozialen Sicherung	0	0	0					
17	- Zinsaufwendungen und sonstige Finanzaufwendungen	4.400	0	4.400					
18	- Sonstige Aufwendungen	63.000	63.000	0					
19	Summe der Aufwendungen (Summe der Nummern 11 bis 18)	1.097.400	683.900	413.500					
20	Jahresergebnis des Teilhaushaltes vor Verrechnung der internen Leistungsbeziehungen und vor Veränderung der Rücklagen (Saldo der Nummern 10 und 19)	13.000	-300.200	313.200					
21	+ Erträge aus internen Leistungsbeziehungen	27.500	27.500	0					
22	- Aufwendungen aus internen Leistungsbeziehungen	27.500	27.500	0					
23	Jahresergebnis des Teilhaushaltes nach Verrechnung der internen Leistungsbeziehungen und vor Veränderung der Rücklagen (Nummer 20 zuzüglich Nummer 21 abzüglich Nummer 22)	13.000	-300.200	313.200					

Übersicht über die Finanzdaten der Teilhaushalte

2. Übersicht über die Teilfinanzhaushalte																
Nr.	Ein- und Auszahlungsarten (gemäß § 4 Absatz 5 GemHVO-Doppik)	Summe aller Teilhaushalte	1 Hauptamt, Finanzen, Bau- und Ordnungsamt	2 Allgemeine Finanzwirtschaft												
									in €							
									1	2	3	4	5	6	7	8
1	+ Steuern und ähnliche Abgaben	366.700	0	366.700												
2	+ Zuwendungen, allgemeine Umlagen und sonstige Transfereinzahlungen	353.600	0	353.600												
3	+ Einzahlungen der sozialen Sicherung	0	0	0												
4	+ Öffentlich-rechtliche Leistungsentgelte	26.700	26.700	0												
5	+ Privatrechtliche Leistungsentgelte	293.700	293.700	0												
6	+ Kostenerstattungen und Kostenumlagen	5.500	5.500	0												
7	+ Zinseinzahlungen und sonstige Finanzeinzahlungen	6.400	0	6.400												
8	+ Sonstige laufende Einzahlungen	12.200	12.200	0												
9	Summe der laufenden Einzahlungen (Summe der Nummern 1 bis 8)	1.064.800	338.100	726.700												
10	- Personalauszahlungen	59.500	59.500	0												
11	- Versorgungsauszahlungen	0	0	0												
12	- Auszahlungen für Sach- und Dienstleistungen	466.300	466.300	0												
13	- Zuwendungen, Umlagen und sonstige Transferauszahlungen	409.100	0	409.100												
14	- Auszahlungen der sozialen Sicherungen	0	0	0												
15	- Zinsauszahlungen und sonstige Finanzauszahlungen	4.400	0	4.400												
16	- Sonstige laufende Auszahlungen	63.000	63.000	0												
17	Summe der laufenden Auszahlungen (Summe der Nummern 10 bis 16)	1.002.300	588.800	413.500												
18	Jahresbezogener Saldo der laufenden Ein- und Auszahlungen vor planmäßiger Tilgung (Saldo der Nummern 9 und 17)	62.500	-250.700	313.200												
18.1	Saldo der Ein- und Auszahlungen aus internen Leistungsbeziehungen	0	0	0												
18.2	Jahresbezogener Saldo der laufenden Ein- und Auszahlungen vor planmäßiger Tilgung nach Verrechnung der internen Leistungsbeziehungen (Summe der Nummern 18 und 18.1)	62.500	-250.700	313.200												
19	+ Einzahlungen aus Investitionszuwendungen	360.600	330.000	30.600												
20	+ Einzahlungen aus Beiträgen und ähnlichen Entgelten	60.500	50.000	10.500												
21	+ Einzahlungen aus Anlagevermögen	0	0	0												
22	+ Einzahlungen aus sonstigen Ausleihungen und Kreditgewährungen	0	0	0												
23	+ Sonstige Investitionseinzahlungen	0	0	0												
24	Summe der Einzahlungen aus Investitionstätigkeit (Summe der Nummern 19 bis 23)	421.100	380.000	41.100												
25	- Auszahlungen für Anlagevermögen	550.000	550.000	0												
26	- Auszahlungen für sonstige Ausleihungen und Kreditgewährungen	0	0	0												
27	- Sonstige Investitionsauszahlungen	0	0	0												
28	Summe der Auszahlungen aus Investitionstätigkeit (Summe der Nummern 25 bis 27)	550.000	550.000	0												
29	Saldo der Ein- und Auszahlungen aus Investitionstätigkeit (Saldo der Nummern 24 und 28)	-128.900	-170.000	41.100												
30	Finanzmittelüberschuss/ Finanzmittelfehlbetrag des Teilhaushaltes (Summe der Nummern 18.2 und 29)	-66.400	-420.700	354.300												
31	+ Einzahlungen aus der Aufnahme von Krediten für Investitionen und Investitionsförderungsmaßnahmen	0	0	0												
32	- Auszahlungen für planmäßige Tilgung von Krediten für Investitionen und Investitionsförderungsmaßnahmen	36.600	0	36.600												
33	- Sonstige Auszahlungen zur Tilgung von Krediten für Investitionen und Investitionsförderungsmaßnahmen	0	0	0												
34	Saldo der Ein- und Auszahlungen aus Krediten für Investitionen und Investitionsförderungsmaßnahmen (Nummer 31 abzüglich Nummern 32 und 33)	-36.600	0	-36.600												

Teilhaushalt 1 Hauptamt, Finanzen, Bau- und Ordnungsamt

verantwortlich: Herr Walter, Frau Linscheidt, Herr Granzow

Dem Teilhaushalt zugeordnete Produkte:

- 11 Innere Verwaltung
- 12 Sicherheit und Ordnung
- 21 Grundschulen, Regionale Schulen, Gymnasien, Gesamtschulen
- 28 Heimat- und sonstige Kulturpflege
- 36 Kinder-, Jugend- und Familienhilfe
- 42 Sportförderung
- 51 Räumliche Planung und Entwicklung
- 52 Bauen und Wohnen
- 53 Ver- und Entsorgung
- 54 Verkehrsflächen und -anlagen, ÖPVN
- 55 Natur- und Landschaftspflege
- 61 Allgemeine Finanzwirtschaft

Teilergebnishaushalt							
Nr.	Ertrags- und Aufwandsarten (gemäß § 4 Absatz 10 GemHVO-Doppik)	Ergebnisse	Ansätze einschl. Nachträge	Ansatz	Planungsdaten	Planungsdaten	Planungsdaten
		2022	2023	2024	2025	2026	2027
		in €					
		1	2	3	4	5	6
1	+ Steuern und ähnliche Abgaben	0,00	0	0	0	0	0
2	+ Zuwendungen, allgemeine Umlagen und sonstige Transfererträge	46.490,94	45.700	45.600	45.200	45.200	45.200
3	+ Erträge der sozialen Sicherung	0,00	0	0	0	0	0
4	+ Öffentlich-rechtliche Leistungsentgelte	26.299,42	27.400	26.700	26.700	26.700	26.700
5	+ Privatrechtliche Leistungsentgelte	260.631,98	292.500	293.700	293.700	293.700	293.700
6	+ Kostenerstattungen und Kostenumlagen	6,22	0	5.500	5.500	5.500	5.500
7	+ Andere aktivierte Eigenleistungen	0,00	0	0	0	0	0
8	+ Zinserträge und sonstige Finanzerträge	0,00	0	0	0	0	0
9	+ Sonstige Erträge	41.746,11	9.800	12.200	12.200	12.200	12.200
10	Summe der Erträge (Summe der Nummern 1 bis 9)	375.174,67	375.400	383.700	383.300	383.300	383.300
11	- Personalaufwendungen	50.946,36	55.200	59.500	59.000	59.000	59.000
12	- Versorgungsaufwendungen	0,00	0	0	0	0	0
13	- Aufwendungen für Sach- und Dienstleistungen	376.918,01	443.200	466.300	427.300	427.300	427.300
14	- Abschreibungen	94.115,39	95.000	95.100	93.900	93.800	93.800
15	- Zuwendungen, Umlagen und sonstige Transferaufwendungen	0,00	0	0	0	0	0
16	- Aufwendungen der sozialen Sicherung	0,00	0	0	0	0	0
17	- Zinsaufwendungen und sonstige Finanzaufwendungen	0,00	0	0	0	0	0
18	- Sonstige Aufwendungen	52.230,42	71.400	63.000	53.000	53.000	53.000
19	Summe der Aufwendungen (Summe der Nummern 11 bis 18)	574.210,18	664.800	683.900	633.200	633.100	633.100
20	Jahresergebnis des Teilhaushaltes vor Verrechnung der internen Leistungsbeziehungen und vor Veränderung der Rücklagen (Saldo der Nummern 10 und 19)	-199.035,51	-289.400	-300.200	-249.900	-249.800	-249.800
21	+ Erträge aus internen Leistungsbeziehungen	27.911,71	27.500	27.500	27.500	27.500	27.500
22	- Aufwendungen aus internen Leistungsbeziehungen	27.911,71	27.500	27.500	27.500	27.500	27.500
23	Jahresergebnis des Teilhaushaltes nach Verrechnung der internen Leistungsbeziehungen und vor Veränderung der Rücklagen (Nummer 20 zuzüglich Nummer 21 abzüglich Nummer 22)	-199.035,51	-289.400	-300.200	-249.900	-249.800	-249.800

Teilhaushalt 1 Hauptamt, Finanzen, Bau- und Ordnungsamt
verantwortlich: Herr Walter, Frau Linscheidt, Herr Granzow

Teilfinanzhaushalt							
Nr.	Ein- und Auszahlungsarten (gem. § 4 Absatz 12 GemHVO-Doppik)	Ergebnisse	Ansätze einschl. Nachträge 2023	Ansatz 2024	Planungsdaten 2025	Planungsdaten 2026	Planungsdaten 2027
		2022					
		in €					
		1	2	3	4	5	6
1	+ Steuern und ähnliche Abgaben	0,00	0	0	0	0	0
2	+ Zuwendungen, allgemeine Umlagen und sonstige Transfereinzahlungen	480,84	0	0	0	0	0
3	+ Einzahlungen der sozialen Sicherung	0,00	0	0	0	0	0
4	+ Öffentlich-rechtliche Leistungsentgelte	23.781,77	27.400	26.700	26.700	26.700	26.700
5	+ Privatrechtliche Leistungsentgelte	260.432,54	292.500	293.700	293.700	293.700	293.700
6	+ Kostenerstattungen und Kostenumlagen	6,22	0	5.500	5.500	5.500	5.500
7	+ Zinseinzahlungen und sonstige Finanzeinzahlungen	0,00	0	0	0	0	0
8	+ Sonstige laufende Einzahlungen	38.929,54	9.800	12.200	12.200	12.200	12.200
9	Summe der laufenden Einzahlungen (Summe der Nummern 1 bis 8)	323.630,91	329.700	338.100	338.100	338.100	338.100
10	- Personalauszahlungen	51.396,36	55.200	59.500	59.000	59.000	59.000
11	- Versorgungsauszahlungen	0,00	0	0	0	0	0
12	- Auszahlungen für Sach- und Dienstleistungen	372.369,39	443.200	466.300	427.300	427.300	427.300
13	- Zuwendungen, Umlagen und sonstige Transferauszahlungen	0,00	0	0	0	0	0
14	- Auszahlungen der sozialen Sicherungen	0,00	0	0	0	0	0
15	- Zinsauszahlungen und sonstige Finanzauszahlungen	0,00	0	0	0	0	0
16	- Sonstige laufende Auszahlungen	53.042,86	71.400	63.000	53.000	53.000	53.000
17	Summe der laufenden Auszahlungen (Summe der Nummern 10 bis 16)	476.808,61	569.800	588.800	539.300	539.300	539.300
18	Jahresbezogener Saldo der laufenden Ein- und Auszahlungen vor planmäßiger Tilgung (Saldo der Nummern 9 und 17)	-153.177,70	-240.100	-250.700	-201.200	-201.200	-201.200
18.1	Saldo der Ein- und Auszahlungen aus internen Leistungsbeziehungen	0,00	0	0	0	0	0
18.2	Jahresbezogener Saldo der laufenden Ein- und Auszahlungen vor planmäßiger Tilgung nach Verrechnung der internen Leistungsbeziehungen (Summe der Nummern 18 und 18.1)	-153.177,70	-240.100	-250.700	-201.200	-201.200	-201.200
19	+ Einzahlungen aus Investitionszuwendungen	0,00	315.400	330.000	0	0	0
20	+ Einzahlungen aus Beiträgen und ähnlichen Entgelten	69,30	0	50.000	0	0	0
21	+ Einzahlungen aus Anlagevermögen	9.252,00	0	0	0	0	0
22	+ Einzahlungen aus sonstigen Ausleihungen und Kreditgewährungen	0,00	0	0	0	0	0
23	+ Sonstige Investitionseinzahlungen	0,00	0	0	0	0	0
24	Summe der Einzahlungen aus Investitionstätigkeit (Summe der Nummern 19 bis 23)	9.321,30	315.400	380.000	0	0	0
25	- Auszahlungen für Anlagevermögen	32.163,26	430.600	550.000	0	0	0
26	- Auszahlungen für sonstige Ausleihungen und Kreditgewährungen	0,00	0	0	0	0	0
27	- Sonstige Investitionsauszahlungen	0,00	0	0	0	0	0
28	Summe der Auszahlungen aus Investitionstätigkeit (Summe der Nummern 25 bis 27)	32.163,26	430.600	550.000	0	0	0
29	Saldo der Ein- und Auszahlungen aus Investitionstätigkeit (Saldo der Nummern 24 und 28)	-22.841,96	-115.200	-170.000	0	0	0
30	Finanzmittelüberschuss/ Finanzmittelfehlbetrag des Teilhaushaltes (Summe der Nummern 18.2 und 29)	-176.019,66	-355.300	-420.700	-201.200	-201.200	-201.200
31	+ Einzahlungen aus der Aufnahme von Krediten für Investitionen und Investitionsförderungsmaßnahmen	0,00	0	0	0	0	0
32	- Auszahlungen für planmäßige Tilgung von Krediten für Investitionen und Investitionsförderungsmaßnahmen	0,00	0	0	0	0	0
33	- Sonstige Auszahlungen zur Tilgung von Krediten für Investitionen und Investitionsförderungsmaßnahmen	0,00	0	0	0	0	0
34	Saldo der Ein- und Auszahlungen aus Krediten für Investitionen und Investitionsförderungsmaßnahmen (Nummer 31 abzüglich Nummern 32 und 33)	0,00	0	0	0	0	0

Teilhaushalt 1 Hauptamt, Finanzen, Bau- und Ordnungsamt

verantwortlich: Herr Walter, Frau Linscheidt, Herr Granzow

Hauptproduktbereich

1

Zentrale Verwaltung

Produktbereich

11

Innere Verwaltung

Produkt

11100

Verwaltungssteuerung/Gemeindeorgane

Hauptamt - Frau Stiegler

Teilergebnishaushalt (Verwaltungssteuerung/Gemeindeorgane)

Nr.	Ertrags- und Aufwandsarten (gemäß § 4 Absatz 10 GemHVO-Doppik)	Ergebnisse	Ansätze einschl. Nachträge	Ansatz	Planungsdaten	Planungsdaten	Planungsdaten
		2022	2023	2024	2025	2026	2027
		in €					
		1	2	3	4	5	6
1	+ Steuern und ähnliche Abgaben	0,00	0	0	0	0	0
2	+ Zuwendungen, allgemeine Umlagen und sonstige Transfererträge	0,00	0	0	0	0	0
3	+ Erträge der sozialen Sicherung	0,00	0	0	0	0	0
4	+ Öffentlich-rechtliche Leistungsentgelte	0,00	0	0	0	0	0
5	+ Privatrechtliche Leistungsentgelte	0,00	0	0	0	0	0
6	+ Kostenerstattungen und Kostenumlagen	0,00	0	0	0	0	0
	11100.44249000 Kostenerstattungen und Kostenumlagen vom sonstigen öffentlichen Bereich	0,00	0	0	0	0	0
7	+ Andere aktivierte Eigenleistungen	0,00	0	0	0	0	0
8	+ Zinserträge und sonstige Finanzerträge	0,00	0	0	0	0	0
9	+ Sonstige Erträge	0,00	0	0	0	0	0
10	Summe der Erträge (Summe der Nummern 1 bis 9)	0,00	0	0	0	0	0
11	- Personalaufwendungen	12.742,80	13.600	13.900	13.400	13.400	13.400
	11100.50110000 Aufwendungen für Bürgermeister, Amtsvorsteher	8.422,80	8.400	8.400	8.400	8.400	8.400
	11100.50130000 Aufwendungen für Rats-/Vertretungs- und Ausschussmitglieder	4.320,00	5.000	5.500	5.000	5.000	5.000
	11100.50430000 Beiträge zur gesetzlichen Sozialversicherung für ehrenamtlich Tätige	0,00	200	0	0	0	0
12	- Versorgungsaufwendungen	0,00	0	0	0	0	0
13	- Aufwendungen für Sach- und Dienstleistungen	0,00	0	3.000	0	0	0
	11100.52380000 Beschaffung Tablets für Sitzungsdienst	0,00	0	3.000	0	0	0
14	- Abschreibungen	0,00	0	0	0	0	0
15	- Zuwendungen, Umlagen und sonstige Transferaufwendungen	0,00	0	0	0	0	0
16	- Aufwendungen der sozialen Sicherung	0,00	0	0	0	0	0
17	- Zinsaufwendungen und sonstige Finanzaufwendungen	0,00	0	0	0	0	0
18	- Sonstige Aufwendungen	100,00	500	500	500	500	500
	11100.56920000 Verfügungsmittel	0,00	100	100	100	100	100
	11100.56930000 Repräsentationen	100,00	400	400	400	400	400
	11100.56990000 Sonstige laufende Aufwendungen Spende Flutopfer	0,00	0	0	0	0	0
19	Summe der Aufwendungen (Summe der Nummern 11 bis 18)	12.842,80	14.100	17.400	13.900	13.900	13.900
20	Jahresergebnis des Teilhaushaltes vor Verrechnung der internen Leistungsbeziehungen und vor Veränderung der Rücklagen (Saldo der Nummern 10 und 19)	-12.842,80	-14.100	-17.400	-13.900	-13.900	-13.900
21	+ Erträge aus internen Leistungsbeziehungen	0,00	0	0	0	0	0
22	- Aufwendungen aus internen Leistungsbeziehungen	0,00	0	0	0	0	0
23	Jahresergebnis des Teilhaushaltes nach Verrechnung der internen Leistungsbeziehungen und vor Veränderung der Rücklagen (Nummer 20 zuzüglich Nummer 21 abzüglich Nummer 22)	-12.842,80	-14.100	-17.400	-13.900	-13.900	-13.900

Teilhaushalt 1 Hauptamt, Finanzen, Bau- und Ordnungsamt

verantwortlich: Herr Walter, Frau Linscheidt, Herr Granzow

Hauptproduktbereich 1
 Produktbereich 11
 Produkt 11100

Zentrale Verwaltung
 Innere Verwaltung
 Verwaltungssteuerung/Gemeindeorgane

Hauptamt - Frau Stiegler

Teilfinanzhaushalt (Verwaltungssteuerung/Gemeindeorgane)							
Nr.	Ein- und Auszahlungsarten (gem. § 4 Absatz 12 GemHVO-Doppik)	Ergebnisse	Ansätze einschl. Nachträge	Ansatz	Planungsdaten	Planungsdaten	Planungsdaten
		2022	2023	2024	2025	2026	2027
		in €					
		1	2	3	4	5	6
1	+ Steuern und ähnliche Abgaben	0,00	0	0	0	0	0
2	+ Zuwendungen, allgemeine Umlagen und sonstige Transfereinzahlungen	0,00	0	0	0	0	0
3	+ Einzahlungen der sozialen Sicherung	0,00	0	0	0	0	0
4	+ Öffentlich-rechtliche Leistungsentgelte	0,00	0	0	0	0	0
5	+ Privatrechtliche Leistungsentgelte	0,00	0	0	0	0	0
6	+ Kostenerstattungen und Kostenumlagen	0,00	0	0	0	0	0
7	+ Zinseinzahlungen und sonstige Finanzeinzahlungen	0,00	0	0	0	0	0
8	+ Sonstige laufende Einzahlungen	0,00	0	0	0	0	0
9	Summe der laufenden Einzahlungen (Summe der Nummern 1 bis 8)	0,00	0	0	0	0	0
10	- Personalauszahlungen	13.192,80	13.600	13.900	13.400	13.400	13.400
	11100.701100000 Auszahlungen für Bürgermeister, Amtsvorsteher	8.422,80	8.400	8.400	8.400	8.400	8.400
	11100.701300000 Auszahlungen für Rats-/Vertretungs- und Ausschussmitglieder	4.770,00	5.000	5.500	5.000	5.000	5.000
	11100.704300000 Beiträge zur gesetzlichen Sozialversicherung für ehrenamtlich Tätige	0,00	200	0	0	0	0
11	- Versorgungsauszahlungen	0,00	0	0	0	0	0
12	- Auszahlungen für Sach- und Dienstleistungen	0,00	0	3.000	0	0	0
	11100.723800000 Unterhaltung der geringwertigen Geräte, Ausrüstungs- und sonstige Gebrauchsgegenstände	0,00	0	3.000	0	0	0
13	- Zuwendungen, Umlagen und sonstige Transferauszahlungen	0,00	0	0	0	0	0
14	- Auszahlungen der sozialen Sicherungen	0,00	0	0	0	0	0
15	- Zinsauszahlungen und sonstige Finanzauszahlungen	0,00	0	0	0	0	0
16	- Sonstige laufende Auszahlungen	100,00	500	500	500	500	500
	11100.769200000 Verfügungsmittel	0,00	100	100	100	100	100
	11100.769300000 Repräsentationen	100,00	400	400	400	400	400
	11100.769900000 Sonstige laufende Auszahlungen der Verwaltungstätigkeit (Sonstige)	0,00	0	0	0	0	0
17	Summe der laufenden Auszahlungen (Summe der Nummern 10 bis 16)	13.292,80	14.100	17.400	13.900	13.900	13.900
18	Jahresbezogener Saldo der laufenden Ein- und Auszahlungen vor planmäßiger Tilgung (Saldo der Nummern 9 und 17)	-13.292,80	-14.100	-17.400	-13.900	-13.900	-13.900
18.1	Saldo der Ein- und Auszahlungen aus internen Leistungsbeziehungen	0,00	0	0	0	0	0
18.2	Jahresbezogener Saldo der laufenden Ein- und Auszahlungen vor planmäßiger Tilgung nach Verrechnung der internen Leistungsbeziehungen (Summe der Nummern 18 und 18.1)	-13.292,80	-14.100	-17.400	-13.900	-13.900	-13.900
19	+ Einzahlungen aus Investitionszuwendungen	0,00	0	0	0	0	0
20	+ Einzahlungen aus Beiträgen und ähnlichen Entgelten	0,00	0	0	0	0	0
21	+ Einzahlungen aus Anlagevermögen	0,00	0	0	0	0	0
22	+ Einzahlungen aus sonstigen Ausleihungen und Kreditgewährungen	0,00	0	0	0	0	0
23	+ Sonstige Investitionseinzahlungen	0,00	0	0	0	0	0
24	Summe der Einzahlungen aus Investitionstätigkeit (Summe der Nummern 19 bis 23)	0,00	0	0	0	0	0
25	- Auszahlungen für Anlagevermögen	0,00	0	0	0	0	0
26	- Auszahlungen für sonstige Ausleihungen und Kreditgewährungen	0,00	0	0	0	0	0
27	- Sonstige Investitionsauszahlungen	0,00	0	0	0	0	0
28	Summe der Auszahlungen aus Investitionstätigkeit (Summe der Nummern 25 bis 27)	0,00	0	0	0	0	0
29	Saldo der Ein- und Auszahlungen aus Investitionstätigkeit (Saldo der Nummern 24 und 28)	0,00	0	0	0	0	0
30	Finanzmittelüberschuss/ Finanzmittelfehlbetrag des Teilhaushaltes (Summe der Nummern 18.2 und 29)	-13.292,80	-14.100	-17.400	-13.900	-13.900	-13.900
31	+ Einzahlungen aus der Aufnahme von Krediten für Investitionen und Investitionsförderungsmaßnahmen	0,00	0	0	0	0	0

Teilhaushalt 1 Hauptamt, Finanzen, Bau- und Ordnungsamt

verantwortlich: Herr Walter, Frau Linscheidt, Herr Granzow

Hauptproduktbereich

1

Zentrale Verwaltung

Produktbereich

11

Innere Verwaltung

Produkt

11100

Verwaltungssteuerung/Gemeindeorgane

Hauptamt - Frau Stiegler

Nr.	Ein- und Auszahlungsarten (gem. § 4 Absatz 12 GemHVO-Doppik)	Ergebnisse	Ansätze einschl. Nachträge 2023	Ansatz 2024	Planungsdaten 2025	Planungsdaten 2026	Planungsdaten 2027
		2022					
in €							
32	– Auszahlungen für planmäßige Tilgung von Krediten für Investitionen und Investitionsförderungsmaßnahmen	0,00	0	0	0	0	0
33	– Sonstige Auszahlungen zur Tilgung von Krediten für Investitionen und Investitionsförderungsmaßnahmen	0,00	0	0	0	0	0
34	Saldo der Ein- und Auszahlungen aus Krediten für Investitionen und Investitionsförderungsmaßnahmen (Nummer 31 abzüglich Nummern 32 und 33)	0,00	0	0	0	0	0

		Teilhaushalt 1 Hauptamt, Finanzen, Bau- und Ordnungsamt	
		verantwortlich: Herr Walter, Frau Linscheidt, Herr Granzow	
Hauptproduktbereich	1	Zentrale Verwaltung	
Produktbereich	11	Innere Verwaltung	
Produkt	11100	Verwaltungssteuerung/Gemeindeorgane	Hauptamt - Frau Stiegler

Wesentliche Produkte des Teilhaushaltes (1 Hauptamt, Finanzen, Bau- und Ordnungsamt)						
Produkt:	1110000000 - Verwaltungssteuerung/Gemeindeorgane					
Hauptproduktbereich:	1 Zentrale Verwaltung					
Produktbereich:	11 Innere Verwaltung					
Produktgruppe:	111 Verwaltungssteuerung					
Produktverantwortung:						
Beschreibung des Produktes:	Vorbereitung und Durchführung der Sitzungen der Gemeindegremien sowie die Beschlusskontrolle.					
Ziele:	rechtzeitiger Versand der Sitzungsunterlagen, zeitnahe Protokollführung, kontinuierliche Beratung und Betreuung der Gremienmitglieder					
Leistungen:						
Grund-/Kennzahlen:						
Bezeichnung	2022	2023	2024	2025	2026	2027
Erläuterungen (gem. § 4 Abs. 15 GemHV-Doppik)						
Finanzen in €:						
	laufende Einzahlungen	laufende Auszahlungen	Saldo	Erträge	Aufwendungen	Ergebnis
Plan 2023	0	14.100	-14.100	0	14.100	-14.100
Plan 2024	0	17.400	-17.400	0	17.400	-17.400
Veränderung gegenüber dem Vorjahr	0	3.300	-3.300	0	3.300	-3.300

Teilhaushalt 1 Hauptamt, Finanzen, Bau- und Ordnungsamt

verantwortlich: Herr Walter, Frau Linscheidt, Herr Granzow

Hauptproduktbereich 1

Produktbereich 11

Produkt 11401

Zentrale Verwaltung

Innere Verwaltung

Zentrales Grundstücks- und Gebäudemanagement

Finanzen - Frau Arnarson

Teilergebnishaushalt (Zentrales Grundstücks- und Gebäudemanagement)

Nr.	Ertrags- und Aufwandsarten (gemäß § 4 Absatz 10 GemHVO-Doppik)	Ergebnisse	Ansätze einschl. Nachträge	Ansatz	Planungsdaten	Planungsdaten	Planungsdaten
		2022	2023	2024	2025	2026	2027
		in €					
		1	2	3	4	5	6
1	+ Steuern und ähnliche Abgaben	0,00	0	0	0	0	0
2	+ Zuwendungen, allgemeine Umlagen und sonstige Transfererträge	6.647,16	6.600	6.600	6.600	6.600	6.600
	11401.41500000 Erträge aus der Auflösung von Sonderposten	6.647,16	6.600	6.600	6.600	6.600	6.600
3	+ Erträge der sozialen Sicherung	0,00	0	0	0	0	0
4	+ Öffentlich-rechtliche Leistungsentgelte	0,00	0	0	0	0	0
5	+ Privatrechtliche Leistungsentgelte	7.702,52	7.700	7.800	7.800	7.800	7.800
	11401.44110000 Miete Gemeinderäume	480,00	500	500	500	500	500
	11401.44110002 Gartenpachten	1.936,00	2.000	2.000	2.000	2.000	2.000
	11401.44110004 Garagenpachten	5.184,00	5.200	5.200	5.200	5.200	5.200
	11401.44110006 Jagdpacht	102,52	0	100	100	100	100
6	+ Kostenerstattungen und Kostenumlagen	0,00	0	0	0	0	0
7	+ Andere aktivierte Eigenleistungen	0,00	0	0	0	0	0
8	+ Zinserträge und sonstige Finanzerträge	0,00	0	0	0	0	0
9	+ Sonstige Erträge	9.257,58	0	0	0	0	0
	11401.46112000 Erträge aus der Veräußerung von Grundstücken und Gebäuden	9.252,00	0	0	0	0	0
	11401.46299900 Sonstige Erträge Jahresabschluss	5,58	0	0	0	0	0
	11401.46611000 Erträge aus der Auflösung von Wertberichtigungen auf Forderungen	0,00	0	0	0	0	0
10	Summe der Erträge (Summe der Nummern 1 bis 9)	23.607,26	14.300	14.400	14.400	14.400	14.400
11	- Personalaufwendungen	0,00	0	0	0	0	0
12	- Versorgungsaufwendungen	0,00	0	0	0	0	0
13	- Aufwendungen für Sach- und Dienstleistungen	2.248,20	2.700	3.200	3.200	3.200	3.200
	11401.52200000 Aufwendungen für Energie / Wasser / Abwasser / Abfall	900,71	1.200	1.200	1.200	1.200	1.200
	11401.52310000 Unterhaltung der Grundstücke, Außenanlagen, Gebäude und Gebäudeeinrichtungen	270,94	0	500	500	500	500
	11401.52320000 Bewirtschaftung der Grundstücke, Außenanlagen, Gebäude und Gebäudeeinrichtungen	1.076,55	1.500	1.500	1.500	1.500	1.500
14	- Abschreibungen	9.277,19	9.400	9.400	9.300	9.300	9.300
	11401.53400000 Abschreibungen auf bebaute Grundstücke und grundstücksgleiche Rechte	89,00	100	100	0	0	0
	11401.53500000 Abschreibungen auf das Infrastrukturvermögen	8.007,24	8.100	8.100	8.100	8.100	8.100
	11401.53800000 Abschreibungen auf Maschinen und technische Anlagen, Fahrzeuge, Betriebs- und Geschäftsausstattung, Pflanzen, Tiere	1.180,95	1.200	1.200	1.200	1.200	1.200
	11401.53990000 Sonstige Abschreibungen	0,00	0	0	0	0	0
15	- Zuwendungen, Umlagen und sonstige Transferaufwendungen	0,00	0	0	0	0	0
16	- Aufwendungen der sozialen Sicherung	0,00	0	0	0	0	0
17	- Zinsaufwendungen und sonstige Finanzaufwendungen	0,00	0	0	0	0	0
18	- Sonstige Aufwendungen	3.265,12	21.200	11.000	1.000	1.000	1.000
	11401.56210000 Mieten, Pachten und Erbbauzinsen	290,64	300	0	0	0	0
	11401.56250000 Sachverständigen-, Gerichts- und ähnliche Aufwendungen	0,00	500	500	500	500	500
	11401.56250001 Aufwendungen Bauleitplanung	0,00	20.000	10.000	0	0	0
	11401.56290000 Sonstige Aufwendungen für die Inanspruchnahme von Rechten und Diensten	0,00	0	0	0	0	0
	11401.56411000 Gebäudeversicherungen	16,12	0	100	100	100	100
	11401.56512000 Verluste aus dem Abgang von Sachanlagen	2.492,90	0	0	0	0	0
	11401.56551000 Einzelwertberichtigung	84,90	0	0	0	0	0
	11401.56813000 Grundsteuer B für gemeindeeigene Grundstücke	380,56	400	400	400	400	400
19	Summe der Aufwendungen (Summe der Nummern 11 bis 18)	14.790,51	33.300	23.600	13.500	13.500	13.500
20	Jahresergebnis des Teilhaushaltes vor Verrechnung der internen Leistungsbeziehungen und vor Veränderung der Rücklagen (Saldo der Nummern 10 und 19)	8.816,75	-19.000	-9.200	900	900	900
21	+ Erträge aus internen Leistungsbeziehungen	0,00	0	0	0	0	0
22	- Aufwendungen aus internen Leistungsbeziehungen	14.789,70	13.000	13.000	13.000	13.000	13.000
	11401.58200000 Aufwendungen aus Umlagen	14.789,70	13.000	13.000	13.000	13.000	13.000

Teilhaushalt 1 Hauptamt, Finanzen, Bau- und Ordnungsamt

verantwortlich: Herr Walter, Frau Linscheidt, Herr Granzow

Hauptproduktbereich 1
 Produktbereich 11
 Produkt 11401

Zentrale Verwaltung
 Innere Verwaltung
 Zentrales Grundstücks- und Gebäudemanagement

Finanzen - Frau Arnarson

Nr.	Ertrags- und Aufwandsarten (gemäß § 4 Absatz 10 GemHVO-Doppik)	Ergebnisse	Ansätze einschl. Nachträge	Ansatz	Planungsdaten	Planungsdaten	Planungsdaten
		2022	2023	2024	2025	2026	2027
in €							
23	Jahresergebnis des Teilhaushaltes nach Verrechnung der internen Leistungsbeziehungen und vor Veränderung der Rücklagen (Nummer 20 zuzüglich Nummer 21 abzüglich Nummer 22)	-5.972,95	-32.000	-22.200	-12.100	-12.100	-12.100

Teilhaushalt 1 Hauptamt, Finanzen, Bau- und Ordnungsamt

verantwortlich: Herr Walter, Frau Linscheidt, Herr Granzow

Hauptproduktbereich

1

Produktbereich

11

Produkt

11401

Zentrale Verwaltung

Innere Verwaltung

Zentrales Grundstücks- und Gebäudemanagement

Finanzen - Frau Arnarson

Teilfinanzhaushalt (Zentrales Grundstücks- und Gebäudemanagement)

Nr.	Ein- und Auszahlungsarten (gem. § 4 Absatz 12 GemHVO-Doppik)	Ergebnisse	Ansätze einschl. Nachträge	Ansatz	Planungsdaten	Planungsdaten	Planungsdaten
		2022	2023	2024	2025	2026	2027
		in €					
		1	2	3	4	5	6
1	+ Steuern und ähnliche Abgaben	0,00	0	0	0	0	0
2	+ Zuwendungen, allgemeine Umlagen und sonstige Transfereinzahlungen	0,00	0	0	0	0	0
3	+ Einzahlungen der sozialen Sicherung	0,00	0	0	0	0	0
4	+ Öffentlich-rechtliche Leistungsentgelte	0,00	0	0	0	0	0
5	+ Privatrechtliche Leistungsentgelte	7.503,08	7.700	7.800	7.800	7.800	7.800
	11401.64110000 Mieten und Pachten, Erbbauzinsen	480,00	500	500	500	500	500
	11401.64110002 Mieten und Pachten, Erbbauzinsen	1.875,08	2.000	2.000	2.000	2.000	2.000
	11401.64110004 Mieten und Pachten Erbbauzinsen	5.148,00	5.200	5.200	5.200	5.200	5.200
	11401.64110006 Mieten und Pacht 6	0,00	0	100	100	100	100
6	+ Kostenerstattungen und Kostenumlagen	0,00	0	0	0	0	0
7	+ Zinseinzahlungen und sonstige Finanzeinzahlungen	0,00	0	0	0	0	0
8	+ Sonstige laufende Einzahlungen	5,58	0	0	0	0	0
	11401.66299900 Sonstige Einzahlungen Jahresabschluss	5,58	0	0	0	0	0
9	Summe der laufenden Einzahlungen (Summe der Nummern 1 bis 8)	7.508,66	7.700	7.800	7.800	7.800	7.800
10	- Personalauszahlungen	0,00	0	0	0	0	0
11	- Versorgungsauszahlungen	0,00	0	0	0	0	0
12	- Auszahlungen für Sach- und Dienstleistungen	2.302,84	2.700	3.200	3.200	3.200	3.200
	11401.72200000 Auszahlungen für Energie / Wasser / Abwasser / Abfall	955,35	1.200	1.200	1.200	1.200	1.200
	11401.72310000 Unterhaltung der Grundstücke, Außenanlagen, Gebäude und Gebäudeeinrichtungen	270,94	0	500	500	500	500
	11401.72320000 Bewirtschaftung der Grundstücke, Außenanlagen, Gebäude und Gebäudeeinrichtungen	1.076,55	1.500	1.500	1.500	1.500	1.500
13	- Zuwendungen, Umlagen und sonstige Transferauszahlungen	0,00	0	0	0	0	0
14	- Auszahlungen der sozialen Sicherungen	0,00	0	0	0	0	0
15	- Zinsauszahlungen und sonstige Finanzauszahlungen	0,00	0	0	0	0	0
16	- Sonstige laufende Auszahlungen	125,52	21.200	11.000	1.000	1.000	1.000
	11401.76210000 Mieten, Pachten und Erbbauzinsen	-290,64	300	0	0	0	0
	11401.76250000 Sachverständigen-, Gerichts- und ähnliche Auszahlungen	0,00	500	500	500	500	500
	11401.76250001 Sachverständigen-, Gerichts- und ähnliche Auszahlungen	0,00	20.000	10.000	0	0	0
	11401.76290000 Sonstige Auszahlungen für die Inanspruchnahme von Rechten und Diensten	0,00	0	0	0	0	0
	11401.76411000 Gebäudeversicherungen	35,60	0	100	100	100	100
	11401.76813000 Grundsteuer B für gemeindeeigene Grundstücke	380,56	400	400	400	400	400
17	Summe der laufenden Auszahlungen (Summe der Nummern 10 bis 16)	2.428,36	23.900	14.200	4.200	4.200	4.200
18	Jahresbezogener Saldo der laufenden Ein- und Auszahlungen vor planmäßiger Tilgung (Saldo der Nummern 9 und 17)	5.080,30	-16.200	-6.400	3.600	3.600	3.600
18.1	Saldo der Ein- und Auszahlungen aus internen Leistungsbeziehungen	0,00	0	0	0	0	0
18.2	Jahresbezogener Saldo der laufenden Ein- und Auszahlungen vor planmäßiger Tilgung nach Verrechnung der internen Leistungsbeziehungen (Summe der Nummern 18 und 18.1)	5.080,30	-16.200	-6.400	3.600	3.600	3.600
19	+ Einzahlungen aus Investitionszuwendungen	0,00	0	0	0	0	0
20	+ Einzahlungen aus Beiträgen und ähnlichen Entgelten	0,00	0	50.000	0	0	0
	11401.68250000 Beiträge und ähnliche Entgelte vom privaten Bereich	0,00	0	50.000	0	0	0
21	+ Einzahlungen aus Anlagevermögen	9.252,00	0	0	0	0	0
	11401.68511000 Einzahlungen aus der Veräußerung unbebauter Grundstücke und grundstücksgleicher Rechte	9.252,00	0	0	0	0	0
22	+ Einzahlungen aus sonstigen Ausleihungen und Kreditgewährungen	0,00	0	0	0	0	0
23	+ Sonstige Investitionseinzahlungen	0,00	0	0	0	0	0
24	Summe der Einzahlungen aus Investitionstätigkeit (Summe der Nummern 19 bis 23)	9.252,00	0	50.000	0	0	0

Teilhaushalt 1 Hauptamt, Finanzen, Bau- und Ordnungsamt

verantwortlich: Herr Walter, Frau Linscheidt, Herr Granzow

Hauptproduktbereich
Produktbereich
Produkt1
11
11401Zentrale Verwaltung
Innere Verwaltung
Zentrales Grundstücks- und Gebäudemanagement

Finanzen - Frau Arnarson

Nr.	Ein- und Auszahlungsarten (gem. § 4 Absatz 12 GemHVO-Doppik)	Ergebnisse	Ansätze einschl. Nachträge 2023	Ansatz 2024	Planungsdaten 2025	Planungsdaten 2026	Planungsdaten 2027
		2022					
in €							
25	– Auszahlungen für Anlagevermögen	1.597,84	10.000	50.000	0	0	0
	11401.78142000 Investitionszuwendungen für das Land	0,00	0	0	0	0	0
	11401.78511000 Auszahlungen für den Erwerb unbebauter Grundstücke und grundstücksgleicher Rechte	0,00	10.000	0	0	0	0
	11401.78512000 Auszahlungen für Baumaßnahmen (Herstellungskosten) auf unbebauten Grundstücken	0,00	0	50.000	0	0	0
	11401.78522000 Auszahlungen für Baumaßnahmen (Herstellungskosten) auf bebauten Grundstücken	0,00	0	0	0	0	0
	11401.78531000 Auszahlungen für den Erwerb von Infrastrukturvermögen	1.597,84	0	0	0	0	0
	11401.78532000 Auszahlungen für Baumaßnahmen (Herstellungskosten) Infrastrukturvermögen	0,00	0	0	0	0	0
	11401.78571000 Auszahlungen für bewegliche Sachen des Anlagevermögens oberhalb der Wertgrenze i. H. v. 410,00 Euro	0,00	0	0	0	0	0
26	– Auszahlungen für sonstige Ausleihungen und Kreditgewährungen	0,00	0	0	0	0	0
27	– Sonstige Investitionsauszahlungen	0,00	0	0	0	0	0
28	Summe der Auszahlungen aus Investitionstätigkeit (Summe der Nummern 25 bis 27)	1.597,84	10.000	50.000	0	0	0
29	Saldo der Ein- und Auszahlungen aus Investitionstätigkeit (Saldo der Nummern 24 und 28)	7.654,16	-10.000	0	0	0	0
30	Finanzmittelüberschuss/ Finanzmittelfehlbetrag des Teilhaushaltes (Summe der Nummern 18.2 und 29)	12.734,46	-26.200	-6.400	3.600	3.600	3.600
31	+ Einzahlungen aus der Aufnahme von Krediten für Investitionen und Investitionsförderungsmaßnahmen	0,00	0	0	0	0	0
32	– Auszahlungen für planmäßige Tilgung von Krediten für Investitionen und Investitionsförderungsmaßnahmen	0,00	0	0	0	0	0
33	– Sonstige Auszahlungen zur Tilgung von Krediten für Investitionen und Investitionsförderungsmaßnahmen	0,00	0	0	0	0	0
34	Saldo der Ein- und Auszahlungen aus Krediten für Investitionen und Investitionsförderungsmaßnahmen (Nummer 31 abzüglich Nummern 32 und 33)	0,00	0	0	0	0	0

Teilhaushalt 1 Hauptamt, Finanzen, Bau- und Ordnungsamt

verantwortlich: Herr Walter, Frau Linscheidt, Herr Granzow

Hauptproduktbereich

1

Zentrale Verwaltung

Produktbereich

11

Innere Verwaltung

Produkt

11401

Zentrales Grundstücks- und Gebäudemanagement

Finanzen - Frau Arnarson

Wesentliche Produkte des Teilhaushaltes (1 Hauptamt, Finanzen, Bau- und Ordnungsamt)

Produkt:	1140100000 - Zentrales Grundstücks- und Gebäudemanagement					
Hauptproduktbereich:	1 Zentrale Verwaltung					
Produktbereich:	11 Innere Verwaltung					
Produktgruppe:	114 Zentrale Dienste					
Produktverantwortung:						
Beschreibung des Produktes:	Verwaltung des unbebauten Grundvermögens, soweit nicht anderen Produktbereichen zugeordnet sowie Abwicklung sämtlicher Grundstücksgeschäfte, einschließlich bebauter Grundstücke; Bereitstellung, Unterhaltung und Bewirtschaftung von Gebäuden					
Ziele:						
Leistungen:						
Grund-/Kennzahlen:						
Bezeichnung	2022	2023	2024	2025	2026	2027
Erläuterungen (gem. § 4 Abs. 15 GemHV-Doppik)						
Finanzen in €:						
	laufende Einzahlungen	laufende Auszahlungen	Saldo	Erträge	Aufwendungen	Ergebnis
Plan 2023	7.700	23.900	-16.200	14.300	33.300	-19.000
Plan 2024	7.800	14.200	-6.400	14.400	23.600	-9.200
Veränderung gegenüber dem Vorjahr	100	-9.700	9.800	100	-9.700	9.800

Teilhaushalt 1 Hauptamt, Finanzen, Bau- und Ordnungsamt

verantwortlich: Herr Walter, Frau Linscheidt, Herr Granzow

Hauptproduktbereich 1
 Produktbereich 11
 Produkt 11402

Zentrale Verwaltung
 Innere Verwaltung
 Wohnungen

Bau- und Ordnungsamt -
 Frau Amarson

Teilergebnishaushalt (Wohnungen)							
Nr.	Ertrags- und Aufwandsarten (gemäß § 4 Absatz 10 GemHVO-Doppik)	Ergebnisse	Ansätze einschl. Nachträge	Ansatz	Planungsdaten	Planungsdaten	Planungsdaten
		2022	2023	2024	2025	2026	2027
		in €					
		1	2	3	4	5	6
1	+ Steuern und ähnliche Abgaben	0,00	0	0	0	0	0
2	+ Zuwendungen, allgemeine Umlagen und sonstige Transfererträge	0,00	0	0	0	0	0
3	+ Erträge der sozialen Sicherung	0,00	0	0	0	0	0
4	+ Öffentlich-rechtliche Leistungsentgelte	0,00	0	0	0	0	0
5	+ Privatrechtliche Leistungsentgelte	250.234,46	284.100	284.100	284.100	284.100	284.100
	11402.44110000 Mieten und Pachten, Erbbauzinsen	250.234,46	284.100	284.100	284.100	284.100	284.100
6	+ Kostenerstattungen und Kostenumlagen	0,00	0	5.500	5.500	5.500	5.500
	11402.44251000 Erstattung von Versicherungsbeiträgen Gebäudeversicherung	0,00	0	5.500	5.500	5.500	5.500
7	+ Andere aktivierte Eigenleistungen	0,00	0	0	0	0	0
8	+ Zinserträge und sonstige Finanzerträge	0,00	0	0	0	0	0
9	+ Sonstige Erträge	4.417,17	0	0	0	0	0
	11402.46270000 Versicherungserstattungen	4.417,17	0	0	0	0	0
10	Summe der Erträge (Summe der Nummern 1 bis 9)	254.651,63	284.100	289.600	289.600	289.600	289.600
11	- Personalaufwendungen	0,00	0	0	0	0	0
12	- Versorgungsaufwendungen	0,00	0	0	0	0	0
13	- Aufwendungen für Sach- und Dienstleistungen	145.992,75	186.200	185.000	150.000	150.000	150.000
	11402.52200000 Aufwendungen für Energie / Wasser / Abwasser / Abfall	68.003,13	60.000	60.000	60.000	60.000	60.000
	11402.52310000 Unterhaltung der Grundstücke, Außenanlagen, Gebäude und Gebäudeeinrichtungen	50.657,94	70.000	65.000	30.000	30.000	30.000
	11402.52320000 Bewirtschaftung der Grundstücke, Außenanlagen, Gebäude und Gebäudeeinrichtungen	27.331,68	56.200	60.000	60.000	60.000	60.000
14	- Abschreibungen	27.992,10	28.000	28.000	28.000	28.000	28.000
	11402.53400000 Abschreibungen auf bebaute Grundstücke und grundstücksgleiche Rechte	27.992,10	28.000	28.000	28.000	28.000	28.000
15	- Zuwendungen, Umlagen und sonstige Transferaufwendungen	0,00	0	0	0	0	0
16	- Aufwendungen der sozialen Sicherung	0,00	0	0	0	0	0
17	- Zinsaufwendungen und sonstige Finanzaufwendungen	0,00	0	0	0	0	0
18	- Sonstige Aufwendungen	18.047,73	18.100	19.900	19.900	19.900	19.900
	11402.56290000 Sonstige Aufwendungen für die Inanspruchnahme von Rechten und Diensten	13.594,56	13.600	14.400	14.400	14.400	14.400
	11402.56370000 Bankgebühren	36,00	0	0	0	0	0
	11402.56411000 Gebäudeversicherungen	4.417,17	4.500	5.500	5.500	5.500	5.500
19	Summe der Aufwendungen (Summe der Nummern 11 bis 18)	192.032,58	232.300	232.900	197.900	197.900	197.900
20	Jahresergebnis des Teilhaushaltes vor Verrechnung der internen Leistungsbeziehungen und vor Veränderung der Rücklagen (Saldo der Nummern 10 und 19)	62.619,05	51.800	56.700	91.700	91.700	91.700
21	+ Erträge aus internen Leistungsbeziehungen	0,00	0	0	0	0	0
22	- Aufwendungen aus internen Leistungsbeziehungen	0,00	0	0	0	0	0
23	Jahresergebnis des Teilhaushaltes nach Verrechnung der internen Leistungsbeziehungen und vor Veränderung der Rücklagen (Nummer 20 zuzüglich Nummer 21 abzüglich Nummer 22)	62.619,05	51.800	56.700	91.700	91.700	91.700

Teilhaushalt 1 Hauptamt, Finanzen, Bau- und Ordnungsamt

verantwortlich: Herr Walter, Frau Linscheidt, Herr Granzow

Hauptproduktbereich 1
 Produktbereich 11
 Produkt 11402

Zentrale Verwaltung
 Innere Verwaltung
 Wohnungen

Bau- und Ordnungsamt -
 Frau Arnarson

Teilfinanzhaushalt (Wohnungen)

Nr.	Ein- und Auszahlungsarten (gem. § 4 Absatz 12 GemHVO-Doppik)	Ergebnisse	Ansätze einschl. Nachträge	Ansatz	Planungsdaten	Planungsdaten	Planungsdaten
		2022	2023	2024	2025	2026	2027
		in €					
		1	2	3	4	5	6
1	+ Steuern und ähnliche Abgaben	0,00	0	0	0	0	0
2	+ Zuwendungen, allgemeine Umlagen und sonstige Transfereinzahlungen	0,00	0	0	0	0	0
3	+ Einzahlungen der sozialen Sicherung	0,00	0	0	0	0	0
4	+ Öffentlich-rechtliche Leistungsentgelte	0,00	0	0	0	0	0
5	+ Privatrechtliche Leistungsentgelte	250.234,46	284.100	284.100	284.100	284.100	284.100
	11402.64110000 Mieten und Pachten, Erbbauzinsen	250.234,46	284.100	284.100	284.100	284.100	284.100
6	+ Kostenerstattungen und Kostenumlagen	0,00	0	5.500	5.500	5.500	5.500
	11402.64251000 Kostenerstattungen und Kostenumlagen von privaten Unternehmen	0,00	0	5.500	5.500	5.500	5.500
7	+ Zinseinzahlungen und sonstige Finanzeinzahlungen	0,00	0	0	0	0	0
8	+ Sonstige laufende Einzahlungen	12.564,86	0	0	0	0	0
	11402.66270000 Versicherungserstattungen	12.564,86	0	0	0	0	0
9	Summe der laufenden Einzahlungen (Summe der Nummern 1 bis 8)	262.799,32	284.100	289.600	289.600	289.600	289.600
10	- Personalauszahlungen	0,00	0	0	0	0	0
11	- Versorgungsauszahlungen	0,00	0	0	0	0	0
12	- Auszahlungen für Sach- und Dienstleistungen	145.992,75	186.200	185.000	150.000	150.000	150.000
	11402.72200000 Auszahlungen für Energie / Wasser / Abwasser / Abfall	68.003,13	60.000	60.000	60.000	60.000	60.000
	11402.72310000 Unterhaltung der Grundstücke, Außenanlagen, Gebäude und Gebäudeeinrichtungen	50.657,94	70.000	65.000	30.000	30.000	30.000
	11402.72320000 Bewirtschaftung der Grundstücke, Außenanlagen, Gebäude und Gebäudeeinrichtungen	27.331,68	56.200	60.000	60.000	60.000	60.000
13	- Zuwendungen, Umlagen und sonstige Transferauszahlungen	0,00	0	0	0	0	0
14	- Auszahlungen der sozialen Sicherungen	0,00	0	0	0	0	0
15	- Zinsauszahlungen und sonstige Finanzauszahlungen	0,00	0	0	0	0	0
16	- Sonstige laufende Auszahlungen	23.377,35	18.100	19.900	19.900	19.900	19.900
	11402.76290000 Sonstige Auszahlungen für die Inanspruchnahme von Rechten und Diensten	13.594,56	13.600	14.400	14.400	14.400	14.400
	11402.76370000 Bankgebühren	36,00	0	0	0	0	0
	11402.76411000 Gebäudeversicherungen	9.746,79	4.500	5.500	5.500	5.500	5.500
17	Summe der laufenden Auszahlungen (Summe der Nummern 10 bis 16)	169.370,10	204.300	204.900	169.900	169.900	169.900
18	Jahresbezogener Saldo der laufenden Ein- und Auszahlungen vor planmäßiger Tilgung (Saldo der Nummern 9 und 17)	93.429,22	79.800	84.700	119.700	119.700	119.700
18.1	Saldo der Ein- und Auszahlungen aus internen Leistungsbeziehungen	0,00	0	0	0	0	0
18.2	Jahresbezogener Saldo der laufenden Ein- und Auszahlungen vor planmäßiger Tilgung nach Verrechnung der internen Leistungsbeziehungen (Summe der Nummern 18 und 18.1)	93.429,22	79.800	84.700	119.700	119.700	119.700
19	+ Einzahlungen aus Investitionszuwendungen	0,00	0	0	0	0	0
20	+ Einzahlungen aus Beiträgen und ähnlichen Entgelten	0,00	0	0	0	0	0
21	+ Einzahlungen aus Anlagevermögen	0,00	0	0	0	0	0
22	+ Einzahlungen aus sonstigen Ausleihungen und Kreditgewährungen	0,00	0	0	0	0	0
23	+ Sonstige Investitionseinzahlungen	0,00	0	0	0	0	0
24	Summe der Einzahlungen aus Investitionstätigkeit (Summe der Nummern 19 bis 23)	0,00	0	0	0	0	0
25	- Auszahlungen für Anlagevermögen	0,00	0	0	0	0	0
26	- Auszahlungen für sonstige Ausleihungen und Kreditgewährungen	0,00	0	0	0	0	0
27	- Sonstige Investitionsauszahlungen	0,00	0	0	0	0	0
28	Summe der Auszahlungen aus Investitionstätigkeit (Summe der Nummern 25 bis 27)	0,00	0	0	0	0	0
29	Saldo der Ein- und Auszahlungen aus Investitionstätigkeit (Saldo der Nummern 24 und 28)	0,00	0	0	0	0	0

Teilhaushalt 1 Hauptamt, Finanzen, Bau- und Ordnungsamt

verantwortlich: Herr Walter, Frau Linscheid, Herr Granzow

Hauptproduktbereich 1
 Produktbereich 11
 Produkt 11402

Zentrale Verwaltung
 Innere Verwaltung
 Wohnungen

Bau- und Ordnungsamt -
 Frau Arnarson

Nr.	Ein- und Auszahlungsarten (gem. § 4 Absatz 12 GemHVO-Doppik)	Ergebnisse	Ansätze einschl. Nachträge	Ansatz	Planungsdaten	Planungsdaten	Planungsdaten
		2022	2023	2024	2025	2026	2027
in €							
30	Finanzmittelüberschuss/ Finanzmittelfehlbetrag des Teilhaushaltes (Summe der Nummern 18.2 und 29)	93.429,22	79.800	84.700	119.700	119.700	119.700
31	+ Einzahlungen aus der Aufnahme von Krediten für Investitionen und Investitionsförderungsmaßnahmen	0,00	0	0	0	0	0
32	- Auszahlungen für planmäßige Tilgung von Krediten für Investitionen und Investitionsförderungsmaßnahmen	0,00	0	0	0	0	0
33	- Sonstige Auszahlungen zur Tilgung von Krediten für Investitionen und Investitionsförderungsmaßnahmen	0,00	0	0	0	0	0
34	Saldo der Ein- und Auszahlungen aus Krediten für Investitionen und Investitionsförderungsmaßnahmen (Nummer 31 abzüglich Nummern 32 und 33)	0,00	0	0	0	0	0

Teilhaushalt 1 Hauptamt, Finanzen, Bau- und Ordnungsamt

verantwortlich: Herr Walter, Frau Linscheidt, Herr Granzow

Hauptproduktbereich 1
 Produktbereich 11
 Produkt 11402

Zentrale Verwaltung
 Innere Verwaltung
 Wohnungen

Bau- und Ordnungsamt -
 Frau Amarson

Wesentliche Produkte des Teilhaushaltes (1 Hauptamt, Finanzen, Bau- und Ordnungsamt)

Produkt:	1140200000 - Wohnungen					
Hauptproduktbereich:	1 Zentrale Verwaltung					
Produktbereich:	11 Innere Verwaltung					
Produktgruppe:	114 Zentrale Dienste					
Produktverantwortung:						
Beschreibung des Produktes:						
Ziele:						
Leistungen:						
Grund-/Kennzahlen:						
Bezeichnung	2022	2023	2024	2025	2026	2027
Erläuterungen (gem. § 4 Abs. 15 GemHV-Doppik)						
Finanzen in €:						
	laufende Einzahlungen	laufende Auszahlungen	Saldo	Erträge	Aufwendungen	Ergebnis
Plan 2023	284.100	204.300	79.800	284.100	232.300	51.800
Plan 2024	289.600	204.900	84.700	289.600	232.900	56.700
Veränderung gegenüber dem Vorjahr	5.500	600	4.900	5.500	600	4.900

Teilhaushalt 1 Hauptamt, Finanzen, Bau- und Ordnungsamt

verantwortlich: Herr Walter, Frau Linscheidt, Herr Granzow

Hauptproduktbereich 1
 Produktbereich 11
 Produkt 11403

Zentrale Verwaltung
 Innere Verwaltung
 Bauhof

Bau- und Ordnungsamt -
 Herr Ruchay

Teilergebnishaushalt (Bauhof)							
Nr.	Ertrags- und Aufwandsarten (gemäß § 4 Absatz 10 GemHVO-Doppik)	Ergebnisse	Ansätze einschl. Nachträge	Ansatz	Planungsdaten	Planungsdaten	Planungsdaten
		2022	2023	2024	2025	2026	2027
		in €					
		1	2	3	4	5	6
1	+ Steuern und ähnliche Abgaben	0,00	0	0	0	0	0
2	+ Zuwendungen, allgemeine Umlagen und sonstige Transfererträge	480,84	0	0	0	0	0
	11403.41441000 Erstattung BAV (§100 EStG)	480,84	0	0	0	0	0
3	+ Erträge der sozialen Sicherung	0,00	0	0	0	0	0
4	+ Öffentlich-rechtliche Leistungsentgelte	0,00	0	0	0	0	0
5	+ Privatrechtliche Leistungsentgelte	0,00	0	0	0	0	0
6	+ Kostenerstattungen und Kostenumlagen	0,00	0	0	0	0	0
7	+ Andere aktivierte Eigenleistungen	0,00	0	0	0	0	0
8	+ Zinserträge und sonstige Finanzerträge	0,00	0	0	0	0	0
9	+ Sonstige Erträge	5.000,00	0	0	0	0	0
	11403.46270000 Versicherungserstattungen	0,00	0	0	0	0	0
	11403.46290000 Sonstige weitere sonstige laufende Erträge	5.000,00	0	0	0	0	0
10	Summe der Erträge (Summe der Nummern 1 bis 9)	5.480,84	0	0	0	0	0
11	- Personalaufwendungen	31.672,51	34.900	38.500	38.500	38.500	38.500
	11403.50221000 Vergütungen für Arbeitnehmer	25.433,73	27.300	30.600	30.600	30.600	30.600
	11403.50222000 Leistungszulagen für Arbeitnehmer	0,00	500	0	0	0	0
	11403.50320000 Beiträge zu Versorgungskassen für Arbeitnehmer	929,28	1.100	1.200	1.200	1.200	1.200
	11403.50420000 Beiträge zur gesetzlichen Sozialversicherung für Arbeitnehmer	5.309,50	6.000	6.700	6.700	6.700	6.700
12	- Versorgungsaufwendungen	0,00	0	0	0	0	0
13	- Aufwendungen für Sach- und Dienstleistungen	3.642,67	5.400	4.200	4.200	4.200	4.200
	11403.52350000 Fahrzeugunterhaltung	3.139,51	4.000	3.700	3.700	3.700	3.700
	11403.52370000 Unterhaltung der Betriebs- und Geschäftsausstattung	0,00	1.000	300	300	300	300
	11403.52380000 Unterhaltung der geringwertigen Geräte, Ausrüstungs- und sonstige Gebrauchsgegenstände	503,16	400	200	200	200	200
14	- Abschreibungen	0,00	400	400	400	400	400
	11403.53800000 Abschreibungen auf Maschinen und technische Anlagen, Fahrzeuge, Betriebs- und Geschäftsausstattung, Pflanzen, Tiere	0,00	400	400	400	400	400
15	- Zuwendungen, Umlagen und sonstige Transferaufwendungen	0,00	0	0	0	0	0
16	- Aufwendungen der sozialen Sicherung	0,00	0	0	0	0	0
17	- Zinsaufwendungen und sonstige Finanzaufwendungen	0,00	0	0	0	0	0
18	- Sonstige Aufwendungen	834,03	1.300	1.300	1.300	1.300	1.300
	11403.56150000 Aufwendungen für Dienst- und Schutzkleidung, persönliche Ausrüstungsgegenstände	32,94	300	300	300	300	300
	11403.56190000 Sonstige Personalnebenaufwendungen	127,64	200	200	200	200	200
	11403.56340000 Telefon, Datenübertragungskosten	73,44	100	100	100	100	100
	11403.56411000 Gebäudeversicherungen	33,09	100	100	100	100	100
	11403.56412000 Kfz-Versicherungen	390,92	400	400	400	400	400
	11403.56820000 Kraftfahrzeugsteuer	176,00	200	200	200	200	200
19	Summe der Aufwendungen (Summe der Nummern 11 bis 18)	36.149,21	42.000	44.400	44.400	44.400	44.400
20	Jahresergebnis des Teilhaushaltes vor Verrechnung der internen Leistungsbeziehungen und vor Veränderung der Rücklagen (Saldo der Nummern 10 und 19)	-30.668,37	-42.000	-44.400	-44.400	-44.400	-44.400
21	+ Erträge aus internen Leistungsbeziehungen	27.911,71	27.500	27.500	27.500	27.500	27.500
	11403.48200000 Erträge aus Umlagen	27.911,71	27.500	27.500	27.500	27.500	27.500
22	- Aufwendungen aus internen Leistungsbeziehungen	0,00	0	0	0	0	0
23	Jahresergebnis des Teilhaushaltes nach Verrechnung der internen Leistungsbeziehungen und vor Veränderung der Rücklagen (Nummer 20 zuzüglich Nummer 21 abzüglich Nummer 22)	-2.756,66	-14.500	-16.900	-16.900	-16.900	-16.900

Teilhaushalt 1 Hauptamt, Finanzen, Bau- und Ordnungsamt

verantwortlich: Herr Walter, Frau Linscheidt, Herr Granzow

Hauptproduktbereich

1

Produktbereich

11

Produkt

11403

Zentrale Verwaltung

Innere Verwaltung

Bauhof

Bau- und Ordnungsamt -

Herr Ruchay

Teilfinanzhaushalt (Bauhof)							
Nr.	Ein- und Auszahlungsarten (gem. § 4 Absatz 12 GemHVO-Doppik)	Ergebnisse	Ansätze einschl. Nachträge	Ansatz	Planungsdaten	Planungsdaten	Planungsdaten
		2022	2023	2024	2025	2026	2027
		in €					
		1	2	3	4	5	6
1	+ Steuern und ähnliche Abgaben	0,00	0	0	0	0	0
2	+ Zuwendungen, allgemeine Umlagen und sonstige Transfereinzahlungen	480,84	0	0	0	0	0
	11403.61441000 Zuweisungen und Zuschüsse für laufende Zwecke vom Bund	480,84	0	0	0	0	0
3	+ Einzahlungen der sozialen Sicherung	0,00	0	0	0	0	0
4	+ Öffentlich-rechtliche Leistungsentgelte	0,00	0	0	0	0	0
5	+ Privatrechtliche Leistungsentgelte	0,00	0	0	0	0	0
6	+ Kostenerstattungen und Kostenumlagen	0,00	0	0	0	0	0
7	+ Zinseinzahlungen und sonstige Finanzeinzahlungen	0,00	0	0	0	0	0
8	+ Sonstige laufende Einzahlungen	5.000,00	0	0	0	0	0
	11403.66270000 Versicherungserstattungen	0,00	0	0	0	0	0
	11403.66290000 Sonstige laufende Einzahlungen (Sonstige)	5.000,00	0	0	0	0	0
9	Summe der laufenden Einzahlungen (Summe der Nummern 1 bis 8)	5.480,84	0	0	0	0	0
10	- Personalauszahlungen	31.672,51	34.900	38.500	38.500	38.500	38.500
	11403.70221000 Vergütungen für Arbeitnehmer	25.433,73	27.300	30.600	30.600	30.600	30.600
	11403.70222000 Leistungszulagen für Arbeitnehmer	0,00	500	0	0	0	0
	11403.70320000 Beiträge zu Versorgungskassen für Arbeitnehmer	929,28	1.100	1.200	1.200	1.200	1.200
	11403.70420000 Beiträge zur gesetzlichen Sozialversicherung für Arbeitnehmer	5.309,50	6.000	6.700	6.700	6.700	6.700
11	- Versorgungsauszahlungen	0,00	0	0	0	0	0
12	- Auszahlungen für Sach- und Dienstleistungen	3.499,61	5.400	4.200	4.200	4.200	4.200
	11403.72350000 Fahrzeugunterhaltung	2.996,45	4.000	3.700	3.700	3.700	3.700
	11403.72370000 Unterhaltung der Betriebs- und Geschäftsausstattung	0,00	1.000	300	300	300	300
	11403.72380000 Unterhaltung der geringwertigen Geräte, Ausrüstungs- und sonstige Gebrauchsgegenstände	503,16	400	200	200	200	200
13	- Zuwendungen, Umlagen und sonstige Transferauszahlungen	0,00	0	0	0	0	0
14	- Auszahlungen der sozialen Sicherungen	0,00	0	0	0	0	0
15	- Zinsauszahlungen und sonstige Finanzauszahlungen	0,00	0	0	0	0	0
16	- Sonstige laufende Auszahlungen	870,46	1.300	1.300	1.300	1.300	1.300
	11403.76150000 Auszahlungen für Dienst- und Schutzkleidung, persönliche Ausrüstungsgegenstände	32,94	300	300	300	300	300
	11403.76190000 Sonstige Personalnebenaufwendungen	127,64	200	200	200	200	200
	11403.76340000 Telefon, Datenübertragungskosten	73,44	100	100	100	100	100
	11403.76411000 Gebäudeversicherungen	69,52	100	100	100	100	100
	11403.76412000 Kfz-Versicherungen	390,92	400	400	400	400	400
	11403.76820000 Kraftfahrzeugsteuer	176,00	200	200	200	200	200
17	Summe der laufenden Auszahlungen (Summe der Nummern 10 bis 16)	36.042,58	41.600	44.000	44.000	44.000	44.000
18	Jahresbezogener Saldo der laufenden Ein- und Auszahlungen vor planmäßiger Tilgung (Saldo der Nummern 9 und 17)	-30.561,74	-41.600	-44.000	-44.000	-44.000	-44.000
18.1	Saldo der Ein- und Auszahlungen aus internen Leistungsbeziehungen	0,00	0	0	0	0	0
18.2	Jahresbezogener Saldo der laufenden Ein- und Auszahlungen vor planmäßiger Tilgung nach Verrechnung der internen Leistungsbeziehungen (Summe der Nummern 18 und 18.1)	-30.561,74	-41.600	-44.000	-44.000	-44.000	-44.000
19	+ Einzahlungen aus Investitionszuwendungen	0,00	0	0	0	0	0
20	+ Einzahlungen aus Beiträgen und ähnlichen Entgelten	0,00	0	0	0	0	0
21	+ Einzahlungen aus Anlagevermögen	0,00	0	0	0	0	0
22	+ Einzahlungen aus sonstigen Ausleihungen und Kreditgewährungen	0,00	0	0	0	0	0
23	+ Sonstige Investitionseinzahlungen	0,00	0	0	0	0	0
24	Summe der Einzahlungen aus Investitionstätigkeit (Summe der Nummern 19 bis 23)	0,00	0	0	0	0	0
25	- Auszahlungen für Anlagevermögen	0,00	0	0	0	0	0

Teilhaushalt 1 Hauptamt, Finanzen, Bau- und Ordnungsamt

verantwortlich: Herr Walter, Frau Linscheidt, Herr Granzow

Hauptproduktbereich 1
 Produktbereich 11
 Produkt 11403

Zentrale Verwaltung
 Innere Verwaltung
 Bauhof

Bau- und Ordnungsamt -
 Herr Ruchay

Nr.	Ein- und Auszahlungsarten (gem. § 4 Absatz 12 GemHVO-Doppik)	Ergebnisse	Ansätze einschl. Nachträge	Ansatz	Planungsdaten	Planungsdaten	Planungsdaten
		2022	2023	2024	2025	2026	2027
in €							
26	– Auszahlungen für sonstige Ausleihungen und Kreditgewährungen	0,00	0	0	0	0	0
27	– Sonstige Investitionsauszahlungen	0,00	0	0	0	0	0
28	Summe der Auszahlungen aus Investitionstätigkeit (Summe der Nummern 25 bis 27)	0,00	0	0	0	0	0
29	Saldo der Ein- und Auszahlungen aus Investitionstätigkeit (Saldo der Nummern 24 und 28)	0,00	0	0	0	0	0
30	Finanzmittelüberschuss/ Finanzmittelfehlbetrag des Teilhaushaltes (Summe der Nummern 18.2 und 29)	-30.561,74	-41.600	-44.000	-44.000	-44.000	-44.000
31	+ Einzahlungen aus der Aufnahme von Krediten für Investitionen und Investitionsförderungsmaßnahmen	0,00	0	0	0	0	0
32	– Auszahlungen für planmäßige Tilgung von Krediten für Investitionen und Investitionsförderungsmaßnahmen	0,00	0	0	0	0	0
33	– Sonstige Auszahlungen zur Tilgung von Krediten für Investitionen und Investitionsförderungsmaßnahmen	0,00	0	0	0	0	0
34	Saldo der Ein- und Auszahlungen aus Krediten für Investitionen und Investitionsförderungsmaßnahmen (Nummer 31 abzüglich Nummern 32 und 33)	0,00	0	0	0	0	0

Teilhaushalt 1 Hauptamt, Finanzen, Bau- und Ordnungsamt

verantwortlich: Herr Walter, Frau Linscheidt, Herr Granzow

Hauptproduktbereich 1
 Produktbereich 11
 Produkt 11403

Zentrale Verwaltung
 Innere Verwaltung
 Bauhof

Bau- und Ordnungsamt -
 Herr Ruchay

Wesentliche Produkte des Teilhaushaltes (1 Hauptamt, Finanzen, Bau- und Ordnungsamt)

Produkt:	1140300000 - Bauhof					
Hauptproduktbereich:	1 Zentrale Verwaltung					
Produktbereich:	11 Innere Verwaltung					
Produktgruppe:	114 Zentrale Dienste					
Produktverantwortung:						
Beschreibung des Produktes:	Allgemeine Grünflächenunterhaltung					
Ziele:						
Leistungen:						
Grund-/Kennzahlen:						
Bezeichnung	2022	2023	2024	2025	2026	2027
Erläuterungen (gem. § 4 Abs. 15 GemHV-Doppik)						
Finanzen in €:						
	laufende Einzahlungen	laufende Auszahlungen	Saldo	Erträge	Aufwendungen	Ergebnis
Plan 2023	0	41.600	-41.600	0	42.000	-42.000
Plan 2024	0	44.000	-44.000	0	44.400	-44.400
Veränderung gegenüber dem Vorjahr	0	2.400	-2.400	0	2.400	-2.400

Teilhaushalt 1 Hauptamt, Finanzen, Bau- und Ordnungsamt

verantwortlich: Herr Walter, Frau Linscheidt, Herr Granzow

Hauptproduktbereich 1
 Produktbereich 11
 Produkt 11405

Zentrale Verwaltung
 Innere Verwaltung
 Sonstige zentrale Dienste

Hauptamt - Frau Stiegler

Teilergebnishaushalt (Sonstige zentrale Dienste)							
Nr.	Ertrags- und Aufwandsarten (gemäß § 4 Absatz 10 GemHVO-Doppik)	Ergebnisse	Ansätze einschl. Nachträge	Ansatz	Planungsdaten	Planungsdaten	Planungsdaten
		2022	2023	2024	2025	2026	2027
		in €					
		1	2	3	4	5	6
1	+ Steuern und ähnliche Abgaben	0,00	0	0	0	0	0
2	+ Zuwendungen, allgemeine Umlagen und sonstige Transfererträge	0,00	0	0	0	0	0
3	+ Erträge der sozialen Sicherung	0,00	0	0	0	0	0
4	+ Öffentlich-rechtliche Leistungsentgelte	0,00	0	0	0	0	0
5	+ Privatrechtliche Leistungsentgelte	0,00	0	0	0	0	0
6	+ Kostenerstattungen und Kostenumlagen	0,00	0	0	0	0	0
	11405.44251000 Kostenerstattungen und Kostenumlagen von privaten Unternehmen	0,00	0	0	0	0	0
7	+ Andere aktivierte Eigenleistungen	0,00	0	0	0	0	0
8	+ Zinserträge und sonstige Finanzerträge	0,00	0	0	0	0	0
9	+ Sonstige Erträge	0,00	0	0	0	0	0
	11405.46270000 Versicherungserstattungen	0,00	0	0	0	0	0
10	Summe der Erträge (Summe der Nummern 1 bis 9)	0,00	0	0	0	0	0
11	– Personalaufwendungen	0,00	0	0	0	0	0
12	– Versorgungsaufwendungen	0,00	0	0	0	0	0
13	– Aufwendungen für Sach- und Dienstleistungen	0,00	100	100	100	100	100
	11405.52370000 Unterhaltung der Betriebs- und Geschäftsausstattung	0,00	100	100	100	100	100
14	– Abschreibungen	0,00	0	0	0	0	0
15	– Zuwendungen, Umlagen und sonstige Transferaufwendungen	0,00	0	0	0	0	0
16	– Aufwendungen der sozialen Sicherung	0,00	0	0	0	0	0
17	– Zinsaufwendungen und sonstige Finanzaufwendungen	0,00	0	0	0	0	0
18	– Sonstige Aufwendungen	939,84	1.400	1.400	1.400	1.400	1.400
	11405.56250000 Sachverständigen-, Gerichts- und ähnliche Aufwendungen	0,00	500	500	500	500	500
	11405.56413000 Haftpflichtversicherungen	465,98	500	500	500	500	500
	11405.56420000 Beiträge zu Wirtschaftsverbänden, Berufsvertretungen und Vereinen	473,86	400	400	400	400	400
19	Summe der Aufwendungen (Summe der Nummern 11 bis 18)	939,84	1.500	1.500	1.500	1.500	1.500
20	Jahresergebnis des Teilhaushaltes vor Verrechnung der internen Leistungsbeziehungen und vor Veränderung der Rücklagen (Saldo der Nummern 10 und 19)	-939,84	-1.500	-1.500	-1.500	-1.500	-1.500
21	+ Erträge aus internen Leistungsbeziehungen	0,00	0	0	0	0	0
22	– Aufwendungen aus internen Leistungsbeziehungen	0,00	0	0	0	0	0
23	Jahresergebnis des Teilhaushaltes nach Verrechnung der internen Leistungsbeziehungen und vor Veränderung der Rücklagen (Nummer 20 zuzüglich Nummer 21 abzüglich Nummer 22)	-939,84	-1.500	-1.500	-1.500	-1.500	-1.500

Teilhaushalt 1 Hauptamt, Finanzen, Bau- und Ordnungsamt

verantwortlich: Herr Walter, Frau Linscheidt, Herr Granzow

Hauptproduktbereich

1

Produktbereich

11

Produkt

11405

Zentrale Verwaltung

Innere Verwaltung

Sonstige zentrale Dienste

Hauptamt - Frau Stiegler

Teilfinanzhaushalt (Sonstige zentrale Dienste)

Nr.	Ein- und Auszahlungsarten (gem. § 4 Absatz 12 GemHVO-Doppik)	Ergebnisse	Ansätze einschl. Nachträge	Ansatz	Planungsdaten	Planungsdaten	Planungsdaten
		2022	2023	2024	2025	2026	2027
		in €					
		1	2	3	4	5	6
1	+ Steuern und ähnliche Abgaben	0,00	0	0	0	0	0
2	+ Zuwendungen, allgemeine Umlagen und sonstige Transfereinzahlungen	0,00	0	0	0	0	0
3	+ Einzahlungen der sozialen Sicherung	0,00	0	0	0	0	0
4	+ Öffentlich-rechtliche Leistungsentgelte	0,00	0	0	0	0	0
5	+ Privatrechtliche Leistungsentgelte	0,00	0	0	0	0	0
6	+ Kostenerstattungen und Kostenumlagen	0,00	0	0	0	0	0
	11405.64251000 Kostenerstattungen und Kostenumlagen von privaten Unternehmen	0,00	0	0	0	0	0
7	+ Zinseinzahlungen und sonstige Finanzeinzahlungen	0,00	0	0	0	0	0
8	+ Sonstige laufende Einzahlungen	0,00	0	0	0	0	0
	11405.66270000 Versicherungserstattungen	0,00	0	0	0	0	0
9	Summe der laufenden Einzahlungen (Summe der Nummern 1 bis 8)	0,00	0	0	0	0	0
10	– Personalauszahlungen	0,00	0	0	0	0	0
11	– Versorgungsauszahlungen	0,00	0	0	0	0	0
12	– Auszahlungen für Sach- und Dienstleistungen	0,00	100	100	100	100	100
	11405.72370000 Unterhaltung der Betriebs- und Geschäftsausstattung	0,00	100	100	100	100	100
13	– Zuwendungen, Umlagen und sonstige Transferauszahlungen	0,00	0	0	0	0	0
14	– Auszahlungen der sozialen Sicherungen	0,00	0	0	0	0	0
15	– Zinsauszahlungen und sonstige Finanzauszahlungen	0,00	0	0	0	0	0
16	– Sonstige laufende Auszahlungen	939,84	1.400	1.400	1.400	1.400	1.400
	11405.76250000 Sachverständigen-, Gerichts- und ähnliche Auszahlungen	0,00	500	500	500	500	500
	11405.76413000 Haftpflichtversicherungen	465,98	500	500	500	500	500
	11405.76420000 Beiträge zu Wirtschaftsverbänden, Berufsvertretungen und Vereinen	473,86	400	400	400	400	400
17	Summe der laufenden Auszahlungen (Summe der Nummern 10 bis 16)	939,84	1.500	1.500	1.500	1.500	1.500
18	Jahresbezogener Saldo der laufenden Ein- und Auszahlungen vor planmäßiger Tilgung (Saldo der Nummern 9 und 17)	-939,84	-1.500	-1.500	-1.500	-1.500	-1.500
18.1	Saldo der Ein- und Auszahlungen aus internen Leistungsbeziehungen	0,00	0	0	0	0	0
18.2	Jahresbezogener Saldo der laufenden Ein- und Auszahlungen vor planmäßiger Tilgung nach Verrechnung der internen Leistungsbeziehungen (Summe der Nummern 18 und 18.1)	-939,84	-1.500	-1.500	-1.500	-1.500	-1.500
19	+ Einzahlungen aus Investitionszuwendungen	0,00	0	0	0	0	0
20	+ Einzahlungen aus Beiträgen und ähnlichen Entgelten	0,00	0	0	0	0	0
21	+ Einzahlungen aus Anlagevermögen	0,00	0	0	0	0	0
22	+ Einzahlungen aus sonstigen Ausleihungen und Kreditgewährungen	0,00	0	0	0	0	0
23	+ Sonstige Investitionseinzahlungen	0,00	0	0	0	0	0
24	Summe der Einzahlungen aus Investitionstätigkeit (Summe der Nummern 19 bis 23)	0,00	0	0	0	0	0
25	– Auszahlungen für Anlagevermögen	0,00	0	0	0	0	0
26	– Auszahlungen für sonstige Ausleihungen und Kreditgewährungen	0,00	0	0	0	0	0
27	– Sonstige Investitionsauszahlungen	0,00	0	0	0	0	0
28	Summe der Auszahlungen aus Investitionstätigkeit (Summe der Nummern 25 bis 27)	0,00	0	0	0	0	0
29	Saldo der Ein- und Auszahlungen aus Investitionstätigkeit (Saldo der Nummern 24 und 28)	0,00	0	0	0	0	0
30	Finanzmittelüberschuss/ Finanzmittelfehlbetrag des Teilhaushaltes (Summe der Nummern 18.2 und 29)	-939,84	-1.500	-1.500	-1.500	-1.500	-1.500
31	+ Einzahlungen aus der Aufnahme von Krediten für Investitionen und Investitionsförderungsmaßnahmen	0,00	0	0	0	0	0
32	– Auszahlungen für planmäßige Tilgung von Krediten für Investitionen und Investitionsförderungsmaßnahmen	0,00	0	0	0	0	0

Teilhaushalt 1 Hauptamt, Finanzen, Bau- und Ordnungsamt

verantwortlich: Herr Walter, Frau Linscheidt, Herr Granzow

Hauptproduktbereich 1
 Produktbereich 11
 Produkt 11405

Zentrale Verwaltung
 Innere Verwaltung
 Sonstige zentrale Dienste

Hauptamt - Frau Stiegler

Nr.	Ein- und Auszahlungsarten (gem. § 4 Absatz 12 GemHVO-Doppik)	Ergebnisse	Ansätze einschl. Nachträge	Ansatz	Planungsdaten	Planungsdaten	Planungsdaten
		2022	2023	2024	2025	2026	2027
in €							
33	– Sonstige Auszahlungen zur Tilgung von Krediten für Investitionen und Investitionsförderungsmaßnahmen	0,00	0	0	0	0	0
34	Saldo der Ein- und Auszahlungen aus Krediten für Investitionen und Investitionsförderungsmaßnahmen (Nummer 31 abzüglich Nummern 32 und 33)	0,00	0	0	0	0	0

Teilhaushalt 1 Hauptamt, Finanzen, Bau- und Ordnungsamt

verantwortlich: Herr Walter, Frau Linscheidt, Herr Granzow

Hauptproduktbereich

1

Zentrale Verwaltung

Produktbereich

11

Innere Verwaltung

Produkt

11405

Sonstige zentrale Dienste

Hauptamt - Frau Stiegler

Wesentliche Produkte des Teilhaushaltes (1 Hauptamt, Finanzen, Bau- und Ordnungsamt)

Produkt:	1140500000 - Sonstige zentrale Dienste					
Hauptproduktbereich:	1 Zentrale Verwaltung					
Produktbereich:	11 Innere Verwaltung					
Produktgruppe:	114 Zentrale Dienste					
Produktverantwortung:						
Beschreibung des Produktes:	Zu den zentralen Diensten gehören Personalservice, EDV, Telekommunikation, Organisation, Archivwesen, Beschaffungswesen, Regelungen des Dienstbetriebes, Haftpflichtschadenfälle, Bereitstellung von Dienstfahrzeugen					
Ziele:	Gewährleistung des reibungslosen Dienstbetriebes der Verwaltung					
Leistungen:						
Grund-/Kennzahlen:						
Bezeichnung	2022	2023	2024	2025	2026	2027
Erläuterungen (gem. § 4 Abs. 15 GemHV-Doppik)						
Finanzen in €:						
	laufende Einzahlungen	laufende Auszahlungen	Saldo	Erträge	Aufwendungen	Ergebnis
Plan 2023	0	1.500	-1.500	0	1.500	-1.500
Plan 2024	0	1.500	-1.500	0	1.500	-1.500
Veränderung gegenüber dem Vorjahr	0	0	0	0	0	0

Teilhaushalt 1 Hauptamt, Finanzen, Bau- und Ordnungsamt

verantwortlich: Herr Walter, Frau Linscheidt, Herr Granzow

Hauptproduktbereich 1
 Produktbereich 12
 Produkt 12600

Zentrale Verwaltung
 Sicherheit und Ordnung
 Brandschutz

Bau- und Ordnungsamt -
 Herr Weber

Teilergebnishaushalt (Brandschutz)							
Nr.	Ertrags- und Aufwandsarten (gemäß § 4 Absatz 10 GemHVO-Doppik)	Ergebnisse	Ansätze einschl. Nachträge	Ansatz	Planungsdaten	Planungsdaten	Planungsdaten
		2022	2023	2024	2025	2026	2027
		in €					
		1	2	3	4	5	6
1	+ Steuern und ähnliche Abgaben	0,00	0	0	0	0	0
2	+ Zuwendungen, allgemeine Umlagen und sonstige Transfererträge	2.590,42	2.500	2.400	2.000	2.000	2.000
	12600.41500000 Erträge aus der Auflösung von Sonderposten	2.590,42	2.500	2.400	2.000	2.000	2.000
3	+ Erträge der sozialen Sicherung	0,00	0	0	0	0	0
4	+ Öffentlich-rechtliche Leistungsentgelte	0,00	100	100	100	100	100
	12600.43229001 Sonstige Entgelte - Feuerwehreinsätze	0,00	100	100	100	100	100
5	+ Privatrechtliche Leistungsentgelte	0,00	0	0	0	0	0
6	+ Kostenerstattungen und Kostenumlagen	6,22	0	0	0	0	0
	12600.44243000 Kostenerstattungen und Kostenumlagen von Gemeinden und Gemeindeverbänden	6,22	0	0	0	0	0
	12600.44251000 Kostenerstattungen und Kostenumlagen von privaten Unternehmen	0,00	0	0	0	0	0
7	+ Andere aktivierte Eigenleistungen	0,00	0	0	0	0	0
8	+ Zinserträge und sonstige Finanzerträge	0,00	0	0	0	0	0
9	+ Sonstige Erträge	887,00	0	0	0	0	0
	12600.46270000 Versicherungserstattungen	8,13	0	0	0	0	0
	12600.46290000 Sonstige weitere sonstige laufende Erträge	0,00	0	0	0	0	0
	12600.46299999 Rückerstattung Verbrauchsabrechnungen	878,87	0	0	0	0	0
10	Summe der Erträge (Summe der Nummern 1 bis 9)	3.483,64	2.600	2.500	2.100	2.100	2.100
11	- Personalaufwendungen	3.540,00	3.600	3.600	3.600	3.600	3.600
	12600.50190000 Aufwendungen für sonstige ehrenamtlich Tätige (ehrenamtlich Tätige der Feuerwehr, berufene Bürger in Ausschüssen, u.a.)	3.540,00	3.600	3.600	3.600	3.600	3.600
12	- Versorgungsaufwendungen	0,00	0	0	0	0	0
13	- Aufwendungen für Sach- und Dienstleistungen	9.553,15	5.600	7.600	7.600	7.600	7.600
	12600.52200000 Aufwendungen für Energie / Wasser / Abwasser / Abfall	3.132,94	2.000	4.000	4.000	4.000	4.000
	12600.52310000 Unterhaltung der Grundstücke, Außenanlagen, Gebäude und Gebäudeeinrichtungen	4.391,17	400	400	400	400	400
	12600.52320000 Bewirtschaftung der Grundstücke, Außenanlagen, Gebäude und Gebäudeeinrichtungen	59,26	300	300	300	300	300
	12600.52350000 Fahrzeugunterhaltung	1.252,24	2.500	2.500	2.500	2.500	2.500
	12600.52370000 Unterhaltung der Betriebs- und Geschäftsausstattung	0,00	0	0	0	0	0
	12600.52380000 Unterhaltung der geringwertigen Geräte, Ausrüstungs- und sonstige Gebrauchsgegenstände	524,76	400	400	400	400	400
	12600.52490000 Sonstige Aufwendungen für Sachleistungen und Verbrauchsmittel	192,78	0	0	0	0	0
	12600.52490006 Sonstige Aufwendungen für Sachleistungen und Verbrauchsmittel	0,00	0	0	0	0	0
14	- Abschreibungen	4.592,60	4.700	4.200	3.200	3.200	3.200
	12600.53400000 Abschreibungen auf bebaute Grundstücke und grundstücksgleiche Rechte	2.609,75	2.700	2.700	2.700	2.700	2.700
	12600.53800000 Abschreibungen auf Maschinen und technische Anlagen, Fahrzeuge, Betriebs- und Geschäftsausstattung, Pflanzen, Tiere	1.981,85	2.000	1.500	500	500	500
	12600.53920000 Außerplanmäßige Abschreibungen auf Sachanlagen	1,00	0	0	0	0	0
15	- Zuwendungen, Umlagen und sonstige Transferaufwendungen	0,00	0	0	0	0	0
	12600.54143000 Zuweisungen und Zuschüsse für laufende Zwecke an Gemeinden und Gemeindeverbände	0,00	0	0	0	0	0
16	- Aufwendungen der sozialen Sicherung	0,00	0	0	0	0	0
17	- Zinsaufwendungen und sonstige Finanzaufwendungen	0,00	0	0	0	0	0
18	- Sonstige Aufwendungen	7.134,89	9.800	10.300	10.300	10.300	10.300
	12600.56120000 Aufwendungen für Aus- und Fortbildung, Umschulung	0,00	200	200	200	200	200
	12600.56150000 Aufwendungen für Dienst- und Schutzkleidung, persönliche Ausrüstungsgegenstände	3.714,79	6.000	6.000	6.000	6.000	6.000
	12600.56190000 Sonstige Personalaufwendungen	380,74	600	600	600	600	600
	12600.56320000 Fachliteratur, Zeitschriften	65,00	100	100	100	100	100
	12600.56340000 Telefon, Datenübertragungskosten	1.000,51	800	1.100	1.100	1.100	1.100
	12600.56411000 Gebäudeversicherungen	108,09	100	100	100	100	100
	12600.56412000 Kfz-Versicherungen	370,04	400	400	400	400	400

Teilhaushalt 1 Hauptamt, Finanzen, Bau- und Ordnungsamt

verantwortlich: Herr Walter, Frau Linscheidt, Herr Granzow

Hauptproduktbereich

1

Produktbereich

12

Produkt

12600

Zentrale Verwaltung

Sicherheit und Ordnung

Brandschutz

Bau- und Ordnungsamt -

Herr Weber

Nr.	Ertrags- und Aufwandsarten (gemäß § 4 Absatz 10 GemHVO-Doppik)	Ergebnisse	Ansätze einschl. Nachträge	Ansatz	Planungsdaten	Planungsdaten	Planungsdaten
		2022	2023	2024	2025	2026	2027
in €							
	12600.56414000 Unfallversicherungen	1.237,07	1.200	1.400	1.400	1.400	1.400
	12600.56419000 Sonstige Versicherungen	39,15	100	100	100	100	100
	12600.56420000 Beiträge zu Wirtschaftsverbänden, Berufsvertretungen und Vereinen	219,50	200	200	200	200	200
	12600.56990000 Sonstige laufende Aufwendungen der Verwaltungstätigkeit (Sonstige)	0,00	100	100	100	100	100
19	Summe der Aufwendungen (Summe der Nummern 11 bis 18)	24.820,64	23.700	25.700	24.700	24.700	24.700
20	Jahresergebnis des Teilhaushaltes vor Verrechnung der internen Leistungsbeziehungen und vor Veränderung der Rücklagen (Saldo der Nummern 10 und 19)	-21.337,00	-21.100	-23.200	-22.600	-22.600	-22.600
21	+ Erträge aus internen Leistungsbeziehungen	0,00	0	0	0	0	0
22	- Aufwendungen aus internen Leistungsbeziehungen	82,33	500	500	500	500	500
	12600.58200000 Aufwendungen aus Umlagen	82,33	500	500	500	500	500
23	Jahresergebnis des Teilhaushaltes nach Verrechnung der internen Leistungsbeziehungen und vor Veränderung der Rücklagen (Nummer 20 zuzüglich Nummer 21 abzüglich Nummer 22)	-21.419,33	-21.600	-23.700	-23.100	-23.100	-23.100

Teilhaushalt 1 Hauptamt, Finanzen, Bau- und Ordnungsamt

verantwortlich: Herr Walter, Frau Linscheidt, Herr Granzow

Hauptproduktbereich 1
 Produktbereich 12
 Produkt 12600

Zentrale Verwaltung
 Sicherheit und Ordnung
 Brandschutz

Bau- und Ordnungsamt -
 Herr Weber

Teilfinanzhaushalt (Brandschutz)							
Nr.	Ein- und Auszahlungsarten (gem. § 4 Absatz 12 GemHVO-Doppik)	Ergebnisse	Ansätze einschl. Nachträge	Ansatz	Planungsdaten	Planungsdaten	Planungsdaten
		2022	2023	2024	2025	2026	2027
		in €					
		1	2	3	4	5	6
1	+ Steuern und ähnliche Abgaben	0,00	0	0	0	0	0
2	+ Zuwendungen, allgemeine Umlagen und sonstige Transfereinzahlungen	0,00	0	0	0	0	0
3	+ Einzahlungen der sozialen Sicherung	0,00	0	0	0	0	0
4	+ Öffentlich-rechtliche Leistungsentgelte	0,00	100	100	100	100	100
	12600.63229001 Sonstige Entgelte - Feuerwehreinsätze	0,00	100	100	100	100	100
5	+ Privatrechtliche Leistungsentgelte	0,00	0	0	0	0	0
6	+ Kostenerstattungen und Kostenumlagen	6,22	0	0	0	0	0
	12600.64243000 Kostenerstattungen und Kostenumlagen von Gemeinden und Gemeindeverbänden	6,22	0	0	0	0	0
	12600.64251000 Kostenerstattungen und Kostenumlagen von privaten Unternehmen	0,00	0	0	0	0	0
7	+ Zinseinzahlungen und sonstige Finanzeinzahlungen	0,00	0	0	0	0	0
8	+ Sonstige laufende Einzahlungen	8,13	0	0	0	0	0
	12600.66270000 Versicherungserstattungen	8,13	0	0	0	0	0
	12600.66290000 Sonstige laufende Einzahlungen (Sonstige)	0,00	0	0	0	0	0
9	Summe der laufenden Einzahlungen (Summe der Nummern 1 bis 8)	14,35	100	100	100	100	100
10	- Personalauszahlungen	3.540,00	3.600	3.600	3.600	3.600	3.600
	12600.70190000 Auszahlungen für sonstige ehrenamtlich Tätige (ehrenamtlich Tätige der Feuerwehr, berufene Bürger in Ausschüssen, u.a.)	3.540,00	3.600	3.600	3.600	3.600	3.600
11	- Versorgungsauszahlungen	0,00	0	0	0	0	0
12	- Auszahlungen für Sach- und Dienstleistungen	5.255,97	5.600	7.600	7.600	7.600	7.600
	12600.72200000 Auszahlungen für Energie / Wasser / Abwasser / Abfall	3.327,01	2.000	4.000	4.000	4.000	4.000
	12600.72310000 Unterhaltung der Grundstücke, Außenanlagen, Gebäude und Gebäudeeinrichtungen	0,00	400	400	400	400	400
	12600.72320000 Bewirtschaftung der Grundstücke, Außenanlagen, Gebäude und Gebäudeeinrichtungen	59,26	300	300	300	300	300
	12600.72350000 Fahrzeugunterhaltung	1.152,16	2.500	2.500	2.500	2.500	2.500
	12600.72370000 Unterhaltung der Betriebs- und Geschäftsausstattung	0,00	0	0	0	0	0
	12600.72380000 Unterhaltung der geringwertigen Geräte, Ausrüstungs- und sonstige Gebrauchsgegenstände	524,76	400	400	400	400	400
	12600.72490000 Sonstige Auszahlungen für Sachleistungen und Verbrauchsmittel	192,78	0	0	0	0	0
13	- Zuwendungen, Umlagen und sonstige Transferauszahlungen	0,00	0	0	0	0	0
	12600.74143000 Zuweisungen und Zuschüsse für laufende Zwecke an Gemeinden und Gemeindeverbände	0,00	0	0	0	0	0
14	- Auszahlungen der sozialen Sicherungen	0,00	0	0	0	0	0
15	- Zinsauszahlungen und sonstige Finanzauszahlungen	0,00	0	0	0	0	0
16	- Sonstige laufende Auszahlungen	4.750,27	9.800	10.300	10.300	10.300	10.300
	12600.76120000 Auszahlungen für Aus- und Fortbildung, Umschulung	0,00	200	200	200	200	200
	12600.76150000 Auszahlungen für Dienst- und Schutzkleidung, persönliche Ausrüstungsgegenstände	1.228,45	6.000	6.000	6.000	6.000	6.000
	12600.76190000 Sonstige Personalnebenaufwendungen	380,74	600	600	600	600	600
	12600.76320000 Fachliteratur, Zeitschriften	65,00	100	100	100	100	100
	12600.76340000 Telefon, Datenübertragungskosten	1.015,54	800	1.100	1.100	1.100	1.100
	12600.76411000 Gebäudeversicherungen	235,80	100	100	100	100	100
	12600.76412000 Kfz-Versicherungen	370,04	400	400	400	400	400
	12600.76414000 Unfallversicherungen	1.223,55	1.200	1.400	1.400	1.400	1.400
	12600.76419000 Sonstige Versicherungen	39,15	100	100	100	100	100
	12600.76420000 Beiträge zu Wirtschaftsverbänden, Berufsvertretungen und Vereinen	192,00	200	200	200	200	200
	12600.76990000 Sonstige laufende Auszahlungen der Verwaltungstätigkeit (Sonstige)	0,00	100	100	100	100	100
17	Summe der laufenden Auszahlungen (Summe der Nummern 10 bis 16)	13.546,24	19.000	21.500	21.500	21.500	21.500

Teilhaushalt 1 Hauptamt, Finanzen, Bau- und Ordnungsamt

verantwortlich: Herr Walter, Frau Linscheidt, Herr Granzow

Hauptproduktbereich

1

Produktbereich

12

Produkt

12600

Zentrale Verwaltung
Sicherheit und Ordnung

Brandschutz

Bau- und Ordnungsamt -
Herr Weber

Nr.	Ein- und Auszahlungsarten (gem. § 4 Absatz 12 GemHVO-Doppik)	Ergebnisse	Ansätze einschl. Nachträge	Ansatz	Planungsdaten	Planungsdaten	Planungsdaten
		2022	2023	2024	2025	2026	2027
in €							
18	Jahresbezogener Saldo der laufenden Ein- und Auszahlungen vor planmäßiger Tilgung (Saldo der Nummern 9 und 17)	-13.531,89	-18.900	-21.400	-21.400	-21.400	-21.400
18.1	Saldo der Ein- und Auszahlungen aus internen Leistungsbeziehungen	0,00	0	0	0	0	0
18.2	Jahresbezogener Saldo der laufenden Ein- und Auszahlungen vor planmäßiger Tilgung nach Verrechnung der internen Leistungsbeziehungen (Summe der Nummern 18 und 18.1)	-13.531,89	-18.900	-21.400	-21.400	-21.400	-21.400
19	+ Einzahlungen aus Investitionszuwendungen	0,00	0	0	0	0	0
20	+ Einzahlungen aus Beiträgen und ähnlichen Entgelten	0,00	0	0	0	0	0
21	+ Einzahlungen aus Anlagevermögen	0,00	0	0	0	0	0
22	+ Einzahlungen aus sonstigen Ausleihungen und Kreditgewährungen	0,00	0	0	0	0	0
23	+ Sonstige Investitionseinzahlungen	0,00	0	0	0	0	0
24	Summe der Einzahlungen aus Investitionstätigkeit (Summe der Nummern 19 bis 23)	0,00	0	0	0	0	0
25	- Auszahlungen für Anlagevermögen	0,00	0	0	0	0	0
26	- Auszahlungen für sonstige Ausleihungen und Kreditgewährungen	0,00	0	0	0	0	0
27	- Sonstige Investitionsauszahlungen	0,00	0	0	0	0	0
28	Summe der Auszahlungen aus Investitionstätigkeit (Summe der Nummern 25 bis 27)	0,00	0	0	0	0	0
29	Saldo der Ein- und Auszahlungen aus Investitionstätigkeit (Saldo der Nummern 24 und 28)	0,00	0	0	0	0	0
30	Finanzmittelüberschuss/ Finanzmittelfehlbetrag des Teilhaushaltes (Summe der Nummern 18.2 und 29)	-13.531,89	-18.900	-21.400	-21.400	-21.400	-21.400
31	+ Einzahlungen aus der Aufnahme von Krediten für Investitionen und Investitionsförderungsmaßnahmen	0,00	0	0	0	0	0
32	- Auszahlungen für planmäßige Tilgung von Krediten für Investitionen und Investitionsförderungsmaßnahmen	0,00	0	0	0	0	0
33	- Sonstige Auszahlungen zur Tilgung von Krediten für Investitionen und Investitionsförderungsmaßnahmen	0,00	0	0	0	0	0
34	Saldo der Ein- und Auszahlungen aus Krediten für Investitionen und Investitionsförderungsmaßnahmen (Nummer 31 abzüglich Nummern 32 und 33)	0,00	0	0	0	0	0

Teilhaushalt 1 Hauptamt, Finanzen, Bau- und Ordnungsamt

verantwortlich: Herr Walter, Frau Linscheidt, Herr Granzow

Hauptproduktbereich 1
 Produktbereich 12
 Produkt 12600

Zentrale Verwaltung
 Sicherheit und Ordnung
 Brandschutz

Bau- und Ordnungsamt -
 Herr Weber

Wesentliche Produkte des Teilhaushaltes (1 Hauptamt, Finanzen, Bau- und Ordnungsamt)

Produkt:	1260000000 - Brandschutz					
Hauptproduktbereich:	1 Zentrale Verwaltung					
Produktbereich:	12 Sicherheit und Ordnung					
Produktgruppe:	126 Brandschutz					
Produktverantwortung:						
Beschreibung des Produktes:	Brandbekämpfung, technische Hilfeleistung, Feuersicherheitswa-che, Maßnahmen zur vorbeugenden Gefahrenabwehr, Brand-schutzerziehung und -aufklärung					
Ziele:						
Leistungen:						
Grund-/Kennzahlen:						
Bezeichnung	2022	2023	2024	2025	2026	2027
Erläuterungen (gem. § 4 Abs. 15 GemHV-Doppik)						
Finanzen in €:						
	laufende Einzahlungen	laufende Auszahlungen	Saldo	Erträge	Aufwendungen	Ergebnis
Plan 2023	100	19.000	-18.900	2.600	23.700	-21.100
Plan 2024	100	21.500	-21.400	2.500	25.700	-23.200
Veränderung gegenüber dem Vorjahr	0	2.500	-2.500	-100	2.000	-2.100

Teilhaushalt 1 Hauptamt, Finanzen, Bau- und Ordnungsamt

verantwortlich: Herr Walter, Frau Linscheidt, Herr Granzow

Hauptproduktbereich

2

Schule und Kultur

Produktbereich

21

Grundschulen, Regionale Schulen, Gymnasien, Gesamtschulen

Produkt

21101

Grundschulen Schullastenausgleich

Hauptamt - Frau Jungerberg

Teilergebnishaushalt (Grundschulen Schullastenausgleich)

Nr.	Ertrags- und Aufwandsarten (gemäß § 4 Absatz 10 GemHVO-Doppik)	Ergebnisse	Ansätze einschl. Nachträge	Ansatz	Planungsdaten	Planungsdaten	Planungsdaten
		2022	2023	2024	2025	2026	2027
		in €					
		1	2	3	4	5	6
1	+ Steuern und ähnliche Abgaben	0,00	0	0	0	0	0
2	+ Zuwendungen, allgemeine Umlagen und sonstige Transfererträge	0,00	0	0	0	0	0
3	+ Erträge der sozialen Sicherung	0,00	0	0	0	0	0
4	+ Öffentlich-rechtliche Leistungsentgelte	0,00	0	0	0	0	0
5	+ Privatrechtliche Leistungsentgelte	0,00	0	0	0	0	0
6	+ Kostenerstattungen und Kostenumlagen	0,00	0	0	0	0	0
7	+ Andere aktivierte Eigenleistungen	0,00	0	0	0	0	0
8	+ Zinserträge und sonstige Finanzerträge	0,00	0	0	0	0	0
9	+ Sonstige Erträge	0,00	0	0	0	0	0
	21101.46614000 Erträge aus der Auflösung von Rückstellungen	0,00	0	0	0	0	0
10	Summe der Erträge (Summe der Nummern 1 bis 9)	0,00	0	0	0	0	0
11	– Personalaufwendungen	0,00	0	0	0	0	0
12	– Versorgungsaufwendungen	0,00	0	0	0	0	0
13	– Aufwendungen für Sach- und Dienstleistungen	25.172,72	27.000	27.000	27.000	27.000	27.000
	21101.52543000 Kostenerstattungen an Gemeinden und Gemeindeverbände	25.172,72	27.000	27.000	27.000	27.000	27.000
	21101.52543001 Kostenerstattungen Schullastenausgleich 2002-2010 lt. Vergleich OVG	0,00	0	0	0	0	0
14	– Abschreibungen	0,00	0	0	0	0	0
15	– Zuwendungen, Umlagen und sonstige Transferaufwendungen	0,00	0	0	0	0	0
16	– Aufwendungen der sozialen Sicherung	0,00	0	0	0	0	0
17	– Zinsaufwendungen und sonstige Finanzaufwendungen	0,00	0	0	0	0	0
18	– Sonstige Aufwendungen	0,00	0	0	0	0	0
19	Summe der Aufwendungen (Summe der Nummern 11 bis 18)	25.172,72	27.000	27.000	27.000	27.000	27.000
20	Jahresergebnis des Teilhaushaltes vor Verrechnung der internen Leistungsbeziehungen und vor Veränderung der Rücklagen (Saldo der Nummern 10 und 19)	-25.172,72	-27.000	-27.000	-27.000	-27.000	-27.000
21	+ Erträge aus internen Leistungsbeziehungen	0,00	0	0	0	0	0
22	– Aufwendungen aus internen Leistungsbeziehungen	0,00	0	0	0	0	0
23	Jahresergebnis des Teilhaushaltes nach Verrechnung der internen Leistungsbeziehungen und vor Veränderung der Rücklagen (Nummer 20 zuzüglich Nummer 21 abzüglich Nummer 22)	-25.172,72	-27.000	-27.000	-27.000	-27.000	-27.000

Teilhaushalt 1 Hauptamt, Finanzen, Bau- und Ordnungsamt

verantwortlich: Herr Walter, Frau Linscheidt, Herr Granzow

Hauptproduktbereich **2**
 Produktbereich **21**
 Produkt **21101**

Schule und Kultur
 Grundschulen, Regionale Schulen, Gymnasien, Gesamtschulen
 Grundschulen Schullastenausgleich

Hauptamt - Frau Jungerberg

Teilfinanzhaushalt (Grundschulen Schullastenausgleich)							
Nr.	Ein- und Auszahlungsarten (gem. § 4 Absatz 12 GemHVO-Doppik)	Ergebnisse	Ansätze einschl. Nachträge	Ansatz	Planungsdaten	Planungsdaten	Planungsdaten
		2022	2023	2024	2025	2026	2027
		in €					
		1	2	3	4	5	6
1	+ Steuern und ähnliche Abgaben	0,00	0	0	0	0	0
2	+ Zuwendungen, allgemeine Umlagen und sonstige Transfereinzahlungen	0,00	0	0	0	0	0
3	+ Einzahlungen der sozialen Sicherung	0,00	0	0	0	0	0
4	+ Öffentlich-rechtliche Leistungsentgelte	0,00	0	0	0	0	0
5	+ Privatrechtliche Leistungsentgelte	0,00	0	0	0	0	0
6	+ Kostenerstattungen und Kostenumlagen	0,00	0	0	0	0	0
7	+ Zinseinzahlungen und sonstige Finanzeinzahlungen	0,00	0	0	0	0	0
8	+ Sonstige laufende Einzahlungen	0,00	0	0	0	0	0
9	Summe der laufenden Einzahlungen (Summe der Nummern 1 bis 8)	0,00	0	0	0	0	0
10	- Personalauszahlungen	0,00	0	0	0	0	0
11	- Versorgungsauszahlungen	0,00	0	0	0	0	0
12	- Auszahlungen für Sach- und Dienstleistungen	25.172,72	27.000	27.000	27.000	27.000	27.000
	21101.72543000 Kostenerstattungen an Gemeinden und Gemeindeverbände	25.172,72	27.000	27.000	27.000	27.000	27.000
	21101.72543001 Kostenerstattungen Schullastenausgleich 2002-2010 lt. Vergleich OVG	0,00	0	0	0	0	0
13	- Zuwendungen, Umlagen und sonstige Transferauszahlungen	0,00	0	0	0	0	0
14	- Auszahlungen der sozialen Sicherungen	0,00	0	0	0	0	0
15	- Zinsauszahlungen und sonstige Finanzauszahlungen	0,00	0	0	0	0	0
16	- Sonstige laufende Auszahlungen	0,00	0	0	0	0	0
17	Summe der laufenden Auszahlungen (Summe der Nummern 10 bis 16)	25.172,72	27.000	27.000	27.000	27.000	27.000
18	Jahresbezogener Saldo der laufenden Ein- und Auszahlungen vor planmäßiger Tilgung (Saldo der Nummern 9 und 17)	-25.172,72	-27.000	-27.000	-27.000	-27.000	-27.000
18.1	Saldo der Ein- und Auszahlungen aus internen Leistungsbeziehungen	0,00	0	0	0	0	0
18.2	Jahresbezogener Saldo der laufenden Ein- und Auszahlungen vor planmäßiger Tilgung nach Verrechnung der internen Leistungsbeziehungen (Summe der Nummern 18 und 18.1)	-25.172,72	-27.000	-27.000	-27.000	-27.000	-27.000
19	+ Einzahlungen aus Investitionszuwendungen	0,00	0	0	0	0	0
20	+ Einzahlungen aus Beiträgen und ähnlichen Entgelten	0,00	0	0	0	0	0
21	+ Einzahlungen aus Anlagevermögen	0,00	0	0	0	0	0
22	+ Einzahlungen aus sonstigen Ausleihungen und Kreditgewährungen	0,00	0	0	0	0	0
23	+ Sonstige Investitionseinzahlungen	0,00	0	0	0	0	0
24	Summe der Einzahlungen aus Investitionstätigkeit (Summe der Nummern 19 bis 23)	0,00	0	0	0	0	0
25	- Auszahlungen für Anlagevermögen	0,00	0	0	0	0	0
26	- Auszahlungen für sonstige Ausleihungen und Kreditgewährungen	0,00	0	0	0	0	0
27	- Sonstige Investitionsauszahlungen	0,00	0	0	0	0	0
28	Summe der Auszahlungen aus Investitionstätigkeit (Summe der Nummern 25 bis 27)	0,00	0	0	0	0	0
29	Saldo der Ein- und Auszahlungen aus Investitionstätigkeit (Saldo der Nummern 24 und 28)	0,00	0	0	0	0	0
30	Finanzmittelüberschuss/ Finanzmittelfehlbetrag des Teilhaushaltes (Summe der Nummern 18.2 und 29)	-25.172,72	-27.000	-27.000	-27.000	-27.000	-27.000
31	+ Einzahlungen aus der Aufnahme von Krediten für Investitionen und Investitionsförderungsmaßnahmen	0,00	0	0	0	0	0
32	- Auszahlungen für planmäßige Tilgung von Krediten für Investitionen und Investitionsförderungsmaßnahmen	0,00	0	0	0	0	0
33	- Sonstige Auszahlungen zur Tilgung von Krediten für Investitionen und Investitionsförderungsmaßnahmen	0,00	0	0	0	0	0
34	Saldo der Ein- und Auszahlungen aus Krediten für Investitionen und Investitionsförderungsmaßnahmen (Nummer 31 abzüglich Nummern 32 und 33)	0,00	0	0	0	0	0

Teilhaushalt 1 Hauptamt, Finanzen, Bau- und Ordnungsamt

verantwortlich: Herr Walter, Frau Linscheidt, Herr Granzow

Hauptproduktbereich

2

Schule und Kultur

Produktbereich

21

Grundschulen, Regionale Schulen, Gymnasien, Gesamtschulen

Produkt

21101

Grundschulen Schullastenausgleich

Hauptamt - Frau Jungerberg

Wesentliche Produkte des Teilhaushaltes (1 Hauptamt, Finanzen, Bau- und Ordnungsamt)

Produkt:	2110100000 - Grundschulen Schullastenausgleich					
Hauptproduktbereich:	2 Schule und Kultur					
Produktbereich:	21 Grundschulen, Regionale Schulen, Gymnasien, Gesamtschulen					
Produktgruppe:	211 Grundschulen (§ 11 Abs. 2 Nr.1a) SchulG M-V)					
Produktverantwortung:						
Beschreibung des Produktes:	Abrechnung der Schulkostenbeiträge					
Ziele:						
Leistungen:						
Grund-/Kennzahlen:						
Bezeichnung	2022	2023	2024	2025	2026	2027
Erläuterungen (gem. § 4 Abs. 15 GemHV-Doppik)						
Finanzen in €:						
	laufende Einzahlungen	laufende Auszahlungen	Saldo	Erträge	Aufwendungen	Ergebnis
Plan 2023	0	27.000	-27.000	0	27.000	-27.000
Plan 2024	0	27.000	-27.000	0	27.000	-27.000
Veränderung gegenüber dem Vorjahr	0	0	0	0	0	0

Teilhaushalt 1 Hauptamt, Finanzen, Bau- und Ordnungsamt

verantwortlich: Herr Walter, Frau Linscheidt, Herr Granzow

Hauptproduktbereich

2

Produktbereich

21

Produkt

21501

Schule und Kultur

Grundschulen, Regionale Schulen, Gymnasien, Gesamtschulen

Regionale Schulen

Hauptamt - Frau Jungerberg

Teilergebnishaushalt (Regionale Schulen)							
Nr.	Ertrags- und Aufwandsarten (gemäß § 4 Absatz 10 GemHVO-Doppik)	Ergebnisse	Ansätze einschl. Nachträge	Ansatz	Planungsdaten	Planungsdaten	Planungsdaten
		2022	2023	2024	2025	2026	2027
		in €					
		1	2	3	4	5	6
1	+ Steuern und ähnliche Abgaben	0,00	0	0	0	0	0
2	+ Zuwendungen, allgemeine Umlagen und sonstige Transfererträge	0,00	0	0	0	0	0
3	+ Erträge der sozialen Sicherung	0,00	0	0	0	0	0
4	+ Öffentlich-rechtliche Leistungsentgelte	0,00	0	0	0	0	0
5	+ Privatrechtliche Leistungsentgelte	0,00	0	0	0	0	0
6	+ Kostenerstattungen und Kostenumlagen	0,00	0	0	0	0	0
7	+ Andere aktivierte Eigenleistungen	0,00	0	0	0	0	0
8	+ Zinserträge und sonstige Finanzerträge	0,00	0	0	0	0	0
9	+ Sonstige Erträge	0,00	0	0	0	0	0
	21501.46614000 Erträge aus der Auflösung von Rückstellungen	0,00	0	0	0	0	0
10	Summe der Erträge (Summe der Nummern 1 bis 9)	0,00	0	0	0	0	0
11	- Personalaufwendungen	0,00	0	0	0	0	0
12	- Versorgungsaufwendungen	0,00	0	0	0	0	0
13	- Aufwendungen für Sach- und Dienstleistungen	20.312,11	25.000	47.000	47.000	47.000	47.000
	21501.52543000 Kostenerstattungen an Gemeinden und Gemeindeverbände	20.312,11	25.000	47.000	47.000	47.000	47.000
	21501.52543001 Kostenerstattungen Schullastenausgleich 2002-2010 lt. Vergleich OVG	0,00	0	0	0	0	0
14	- Abschreibungen	0,00	0	0	0	0	0
15	- Zuwendungen, Umlagen und sonstige Transferaufwendungen	0,00	0	0	0	0	0
16	- Aufwendungen der sozialen Sicherung	0,00	0	0	0	0	0
17	- Zinsaufwendungen und sonstige Finanzaufwendungen	0,00	0	0	0	0	0
18	- Sonstige Aufwendungen	0,00	0	0	0	0	0
19	Summe der Aufwendungen (Summe der Nummern 11 bis 18)	20.312,11	25.000	47.000	47.000	47.000	47.000
20	Jahresergebnis des Teilhaushaltes vor Verrechnung der internen Leistungsbeziehungen und vor Veränderung der Rücklagen (Saldo der Nummern 10 und 19)	-20.312,11	-25.000	-47.000	-47.000	-47.000	-47.000
21	+ Erträge aus internen Leistungsbeziehungen	0,00	0	0	0	0	0
22	- Aufwendungen aus internen Leistungsbeziehungen	0,00	0	0	0	0	0
23	Jahresergebnis des Teilhaushaltes nach Verrechnung der internen Leistungsbeziehungen und vor Veränderung der Rücklagen (Nummer 20 zuzüglich Nummer 21 abzüglich Nummer 22)	-20.312,11	-25.000	-47.000	-47.000	-47.000	-47.000

Teilhaushalt 1 Hauptamt, Finanzen, Bau- und Ordnungsamt

verantwortlich: Herr Walter, Frau Linscheidt, Herr Granzow

Hauptproduktbereich 2
 Produktbereich 21
 Produkt 21501

Schule und Kultur
 Grundschulen, Regionale Schulen, Gymnasien, Gesamtschulen
 Regionale Schulen

Hauptamt - Frau Jungerberg

Teilfinanzhaushalt (Regionale Schulen)

Nr.	Ein- und Auszahlungsarten (gem. § 4 Absatz 12 GemHVO-Doppik)	Ergebnisse	Ansätze einschl. Nachträge	Ansatz	Planungsdaten	Planungsdaten	Planungsdaten
		2022	2023	2024	2025	2026	2027
		in €					
		1	2	3	4	5	6
1	+ Steuern und ähnliche Abgaben	0,00	0	0	0	0	0
2	+ Zuwendungen, allgemeine Umlagen und sonstige Transfereinzahlungen	0,00	0	0	0	0	0
3	+ Einzahlungen der sozialen Sicherung	0,00	0	0	0	0	0
4	+ Öffentlich-rechtliche Leistungsentgelte	0,00	0	0	0	0	0
5	+ Privatrechtliche Leistungsentgelte	0,00	0	0	0	0	0
6	+ Kostenerstattungen und Kostenumlagen	0,00	0	0	0	0	0
7	+ Zinseinzahlungen und sonstige Finanzeinzahlungen	0,00	0	0	0	0	0
8	+ Sonstige laufende Einzahlungen	0,00	0	0	0	0	0
9	Summe der laufenden Einzahlungen (Summe der Nummern 1 bis 8)	0,00	0	0	0	0	0
10	- Personalauszahlungen	0,00	0	0	0	0	0
11	- Versorgungsauszahlungen	0,00	0	0	0	0	0
12	- Auszahlungen für Sach- und Dienstleistungen	20.312,11	25.000	47.000	47.000	47.000	47.000
	21501.72543000 Kostenerstattungen an Gemeinden und Gemeindeverbände	20.312,11	25.000	47.000	47.000	47.000	47.000
	21501.72543001 Kostenerstattungen Schullastenausgleich 2002-2010 lt. Vergleich OVG	0,00	0	0	0	0	0
13	- Zuwendungen, Umlagen und sonstige Transferauszahlungen	0,00	0	0	0	0	0
14	- Auszahlungen der sozialen Sicherungen	0,00	0	0	0	0	0
15	- Zinsauszahlungen und sonstige Finanzauszahlungen	0,00	0	0	0	0	0
16	- Sonstige laufende Auszahlungen	0,00	0	0	0	0	0
17	Summe der laufenden Auszahlungen (Summe der Nummern 10 bis 16)	20.312,11	25.000	47.000	47.000	47.000	47.000
18	Jahresbezogener Saldo der laufenden Ein- und Auszahlungen vor planmäßiger Tilgung (Saldo der Nummern 9 und 17)	-20.312,11	-25.000	-47.000	-47.000	-47.000	-47.000
18.1	Saldo der Ein- und Auszahlungen aus internen Leistungsbeziehungen	0,00	0	0	0	0	0
18.2	Jahresbezogener Saldo der laufenden Ein- und Auszahlungen vor planmäßiger Tilgung nach Verrechnung der internen Leistungsbeziehungen (Summe der Nummern 18 und 18.1)	-20.312,11	-25.000	-47.000	-47.000	-47.000	-47.000
19	+ Einzahlungen aus Investitionszuwendungen	0,00	0	0	0	0	0
20	+ Einzahlungen aus Beiträgen und ähnlichen Entgelten	0,00	0	0	0	0	0
21	+ Einzahlungen aus Anlagevermögen	0,00	0	0	0	0	0
22	+ Einzahlungen aus sonstigen Ausleihungen und Kreditgewährungen	0,00	0	0	0	0	0
23	+ Sonstige Investitionseinzahlungen	0,00	0	0	0	0	0
24	Summe der Einzahlungen aus Investitionstätigkeit (Summe der Nummern 19 bis 23)	0,00	0	0	0	0	0
25	- Auszahlungen für Anlagevermögen	0,00	0	0	0	0	0
26	- Auszahlungen für sonstige Ausleihungen und Kreditgewährungen	0,00	0	0	0	0	0
27	- Sonstige Investitionsauszahlungen	0,00	0	0	0	0	0
28	Summe der Auszahlungen aus Investitionstätigkeit (Summe der Nummern 25 bis 27)	0,00	0	0	0	0	0
29	Saldo der Ein- und Auszahlungen aus Investitionstätigkeit (Saldo der Nummern 24 und 28)	0,00	0	0	0	0	0
30	Finanzmittelüberschuss/ Finanzmittelfehlbetrag des Teilhaushaltes (Summe der Nummern 18.2 und 29)	-20.312,11	-25.000	-47.000	-47.000	-47.000	-47.000
31	+ Einzahlungen aus der Aufnahme von Krediten für Investitionen und Investitionsförderungsmaßnahmen	0,00	0	0	0	0	0
32	- Auszahlungen für planmäßige Tilgung von Krediten für Investitionen und Investitionsförderungsmaßnahmen	0,00	0	0	0	0	0
33	- Sonstige Auszahlungen zur Tilgung von Krediten für Investitionen und Investitionsförderungsmaßnahmen	0,00	0	0	0	0	0
34	Saldo der Ein- und Auszahlungen aus Krediten für Investitionen und Investitionsförderungsmaßnahmen (Nummer 31 abzüglich Nummern 32 und 33)	0,00	0	0	0	0	0

		Teilhaushalt 1 Hauptamt, Finanzen, Bau- und Ordnungsamt	
		verantwortlich: Herr Walter, Frau Linscheidt, Herr Granzow	
Hauptproduktbereich	2	Schule und Kultur	
Produktbereich	21	Grundschulen, Regionale Schulen, Gymnasien, Gesamtschulen	
Produkt	21501	Regionale Schulen	
Hauptamt - Frau Jungerberg			

Wesentliche Produkte des Teilhaushaltes (1 Hauptamt, Finanzen, Bau- und Ordnungsamt)						
Produkt:	2150100000 - Regionale Schulen Schullastenausgleich					
Hauptproduktbereich:	2 Schule und Kultur					
Produktbereich:	21 Grundschulen, Regionale Schulen, Gymnasien, Gesamtschulen					
Produktgruppe:	215 Regionale Schulen (§ 11 Abs. 2 Nr.1b) SchulG M-V)					
Produktverantwortung:						
Beschreibung des Produktes:	Abrechnung der Schulkostenbeiträge					
Ziele:						
Leistungen:						
Grund-/Kennzahlen:						
Bezeichnung	2022	2023	2024	2025	2026	2027
Erläuterungen (gem. § 4 Abs. 15 GemHV-Doppik)						
Finanzen in €:						
	laufende Einzahlungen	laufende Auszahlungen	Saldo	Erträge	Aufwendungen	Ergebnis
Plan 2023	0	25.000	-25.000	0	25.000	-25.000
Plan 2024	0	47.000	-47.000	0	47.000	-47.000
Veränderung gegenüber dem Vorjahr	0	22.000	-22.000	0	22.000	-22.000

Teilhaushalt 1 Hauptamt, Finanzen, Bau- und Ordnungsamt

verantwortlich: Herr Walter, Frau Linscheidt, Herr Granzow

Hauptproduktbereich

2

Schule und Kultur

Produktbereich

28

Heimat- und sonstige Kulturpflege

Produkt

28100

Heimat- und sonstige Kulturpflege

Hauptamt - Frau Gronow

Teilergebnishaushalt (Heimat- und sonstige Kulturpflege)

Nr.	Ertrags- und Aufwandsarten (gemäß § 4 Absatz 10 GemHVO-Doppik)	Ergebnisse	Ansätze einschl. Nachträge	Ansatz	Planungsdaten	Planungsdaten	Planungsdaten
		2022	2023	2024	2025	2026	2027
		in €					
		1	2	3	4	5	6
1	+ Steuern und ähnliche Abgaben	0,00	0	0	0	0	0
2	+ Zuwendungen, allgemeine Umlagen und sonstige Transfererträge	0,00	0	0	0	0	0
	28100.41442000 Zuweisungen und Zuschüsse für laufende Zwecke vom Land	0,00	0	0	0	0	0
3	+ Erträge der sozialen Sicherung	0,00	0	0	0	0	0
4	+ Öffentlich-rechtliche Leistungsentgelte	1.170,00	1.300	1.300	1.300	1.300	1.300
	28100.43227000 Eintrittsgelder zu kulturellen oder sportlichen Veranstaltungen (Öffentlich-rechtlich)	1.170,00	1.300	1.300	1.300	1.300	1.300
5	+ Privatrechtliche Leistungsentgelte	0,00	0	0	0	0	0
6	+ Kostenerstattungen und Kostenumlagen	0,00	0	0	0	0	0
7	+ Andere aktivierte Eigenleistungen	0,00	0	0	0	0	0
8	+ Zinserträge und sonstige Finanzerträge	0,00	0	0	0	0	0
9	+ Sonstige Erträge	2.650,58	0	0	0	0	0
	28100.46290000 Sonstige weitere sonstige laufende Erträge	2.650,58	0	0	0	0	0
10	Summe der Erträge (Summe der Nummern 1 bis 9)	3.820,58	1.300	1.300	1.300	1.300	1.300
11	- Personalaufwendungen	0,00	0	0	0	0	0
12	- Versorgungsaufwendungen	0,00	0	0	0	0	0
13	- Aufwendungen für Sach- und Dienstleistungen	3.195,66	5.500	5.500	5.500	5.500	5.500
	28100.52490000 Sonstige Aufwendungen Erstellung Wappen	0,00	0	0	0	0	0
	28100.52490001 Sonstige Aufwendungen Park- und Seefest udgl.	3.195,66	5.500	5.500	5.500	5.500	5.500
14	- Abschreibungen	0,00	0	0	0	0	0
15	- Zuwendungen, Umlagen und sonstige Transferaufwendungen	0,00	0	0	0	0	0
16	- Aufwendungen der sozialen Sicherung	0,00	0	0	0	0	0
17	- Zinsaufwendungen und sonstige Finanzaufwendungen	0,00	0	0	0	0	0
18	- Sonstige Aufwendungen	698,05	700	700	700	700	700
	28100.56130000 Aufwendungen für übernommene Reisekosten für Dienstreisen und Dienstgänge	126,00	0	0	0	0	0
	28100.56414000 Unfallversicherungen	305,26	400	400	400	400	400
	28100.56990001 Ehrungen von Einwohnern	266,79	300	300	300	300	300
19	Summe der Aufwendungen (Summe der Nummern 11 bis 18)	3.893,71	6.200	6.200	6.200	6.200	6.200
20	Jahresergebnis des Teilhaushaltes vor Verrechnung der internen Leistungsbeziehungen und vor Veränderung der Rücklagen (Saldo der Nummern 10 und 19)	-73,13	-4.900	-4.900	-4.900	-4.900	-4.900
21	+ Erträge aus internen Leistungsbeziehungen	0,00	0	0	0	0	0
22	- Aufwendungen aus internen Leistungsbeziehungen	0,00	0	0	0	0	0
23	Jahresergebnis des Teilhaushaltes nach Verrechnung der internen Leistungsbeziehungen und vor Veränderung der Rücklagen (Nummer 20 zuzüglich Nummer 21 abzüglich Nummer 22)	-73,13	-4.900	-4.900	-4.900	-4.900	-4.900

Teilhaushalt 1 Hauptamt, Finanzen, Bau- und Ordnungsamt

verantwortlich: Herr Walter, Frau Linscheidt, Herr Granzow

Hauptproduktbereich 2
 Produktbereich 28
 Produkt 28100

Schule und Kultur
 Heimat- und sonstige Kulturpflege
 Heimat- und sonstige Kulturpflege

Hauptamt - Frau Gronow

Teilfinanzhaushalt (Heimat- und sonstige Kulturpflege)							
Nr.	Ein- und Auszahlungsarten (gem. § 4 Absatz 12 GemHVO-Doppik)	Ergebnisse	Ansätze einschl. Nachträge	Ansatz	Planungsdaten	Planungsdaten	Planungsdaten
		2022	2023	2024	2025	2026	2027
in €							
		1	2	3	4	5	6
1	+ Steuern und ähnliche Abgaben	0,00	0	0	0	0	0
2	+ Zuwendungen, allgemeine Umlagen und sonstige Transfereinzahlungen	0,00	0	0	0	0	0
	28100.61442000 Zuweisungen und Zuschüsse für laufende Zwecke vom Land	0,00	0	0	0	0	0
3	+ Einzahlungen der sozialen Sicherung	0,00	0	0	0	0	0
4	+ Öffentlich-rechtliche Leistungsentgelte	1.170,00	1.300	1.300	1.300	1.300	1.300
	28100.63227000 Eintrittsgelder zu kulturellen oder sportlichen Veranstaltungen (Öffentlich-rechtlich)	1.170,00	1.300	1.300	1.300	1.300	1.300
5	+ Privatrechtliche Leistungsentgelte	0,00	0	0	0	0	0
6	+ Kostenerstattungen und Kostenumlagen	0,00	0	0	0	0	0
7	+ Zinseinzahlungen und sonstige Finanzeinzahlungen	0,00	0	0	0	0	0
8	+ Sonstige laufende Einzahlungen	2.650,58	0	0	0	0	0
	28100.66290000 Sonstige laufende Einzahlungen (Sonstige)	2.650,58	0	0	0	0	0
9	Summe der laufenden Einzahlungen (Summe der Nummern 1 bis 8)	3.820,58	1.300	1.300	1.300	1.300	1.300
10	- Personalauszahlungen	0,00	0	0	0	0	0
11	- Versorgungsauszahlungen	0,00	0	0	0	0	0
12	- Auszahlungen für Sach- und Dienstleistungen	2.993,92	5.500	5.500	5.500	5.500	5.500
	28100.72490000 Sonstige Auszahlungen für Sachleistungen und Verbrauchsmittel	0,00	0	0	0	0	0
	28100.72490001 Sonstige Auszahlungen Park- und Seefest udgl.	2.993,92	5.500	5.500	5.500	5.500	5.500
13	- Zuwendungen, Umlagen und sonstige Transferauszahlungen	0,00	0	0	0	0	0
14	- Auszahlungen der sozialen Sicherungen	0,00	0	0	0	0	0
15	- Zinsauszahlungen und sonstige Finanzauszahlungen	0,00	0	0	0	0	0
16	- Sonstige laufende Auszahlungen	678,38	700	700	700	700	700
	28100.76130000 Auszahlungen für übernommene Reisekosten für Dienstreisen und Dienstgänge	126,00	0	0	0	0	0
	28100.76414000 Unfallversicherungen	305,26	400	400	400	400	400
	28100.76990000 Sonstige laufende Auszahlungen der Verwaltungstätigkeit (Sonstige)	247,12	300	300	300	300	300
17	Summe der laufenden Auszahlungen (Summe der Nummern 10 bis 16)	3.672,30	6.200	6.200	6.200	6.200	6.200
18	Jahresbezogener Saldo der laufenden Ein- und Auszahlungen vor planmäßiger Tilgung (Saldo der Nummern 9 und 17)	148,28	-4.900	-4.900	-4.900	-4.900	-4.900
18.1	Saldo der Ein- und Auszahlungen aus internen Leistungsbeziehungen	0,00	0	0	0	0	0
18.2	Jahresbezogener Saldo der laufenden Ein- und Auszahlungen vor planmäßiger Tilgung nach Verrechnung der internen Leistungsbeziehungen (Summe der Nummern 18 und 18.1)	148,28	-4.900	-4.900	-4.900	-4.900	-4.900
19	+ Einzahlungen aus Investitionszuwendungen	0,00	0	0	0	0	0
20	+ Einzahlungen aus Beiträgen und ähnlichen Entgelten	0,00	0	0	0	0	0
21	+ Einzahlungen aus Anlagevermögen	0,00	0	0	0	0	0
22	+ Einzahlungen aus sonstigen Ausleihungen und Kreditgewährungen	0,00	0	0	0	0	0
23	+ Sonstige Investitionseinzahlungen	0,00	0	0	0	0	0
24	Summe der Einzahlungen aus Investitionstätigkeit (Summe der Nummern 19 bis 23)	0,00	0	0	0	0	0
25	- Auszahlungen für Anlagevermögen	0,00	0	0	0	0	0
26	- Auszahlungen für sonstige Ausleihungen und Kreditgewährungen	0,00	0	0	0	0	0
27	- Sonstige Investitionsauszahlungen	0,00	0	0	0	0	0
28	Summe der Auszahlungen aus Investitionstätigkeit (Summe der Nummern 25 bis 27)	0,00	0	0	0	0	0
29	Saldo der Ein- und Auszahlungen aus Investitionstätigkeit (Saldo der Nummern 24 und 28)	0,00	0	0	0	0	0
30	Finanzmittelüberschuss/ Finanzmittelfehlbetrag des Teilhaushaltes (Summe der Nummern 18.2 und 29)	148,28	-4.900	-4.900	-4.900	-4.900	-4.900

Teilhaushalt 1 Hauptamt, Finanzen, Bau- und Ordnungsamt

verantwortlich: Herr Walter, Frau Linscheidt, Herr Granzow

Hauptproduktbereich **2**
 Produktbereich **28**
 Produkt **28100**

Schule und Kultur
 Heimat- und sonstige Kulturpflege
 Heimat- und sonstige Kulturpflege

Hauptamt - Frau Gronow

Nr.	Ein- und Auszahlungsarten (gem. § 4 Absatz 12 GemHVO-Doppik)	Ergebnisse	Ansätze einschl. Nachträge 2023	Ansatz 2024	Planungsdaten 2025	Planungsdaten 2026	Planungsdaten 2027
		2022	in €				
31	+ Einzahlungen aus der Aufnahme von Krediten für Investitionen und Investitionsförderungsmaßnahmen	0,00	0	0	0	0	0
32	- Auszahlungen für planmäßige Tilgung von Krediten für Investitionen und Investitionsförderungsmaßnahmen	0,00	0	0	0	0	0
33	- Sonstige Auszahlungen zur Tilgung von Krediten für Investitionen und Investitionsförderungsmaßnahmen	0,00	0	0	0	0	0
34	Saldo der Ein- und Auszahlungen aus Krediten für Investitionen und Investitionsförderungsmaßnahmen (Nummer 31 abzüglich Nummern 32 und 33)	0,00	0	0	0	0	0

Teilhaushalt 1 Hauptamt, Finanzen, Bau- und Ordnungsamt

verantwortlich: Herr Walter, Frau Linscheidt, Herr Granzow

Hauptproduktbereich **2**
 Produktbereich **28**
 Produkt **28100**

Schule und Kultur
 Heimat- und sonstige Kulturpflege
 Heimat- und sonstige Kulturpflege

Hauptamt - Frau Gronow

Wesentliche Produkte des Teilhaushaltes (1 Hauptamt, Finanzen, Bau- und Ordnungsamt)

Produkt:	2810000000 - Heimat- und sonstige Kulturpflege					
Hauptproduktbereich:	2 Schule und Kultur					
Produktbereich:	28 Heimat- und sonstige Kulturpflege					
Produktgruppe:	281 Heimat- und sonstige Kulturpflege					
Produktverantwortung:						
Beschreibung des Produktes:	Zusammenarbeit mit Vereinen und Verbänden im Rahmen der Heimat- und Kulturpflege					
Ziele:						
Leistungen:						
Grund-/Kennzahlen:						
Bezeichnung	2022	2023	2024	2025	2026	2027
Erläuterungen (gem. § 4 Abs. 15 GemHV-Doppik)						
Finanzen in €:						
	laufende Einzahlungen	laufende Auszahlungen	Saldo	Erträge	Aufwendungen	Ergebnis
Plan 2023	1.300	6.200	-4.900	1.300	6.200	-4.900
Plan 2024	1.300	6.200	-4.900	1.300	6.200	-4.900
Veränderung gegenüber dem Vorjahr	0	0	0	0	0	0

Teilhaushalt 1 Hauptamt, Finanzen, Bau- und Ordnungsamt

verantwortlich: Herr Walter, Frau Linscheidt, Herr Granzow

Hauptproduktbereich 2
 Produktbereich 28
 Produkt 28101

Schule und Kultur
 Heimat- und sonstige Kulturpflege
 Dorfgemeinschaftshäuser

Bau- und Ordnungsamt -
 Frau Müller

Teilergebnishaushalt (Dorfgemeinschaftshäuser)

Nr.	Ertrags- und Aufwandsarten (gemäß § 4 Absatz 10 GemHVO-Doppik)	Ergebnisse	Ansätze einschl. Nachträge	Ansatz	Planungsdaten	Planungsdaten	Planungsdaten
		2022	2023	2024	2025	2026	2027
		in €					
		1	2	3	4	5	6
1	+ Steuern und ähnliche Abgaben	0,00	0	0	0	0	0
2	+ Zuwendungen, allgemeine Umlagen und sonstige Transfererträge	2.274,02	2.200	2.200	2.200	2.200	2.200
	28101.41442003 Zuweisungen und Zuschüsse für laufende Zwecke vom Land	0,00	0	0	0	0	0
	28101.41500000 Erträge aus der Auflösung von Sonderposten	2.274,02	2.200	2.200	2.200	2.200	2.200
3	+ Erträge der sozialen Sicherung	0,00	0	0	0	0	0
4	+ Öffentlich-rechtliche Leistungsentgelte	0,00	0	0	0	0	0
5	+ Privatrechtliche Leistungsentgelte	2.695,00	700	1.800	1.800	1.800	1.800
	28101.44110001 Mieten und Pachten	2.695,00	700	1.800	1.800	1.800	1.800
6	+ Kostenerstattungen und Kostenumlagen	0,00	0	0	0	0	0
7	+ Andere aktivierte Eigenleistungen	0,00	0	0	0	0	0
8	+ Zinserträge und sonstige Finanzerträge	0,00	0	0	0	0	0
9	+ Sonstige Erträge	136,03	0	0	0	0	0
	28101.46299999 Rückerstattung Verbrauchsabrechnungen	136,03	0	0	0	0	0
10	Summe der Erträge (Summe der Nummern 1 bis 9)	5.105,05	2.900	4.000	4.000	4.000	4.000
11	- Personalaufwendungen	2.991,05	3.100	3.500	3.500	3.500	3.500
	28101.50221000 Vergütungen für Arbeitnehmer	2.245,26	2.300	2.600	2.600	2.600	2.600
	28101.50320000 Beiträge zu Versorgungskassen für Arbeitnehmer	60,89	100	100	100	100	100
	28101.50420000 Beiträge zur gesetzlichen Sozialversicherung für Arbeitnehmer	684,90	700	800	800	800	800
12	- Versorgungsaufwendungen	0,00	0	0	0	0	0
13	- Aufwendungen für Sach- und Dienstleistungen	10.321,84	12.900	9.900	9.900	9.900	9.900
	28101.52200000 Aufwendungen für Energie / Wasser / Abwasser / Abfall	3.966,59	10.000	7.000	7.000	7.000	7.000
	28101.52310000 Unterhaltung der Grundstücke, Außenanlagen, Gebäude und Gebäudeeinrichtungen	1.580,78	2.000	2.000	2.000	2.000	2.000
	28101.52310001 Unterhaltung der Grundstücke, Außenanlagen, Gebäude (Dachgeschosssanierung)	4.333,39	0	0	0	0	0
	28101.52320000 Bewirtschaftung der Grundstücke, Außenanlagen, Gebäude und Gebäudeeinrichtungen	314,07	800	800	800	800	800
	28101.52380000 Unterhaltung der geringwertigen Geräte, Ausrüstungs- und sonstige Gebrauchsgegenstände	127,01	100	100	100	100	100
14	- Abschreibungen	4.292,93	4.300	4.300	4.200	4.100	4.100
	28101.53400000 Abschreibungen auf bebaute Grundstücke und grundstücksgleiche Rechte	3.894,86	3.900	3.900	3.900	3.900	3.900
	28101.53800000 Abschreibungen auf Maschinen und technische Anlagen, Fahrzeuge, Betriebs- und Geschäftsausstattung, Pflanzen, Tiere	398,07	400	400	300	200	200
15	- Zuwendungen, Umlagen und sonstige Transferaufwendungen	0,00	0	0	0	0	0
16	- Aufwendungen der sozialen Sicherung	0,00	0	0	0	0	0
17	- Zinsaufwendungen und sonstige Finanzaufwendungen	0,00	0	0	0	0	0
18	- Sonstige Aufwendungen	4.427,71	1.500	1.700	1.700	1.700	1.700
	28101.56250000 Sachverständigen-, Gerichts- und ähnliche Aufwendungen	2.937,29	0	0	0	0	0
	28101.56340000 Telefon, Datenübertragungskosten	648,55	700	700	700	700	700
	28101.56411000 Gebäudeversicherungen	841,87	800	1.000	1.000	1.000	1.000
19	Summe der Aufwendungen (Summe der Nummern 11 bis 18)	22.033,53	21.800	19.400	19.300	19.200	19.200
20	Jahresergebnis des Teilhaushaltes vor Verrechnung der internen Leistungsbeziehungen und vor Veränderung der Rücklagen (Saldo der Nummern 10 und 19)	-16.928,48	-18.900	-15.400	-15.300	-15.200	-15.200
21	+ Erträge aus internen Leistungsbeziehungen	0,00	0	0	0	0	0
22	- Aufwendungen aus internen Leistungsbeziehungen	1.577,84	1.500	1.500	1.500	1.500	1.500
	28101.58200000 Aufwendungen aus Umlagen	1.577,84	1.500	1.500	1.500	1.500	1.500
23	Jahresergebnis des Teilhaushaltes nach Verrechnung der internen Leistungsbeziehungen und vor Veränderung der Rücklagen (Nummer 20 zuzüglich Nummer 21 abzüglich Nummer 22)	-18.506,32	-20.400	-16.900	-16.800	-16.700	-16.700

Teilhaushalt 1 Hauptamt, Finanzen, Bau- und Ordnungsamt

verantwortlich: Herr Walter, Frau Linscheidt, Herr Granzow

Hauptproduktbereich 2
 Produktbereich 28
 Produkt 28101

Schule und Kultur
 Heimat- und sonstige Kulturpflege
 Dorfgemeinschaftshäuser

Bau- und Ordnungsamt -
 Frau Müller

Teilfinanzhaushalt (Dorfgemeinschaftshäuser)							
Nr.	Ein- und Auszahlungsarten (gem. § 4 Absatz 12 GemHVO-Doppik)	Ergebnisse	Ansätze einschl. Nachträge	Ansatz	Planungsdaten	Planungsdaten	Planungsdaten
		2022	2023	2024	2025	2026	2027
		in €					
		1	2	3	4	5	6
1	+ Steuern und ähnliche Abgaben	0,00	0	0	0	0	0
2	+ Zuwendungen, allgemeine Umlagen und sonstige Transfereinzahlungen	0,00	0	0	0	0	0
	28101.61442003 Zuweisungen und Zuschüsse für laufende Zwecke vom Land	0,00	0	0	0	0	0
3	+ Einzahlungen der sozialen Sicherung	0,00	0	0	0	0	0
4	+ Öffentlich-rechtliche Leistungsentgelte	0,00	0	0	0	0	0
5	+ Privatrechtliche Leistungsentgelte	2.695,00	700	1.800	1.800	1.800	1.800
	28101.64110001 Mieten und Pacht 1	2.695,00	700	1.800	1.800	1.800	1.800
6	+ Kostenerstattungen und Kostenumlagen	0,00	0	0	0	0	0
7	+ Zinseinzahlungen und sonstige Finanzeinzahlungen	0,00	0	0	0	0	0
8	+ Sonstige laufende Einzahlungen	626,35	0	0	0	0	0
	28101.66290000 Sonstige laufende Einzahlungen (Sonstige)	626,35	0	0	0	0	0
9	Summe der laufenden Einzahlungen (Summe der Nummern 1 bis 8)	3.321,35	700	1.800	1.800	1.800	1.800
10	- Personalauszahlungen	2.991,05	3.100	3.500	3.500	3.500	3.500
	28101.70221000 Vergütungen für Arbeitnehmer	2.245,26	2.300	2.600	2.600	2.600	2.600
	28101.70320000 Beiträge zu Versorgungskassen für Arbeitnehmer	60,89	100	100	100	100	100
	28101.70420000 Beiträge zur gesetzlichen Sozialversicherung für Arbeitnehmer	684,90	700	800	800	800	800
11	- Versorgungsauszahlungen	0,00	0	0	0	0	0
12	- Auszahlungen für Sach- und Dienstleistungen	10.218,89	12.900	9.900	9.900	9.900	9.900
	28101.72200000 Auszahlungen für Energie / Wasser / Abwasser / Abfall	3.782,07	10.000	7.000	7.000	7.000	7.000
	28101.72310000 Unterhaltung der Grundstücke, Außenanlagen, Gebäude und Gebäudeeinrichtungen	1.594,64	2.000	2.000	2.000	2.000	2.000
	28101.72310001 Unterhaltung der Grundstücke, Außenanlagen, Gebäude und Gebäudeeinrichtungen	4.333,39	0	0	0	0	0
	28101.72320000 Bewirtschaftung der Grundstücke, Außenanlagen, Gebäude und Gebäudeeinrichtungen	314,07	800	800	800	800	800
	28101.72380000 Unterhaltung der geringwertigen Geräte, Ausrüstungs- und sonstige Gebrauchsgegenstände	194,72	100	100	100	100	100
13	- Zuwendungen, Umlagen und sonstige Transferauszahlungen	0,00	0	0	0	0	0
14	- Auszahlungen der sozialen Sicherungen	0,00	0	0	0	0	0
15	- Zinsauszahlungen und sonstige Finanzauszahlungen	0,00	0	0	0	0	0
16	- Sonstige laufende Auszahlungen	5.431,95	1.500	1.700	1.700	1.700	1.700
	28101.76250000 Sachverständigen-, Gerichts- und ähnliche Auszahlungen	2.937,29	0	0	0	0	0
	28101.76340000 Telefon, Datenübertragungskosten	642,60	700	700	700	700	700
	28101.76411000 Gebäudeversicherungen	1.852,06	800	1.000	1.000	1.000	1.000
17	Summe der laufenden Auszahlungen (Summe der Nummern 10 bis 16)	18.641,89	17.500	15.100	15.100	15.100	15.100
18	Jahresbezogener Saldo der laufenden Ein- und Auszahlungen vor planmäßiger Tilgung (Saldo der Nummern 9 und 17)	-15.320,54	-16.800	-13.300	-13.300	-13.300	-13.300
18.1	Saldo der Ein- und Auszahlungen aus internen Leistungsbeziehungen	0,00	0	0	0	0	0
18.2	Jahresbezogener Saldo der laufenden Ein- und Auszahlungen vor planmäßiger Tilgung nach Verrechnung der internen Leistungsbeziehungen (Summe der Nummern 18 und 18.1)	-15.320,54	-16.800	-13.300	-13.300	-13.300	-13.300
19	+ Einzahlungen aus Investitionszuwendungen	0,00	315.400	330.000	0	0	0
	28101.68166200 Anzahlungen auf Investitionszuwendungen vom Land	0,00	315.400	330.000	0	0	0
20	+ Einzahlungen aus Beiträgen und ähnlichen Entgelten	0,00	0	0	0	0	0
	28101.68250000 Beiträge und ähnliche Entgelte vom privaten Bereich	0,00	0	0	0	0	0
21	+ Einzahlungen aus Anlagevermögen	0,00	0	0	0	0	0
22	+ Einzahlungen aus sonstigen Ausleihungen und Kreditgewährungen	0,00	0	0	0	0	0
23	+ Sonstige Investitionseinzahlungen	0,00	0	0	0	0	0

Teilhaushalt 1 Hauptamt, Finanzen, Bau- und Ordnungsamt

verantwortlich: Herr Walter, Frau Linscheidt, Herr Granzow

Hauptproduktbereich

2

Schule und Kultur

Produktbereich

28

Heimat- und sonstige Kulturpflege

Produkt

28101

Dorfgemeinschaftshäuser

Bau- und Ordnungsamt -

Frau Müller

Nr.	Ein- und Auszahlungsarten (gem. § 4 Absatz 12 GemHVO-Doppik)	Ergebnisse	Ansätze einschl. Nachträge	Ansatz	Planungsdaten	Planungsdaten	Planungsdaten
		2022	2023	2024	2025	2026	2027
in €							
24	Summe der Einzahlungen aus Investitionstätigkeit (Summe der Nummern 19 bis 23)	0,00	315.400	330.000	0	0	0
25	– Auszahlungen für Anlagevermögen	4.964,20	420.600	500.000	0	0	0
	28101.78522000 Auszahlungen für Baumaßnahmen (Herstellungskosten) auf bebauten Grundstücken	4.964,20	420.600	500.000	0	0	0
	28101.78571000 Auszahlungen für bewegliche Sachen des Anlagevermögens oberhalb der Wertgrenze i. H. v. 410,00 Euro	0,00	0	0	0	0	0
26	– Auszahlungen für sonstige Ausleihungen und Kreditgewährungen	0,00	0	0	0	0	0
27	– Sonstige Investitionsauszahlungen	0,00	0	0	0	0	0
28	Summe der Auszahlungen aus Investitionstätigkeit (Summe der Nummern 25 bis 27)	4.964,20	420.600	500.000	0	0	0
29	Saldo der Ein- und Auszahlungen aus Investitionstätigkeit (Saldo der Nummern 24 und 28)	-4.964,20	-105.200	-170.000	0	0	0
30	Finanzmittelüberschuss/ Finanzmittelfehlbetrag des Teilhaushaltes (Summe der Nummern 18.2 und 29)	-20.284,74	-122.000	-183.300	-13.300	-13.300	-13.300
31	+ Einzahlungen aus der Aufnahme von Krediten für Investitionen und Investitionsförderungsmaßnahmen	0,00	0	0	0	0	0
32	– Auszahlungen für planmäßige Tilgung von Krediten für Investitionen und Investitionsförderungsmaßnahmen	0,00	0	0	0	0	0
33	– Sonstige Auszahlungen zur Tilgung von Krediten für Investitionen und Investitionsförderungsmaßnahmen	0,00	0	0	0	0	0
34	Saldo der Ein- und Auszahlungen aus Krediten für Investitionen und Investitionsförderungsmaßnahmen (Nummer 31 abzüglich Nummern 32 und 33)	0,00	0	0	0	0	0

Teilhaushalt 1 Hauptamt, Finanzen, Bau- und Ordnungsamt

Hauptproduktbereich **2**
 Produktbereich **28**
 Produkt **28101**

verantwortlich: Herr Walter, Frau Linscheidt, Herr Granzow
 Schule und Kultur
 Heimat- und sonstige Kulturpflege
 Dorfgemeinschaftshäuser

Bau- und Ordnungsamt -
 Frau Müller

Wesentliche Produkte des Teilhaushaltes (1 Hauptamt, Finanzen, Bau- und Ordnungsamt)

Produkt:	2810100000 - Dorfgemeinschaftshäuser					
Hauptproduktbereich:	2 Schule und Kultur					
Produktbereich:	28 Heimat- und sonstige Kulturpflege					
Produktgruppe:	281 Heimat- und sonstige Kulturpflege					
Produktverantwortung:						
Beschreibung des Produktes:						
Ziele:						
Leistungen:						
Grund-/Kennzahlen:						
Bezeichnung	2022	2023	2024	2025	2026	2027
Erläuterungen (gem. § 4 Abs. 15 GemHV-Doppik)						
Finanzen in €:						
	laufende Einzahlungen	laufende Auszahlungen	Saldo	Erträge	Aufwendungen	Ergebnis
Plan 2023	700	17.500	-16.800	2.900	21.800	-18.900
Plan 2024	1.800	15.100	-13.300	4.000	19.400	-15.400
Veränderung gegenüber dem Vorjahr	1.100	-2.400	3.500	1.100	-2.400	3.500

Teilhaushalt 1 Hauptamt, Finanzen, Bau- und Ordnungsamt

verantwortlich: Herr Walter, Frau Linscheidt, Herr Granzow

Hauptproduktbereich

3

Soziales und Jugend

Produktbereich

36

Kinder-, Jugend- und Familienhilfe

Produkt

36500

Tageseinrichtungen für Kinder

Hauptamt - Frau Jungerberg

Teilergebnishaushalt (Tageseinrichtungen für Kinder)

Nr.	Ertrags- und Aufwandsarten (gemäß § 4 Absatz 10 GemHVO-Doppik)	Ergebnisse	Ansätze einschl. Nachträge	Ansatz	Planungsdaten	Planungsdaten	Planungsdaten
		2022	2023	2024	2025	2026	2027
		in €					
		1	2	3	4	5	6
1	+ Steuern und ähnliche Abgaben	0,00	0	0	0	0	0
2	+ Zuwendungen, allgemeine Umlagen und sonstige Transfererträge	0,00	0	0	0	0	0
3	+ Erträge der sozialen Sicherung	0,00	0	0	0	0	0
4	+ Öffentlich-rechtliche Leistungsentgelte	0,00	0	0	0	0	0
5	+ Privatrechtliche Leistungsentgelte	0,00	0	0	0	0	0
6	+ Kostenerstattungen und Kostenumlagen	0,00	0	0	0	0	0
7	+ Andere aktivierte Eigenleistungen	0,00	0	0	0	0	0
8	+ Zinserträge und sonstige Finanzerträge	0,00	0	0	0	0	0
9	+ Sonstige Erträge	0,00	0	0	0	0	0
10	Summe der Erträge (Summe der Nummern 1 bis 9)	0,00	0	0	0	0	0
11	– Personalaufwendungen	0,00	0	0	0	0	0
12	– Versorgungsaufwendungen	0,00	0	0	0	0	0
13	– Aufwendungen für Sach- und Dienstleistungen	139.360,70	150.600	150.600	150.600	150.600	150.600
	36500.52543000 Kostenerstattungen KiföG an den Landkreis	139.360,70	150.600	150.600	150.600	150.600	150.600
	36500.52551004 Kostenerstattungen an Kita/Hort außerhalb	0,00	0	0	0	0	0
14	– Abschreibungen	0,00	0	0	0	0	0
15	– Zuwendungen, Umlagen und sonstige Transferaufwendungen	0,00	0	0	0	0	0
16	– Aufwendungen der sozialen Sicherung	0,00	0	0	0	0	0
17	– Zinsaufwendungen und sonstige Finanzaufwendungen	0,00	0	0	0	0	0
18	– Sonstige Aufwendungen	0,00	0	0	0	0	0
19	Summe der Aufwendungen (Summe der Nummern 11 bis 18)	139.360,70	150.600	150.600	150.600	150.600	150.600
20	Jahresergebnis des Teilhaushaltes vor Verrechnung der internen Leistungsbeziehungen und vor Veränderung der Rücklagen (Saldo der Nummern 10 und 19)	-139.360,70	-150.600	-150.600	-150.600	-150.600	-150.600
21	+ Erträge aus internen Leistungsbeziehungen	0,00	0	0	0	0	0
22	– Aufwendungen aus internen Leistungsbeziehungen	0,00	0	0	0	0	0
23	Jahresergebnis des Teilhaushaltes nach Verrechnung der internen Leistungsbeziehungen und vor Veränderung der Rücklagen (Nummer 20 zuzüglich Nummer 21 abzüglich Nummer 22)	-139.360,70	-150.600	-150.600	-150.600	-150.600	-150.600

Teilhaushalt 1 Hauptamt, Finanzen, Bau- und Ordnungsamt

verantwortlich: Herr Walter, Frau Linscheidt, Herr Granzow

Hauptproduktbereich 3
 Produktbereich 36
 Produkt 36500

Soziales und Jugend
 Kinder-, Jugend- und Familienhilfe
 Tageseinrichtungen für Kinder

Hauptamt - Frau Jungerberg

Teilfinanzhaushalt (Tageseinrichtungen für Kinder)							
Nr.	Ein- und Auszahlungsarten (gem. § 4 Absatz 12 GemHVO-Doppik)	Ergebnisse	Ansätze einschl. Nachträge	Ansatz	Planungsdaten	Planungsdaten	Planungsdaten
		2022	2023	2024	2025	2026	2027
in €							
		1	2	3	4	5	6
1	+ Steuern und ähnliche Abgaben	0,00	0	0	0	0	0
2	+ Zuwendungen, allgemeine Umlagen und sonstige Transfereinzahlungen	0,00	0	0	0	0	0
3	+ Einzahlungen der sozialen Sicherung	0,00	0	0	0	0	0
4	+ Öffentlich-rechtliche Leistungsentgelte	0,00	0	0	0	0	0
5	+ Privatrechtliche Leistungsentgelte	0,00	0	0	0	0	0
6	+ Kostenerstattungen und Kostenumlagen	0,00	0	0	0	0	0
7	+ Zinseinzahlungen und sonstige Finanzeinzahlungen	0,00	0	0	0	0	0
8	+ Sonstige laufende Einzahlungen	0,00	0	0	0	0	0
9	Summe der laufenden Einzahlungen (Summe der Nummern 1 bis 8)	0,00	0	0	0	0	0
10	- Personalauszahlungen	0,00	0	0	0	0	0
11	- Versorgungsauszahlungen	0,00	0	0	0	0	0
12	- Auszahlungen für Sach- und Dienstleistungen	139.818,98	150.600	150.600	150.600	150.600	150.600
	36500.72543000 Kostenerstattungen an Gemeinden und Gemeindeverbände	139.818,98	150.600	150.600	150.600	150.600	150.600
	36500.72551004 Kostenerstattungen an Kita/Hort außerhalb	0,00	0	0	0	0	0
13	- Zuwendungen, Umlagen und sonstige Transferauszahlungen	0,00	0	0	0	0	0
14	- Auszahlungen der sozialen Sicherungen	0,00	0	0	0	0	0
15	- Zinsauszahlungen und sonstige Finanzauszahlungen	0,00	0	0	0	0	0
16	- Sonstige laufende Auszahlungen	0,00	0	0	0	0	0
17	Summe der laufenden Auszahlungen (Summe der Nummern 10 bis 16)	139.818,98	150.600	150.600	150.600	150.600	150.600
18	Jahresbezogener Saldo der laufenden Ein- und Auszahlungen vor planmäßiger Tilgung (Saldo der Nummern 9 und 17)	-139.818,98	-150.600	-150.600	-150.600	-150.600	-150.600
18.1	Saldo der Ein- und Auszahlungen aus internen Leistungsbeziehungen	0,00	0	0	0	0	0
18.2	Jahresbezogener Saldo der laufenden Ein- und Auszahlungen vor planmäßiger Tilgung nach Verrechnung der internen Leistungsbeziehungen (Summe der Nummern 18 und 18.1)	-139.818,98	-150.600	-150.600	-150.600	-150.600	-150.600
19	+ Einzahlungen aus Investitionszuwendungen	0,00	0	0	0	0	0
20	+ Einzahlungen aus Beiträgen und ähnlichen Entgelten	0,00	0	0	0	0	0
21	+ Einzahlungen aus Anlagevermögen	0,00	0	0	0	0	0
22	+ Einzahlungen aus sonstigen Ausleihungen und Kreditgewährungen	0,00	0	0	0	0	0
23	+ Sonstige Investitionseinzahlungen	0,00	0	0	0	0	0
24	Summe der Einzahlungen aus Investitionstätigkeit (Summe der Nummern 19 bis 23)	0,00	0	0	0	0	0
25	- Auszahlungen für Anlagevermögen	0,00	0	0	0	0	0
26	- Auszahlungen für sonstige Ausleihungen und Kreditgewährungen	0,00	0	0	0	0	0
27	- Sonstige Investitionsauszahlungen	0,00	0	0	0	0	0
28	Summe der Auszahlungen aus Investitionstätigkeit (Summe der Nummern 25 bis 27)	0,00	0	0	0	0	0
29	Saldo der Ein- und Auszahlungen aus Investitionstätigkeit (Saldo der Nummern 24 und 28)	0,00	0	0	0	0	0
30	Finanzmittelüberschuss/ Finanzmittelfehlbetrag des Teilhaushaltes (Summe der Nummern 18.2 und 29)	-139.818,98	-150.600	-150.600	-150.600	-150.600	-150.600
31	+ Einzahlungen aus der Aufnahme von Krediten für Investitionen und Investitionsförderungsmaßnahmen	0,00	0	0	0	0	0
32	- Auszahlungen für planmäßige Tilgung von Krediten für Investitionen und Investitionsförderungsmaßnahmen	0,00	0	0	0	0	0
33	- Sonstige Auszahlungen zur Tilgung von Krediten für Investitionen und Investitionsförderungsmaßnahmen	0,00	0	0	0	0	0
34	Saldo der Ein- und Auszahlungen aus Krediten für Investitionen und Investitionsförderungsmaßnahmen (Nummer 31 abzüglich Nummern 32 und 33)	0,00	0	0	0	0	0

Teilhaushalt 1 Hauptamt, Finanzen, Bau- und Ordnungsamt

verantwortlich: Herr Walter, Frau Linscheidt, Herr Granzow

Hauptproduktbereich 3
 Produktbereich 36
 Produkt 36500

Soziales und Jugend
 Kinder-, Jugend- und Familienhilfe
 Tageseinrichtungen für Kinder

Hauptamt - Frau Jungerberg

Wesentliche Produkte des Teilhaushaltes (1 Hauptamt, Finanzen, Bau- und Ordnungsamt)

Produkt:	3650000000 - Tageseinrichtungen für Kinder					
Hauptproduktbereich:	3 Soziales und Jugend					
Produktbereich:	36 Kinder-, Jugend- und Familienhilfe					
Produktgruppe:	365 Tageseinrichtungen für Kinder					
Produktverantwortung:						
Beschreibung des Produktes:	Bedarfsprüfung und Bewilligung von Wohnsitzgemeindeanteilen zur Kindertagesförderung					
Ziele:						
Leistungen:						
Grund-/Kennzahlen:						
Bezeichnung	2022	2023	2024	2025	2026	2027
Erläuterungen (gem. § 4 Abs. 15 GemHV-Doppik)						
Finanzen in €:						
	laufende Einzahlungen	laufende Auszahlungen	Saldo	Erträge	Aufwendungen	Ergebnis
Plan 2023	0	150.600	-150.600	0	150.600	-150.600
Plan 2024	0	150.600	-150.600	0	150.600	-150.600
Veränderung gegenüber dem Vorjahr	0	0	0	0	0	0

Teilhaushalt 1 Hauptamt, Finanzen, Bau- und Ordnungsamt

verantwortlich: Herr Walter, Frau Linscheidt, Herr Granzow

Hauptproduktbereich 3
 Produktbereich 36
 Produkt 36601

Soziales und Jugend
 Kinder-, Jugend- und Familienhilfe
 Einrichtungen der Kinder- und Jugendarbeit (Spielplätze)

Bau- und Ordnungsamt -
 Herr Weber

Teilergebnishaushalt (Einrichtungen der Kinder- und Jugendarbeit (Spielplätze))							
Nr.	Ertrags- und Aufwandsarten (gemäß § 4 Absatz 10 GemHVO-Doppik)	Ergebnisse	Ansätze einschl. Nachträge	Ansatz	Planungsdaten	Planungsdaten	Planungsdaten
		2022	2023	2024	2025	2026	2027
		in €					
		1	2	3	4	5	6
1	+ Steuern und ähnliche Abgaben	0,00	0	0	0	0	0
2	+ Zuwendungen, allgemeine Umlagen und sonstige Transfererträge	417,27	400	400	400	400	400
	36601.41500000 Erträge aus der Auflösung von Sonderposten	417,27	400	400	400	400	400
3	+ Erträge der sozialen Sicherung	0,00	0	0	0	0	0
4	+ Öffentlich-rechtliche Leistungsentgelte	0,00	0	0	0	0	0
5	+ Privatrechtliche Leistungsentgelte	0,00	0	0	0	0	0
6	+ Kostenerstattungen und Kostenumlagen	0,00	0	0	0	0	0
7	+ Andere aktivierte Eigenleistungen	0,00	0	0	0	0	0
8	+ Zinserträge und sonstige Finanzerträge	0,00	0	0	0	0	0
9	+ Sonstige Erträge	1.588,99	0	0	0	0	0
	36601.46290000 Sonstige weitere sonstige laufende Erträge	1.588,99	0	0	0	0	0
10	Summe der Erträge (Summe der Nummern 1 bis 9)	2.006,26	400	400	400	400	400
11	- Personalaufwendungen	0,00	0	0	0	0	0
12	- Versorgungsaufwendungen	0,00	0	0	0	0	0
13	- Aufwendungen für Sach- und Dienstleistungen	194,33	800	800	800	800	800
	36601.52310000 Unterhaltung der Grundstücke, Außenanlagen, Gebäude und Gebäudeeinrichtungen	194,33	800	800	800	800	800
14	- Abschreibungen	767,87	800	800	800	800	800
	36601.53800000 Abschreibungen auf Maschinen und technische Anlagen, Fahrzeuge, Betriebs- und Geschäftsausstattung, Pflanzen, Tiere	767,87	800	800	800	800	800
15	- Zuwendungen, Umlagen und sonstige Transferaufwendungen	0,00	0	0	0	0	0
16	- Aufwendungen der sozialen Sicherung	0,00	0	0	0	0	0
17	- Zinsaufwendungen und sonstige Finanzaufwendungen	0,00	0	0	0	0	0
18	- Sonstige Aufwendungen	0,00	0	0	0	0	0
19	Summe der Aufwendungen (Summe der Nummern 11 bis 18)	962,20	1.600	1.600	1.600	1.600	1.600
20	Jahresergebnis des Teilhaushaltes vor Verrechnung der internen Leistungsbeziehungen und vor Veränderung der Rücklagen (Saldo der Nummern 10 und 19)	1.044,06	-1.200	-1.200	-1.200	-1.200	-1.200
21	+ Erträge aus internen Leistungsbeziehungen	0,00	0	0	0	0	0
22	- Aufwendungen aus internen Leistungsbeziehungen	447,46	1.000	1.000	1.000	1.000	1.000
	36601.58200000 Aufwendungen aus Umlagen	447,46	1.000	1.000	1.000	1.000	1.000
23	Jahresergebnis des Teilhaushaltes nach Verrechnung der internen Leistungsbeziehungen und vor Veränderung der Rücklagen (Nummer 20 zuzüglich Nummer 21 abzüglich Nummer 22)	596,60	-2.200	-2.200	-2.200	-2.200	-2.200

Teilhaushalt 1 Hauptamt, Finanzen, Bau- und Ordnungsamt

verantwortlich: Herr Walter, Frau Linscheidt, Herr Granzow

Hauptproduktbereich

3

Soziales und Jugend

Produktbereich

36

Kinder-, Jugend- und Familienhilfe

Produkt

36601

Einrichtungen der Kinder- und Jugendarbeit (Spielplätze)

Bau- und Ordnungsamt -
Herr Weber

Teilfinanzhaushalt (Einrichtungen der Kinder- und Jugendarbeit (Spielplätze))

Nr.	Ein- und Auszahlungsarten (gem. § 4 Absatz 12 GemHVO-Doppik)	Ergebnisse	Ansätze einschl. Nachträge	Ansatz	Planungsdaten	Planungsdaten	Planungsdaten
		2022	2023	2024	2025	2026	2027
		in €					
		1	2	3	4	5	6
1	+ Steuern und ähnliche Abgaben	0,00	0	0	0	0	0
2	+ Zuwendungen, allgemeine Umlagen und sonstige Transfereinzahlungen	0,00	0	0	0	0	0
3	+ Einzahlungen der sozialen Sicherung	0,00	0	0	0	0	0
4	+ Öffentlich-rechtliche Leistungsentgelte	0,00	0	0	0	0	0
5	+ Privatrechtliche Leistungsentgelte	0,00	0	0	0	0	0
6	+ Kostenerstattungen und Kostenumlagen	0,00	0	0	0	0	0
7	+ Zinseinzahlungen und sonstige Finanzeinzahlungen	0,00	0	0	0	0	0
8	+ Sonstige laufende Einzahlungen	1.588,99	0	0	0	0	0
	36601.66290000 Sonstige laufende Einzahlungen (Sonstige)	1.588,99	0	0	0	0	0
9	Summe der laufenden Einzahlungen (Summe der Nummern 1 bis 8)	1.588,99	0	0	0	0	0
10	– Personalauszahlungen	0,00	0	0	0	0	0
11	– Versorgungsauszahlungen	0,00	0	0	0	0	0
12	– Auszahlungen für Sach- und Dienstleistungen	194,33	800	800	800	800	800
	36601.72310000 Unterhaltung der Grundstücke, Außenanlagen, Gebäude und Gebäudeeinrichtungen	194,33	800	800	800	800	800
13	– Zuwendungen, Umlagen und sonstige Transferauszahlungen	0,00	0	0	0	0	0
14	– Auszahlungen der sozialen Sicherungen	0,00	0	0	0	0	0
15	– Zinsauszahlungen und sonstige Finanzauszahlungen	0,00	0	0	0	0	0
16	– Sonstige laufende Auszahlungen	0,00	0	0	0	0	0
17	Summe der laufenden Auszahlungen (Summe der Nummern 10 bis 16)	194,33	800	800	800	800	800
18	Jahresbezogener Saldo der laufenden Ein- und Auszahlungen vor planmäßiger Tilgung (Saldo der Nummern 9 und 17)	1.394,66	-800	-800	-800	-800	-800
18.1	Saldo der Ein- und Auszahlungen aus internen Leistungsbeziehungen	0,00	0	0	0	0	0
18.2	Jahresbezogener Saldo der laufenden Ein- und Auszahlungen vor planmäßiger Tilgung nach Verrechnung der internen Leistungsbeziehungen (Summe der Nummern 18 und 18.1)	1.394,66	-800	-800	-800	-800	-800
19	+ Einzahlungen aus Investitionszuwendungen	0,00	0	0	0	0	0
	36601.68142000 Investitionszuwendungen vom Land	0,00	0	0	0	0	0
	36601.68159000 Investitionszuwendungen vom sonstigen privaten Bereich	0,00	0	0	0	0	0
	36601.68166200 Anzahlungen auf Investitionszuwendungen vom Land	0,00	0	0	0	0	0
20	+ Einzahlungen aus Beiträgen und ähnlichen Entgelten	0,00	0	0	0	0	0
21	+ Einzahlungen aus Anlagevermögen	0,00	0	0	0	0	0
22	+ Einzahlungen aus sonstigen Ausleihungen und Kreditgewährungen	0,00	0	0	0	0	0
23	+ Sonstige Investitionseinzahlungen	0,00	0	0	0	0	0
24	Summe der Einzahlungen aus Investitionstätigkeit (Summe der Nummern 19 bis 23)	0,00	0	0	0	0	0
25	– Auszahlungen für Anlagevermögen	3.588,99	0	0	0	0	0
	36601.78560000 Auszahlungen für Fahrzeuge, Maschinen und technische Anlagen	3.588,99	0	0	0	0	0
26	– Auszahlungen für sonstige Ausleihungen und Kreditgewährungen	0,00	0	0	0	0	0
27	– Sonstige Investitionsauszahlungen	0,00	0	0	0	0	0
28	Summe der Auszahlungen aus Investitionstätigkeit (Summe der Nummern 25 bis 27)	3.588,99	0	0	0	0	0
29	Saldo der Ein- und Auszahlungen aus Investitionstätigkeit (Saldo der Nummern 24 und 28)	-3.588,99	0	0	0	0	0
30	Finanzmittelüberschuss/ Finanzmittelfehlbetrag des Teilhaushaltes (Summe der Nummern 18.2 und 29)	-2.194,33	-800	-800	-800	-800	-800
31	+ Einzahlungen aus der Aufnahme von Krediten für Investitionen und Investitionsförderungsmaßnahmen	0,00	0	0	0	0	0

Teilhaushalt 1 Hauptamt, Finanzen, Bau- und Ordnungsamt

verantwortlich: Herr Walter, Frau Linscheidt, Herr Granzow

Hauptproduktbereich 3
 Produktbereich 36
 Produkt 36601

Soziales und Jugend
 Kinder-, Jugend- und Familienhilfe
 Einrichtungen der Kinder- und Jugendarbeit (Spielplätze)

Bau- und Ordnungsamt -
 Herr Weber

Nr.	Ein- und Auszahlungsarten (gem. § 4 Absatz 12 GemHVO-Doppik)	Ergebnisse	Ansätze einschl. Nachträge	Ansatz	Planungsdaten	Planungsdaten	Planungsdaten
		2022	2023	2024	2025	2026	2027
in €							
32	– Auszahlungen für planmäßige Tilgung von Krediten für Investitionen und Investitionsförderungsmaßnahmen	0,00	0	0	0	0	0
33	– Sonstige Auszahlungen zur Tilgung von Krediten für Investitionen und Investitionsförderungsmaßnahmen	0,00	0	0	0	0	0
34	Saldo der Ein- und Auszahlungen aus Krediten für Investitionen und Investitionsförderungsmaßnahmen (Nummer 31 abzüglich Nummern 32 und 33)	0,00	0	0	0	0	0

Teilhaushalt 1 Hauptamt, Finanzen, Bau- und Ordnungsamt

verantwortlich: Herr Walter, Frau Linscheidt, Herr Granzow

Hauptproduktbereich 3
 Produktbereich 36
 Produkt 36601

Soziales und Jugend
 Kinder-, Jugend- und Familienhilfe
 Einrichtungen der Kinder- und Jugendarbeit (Spielplätze)

Bau- und Ordnungsamt -
 Herr Weber

Wesentliche Produkte des Teilhaushaltes (1 Hauptamt, Finanzen, Bau- und Ordnungsamt)

Produkt:	3660100000 - Einrichtungen der Kinder- und Jugendarbeit					
Hauptproduktbereich:	3 Soziales und Jugend					
Produktbereich:	36 Kinder-, Jugend- und Familienhilfe					
Produktgruppe:	366 Einrichtungen der Kinder- und Jugendarbeit					
Produktverantwortung:						
Beschreibung des Produktes:	Unterhaltung der Spielplätze					
Ziele:						
Leistungen:						
Grund-/Kennzahlen:						
Bezeichnung	2022	2023	2024	2025	2026	2027
Erläuterungen (gem. § 4 Abs. 15 GemHV-Doppik)						
Finanzen in €:						
	laufende Einzahlungen	laufende Auszahlungen	Saldo	Erträge	Aufwendungen	Ergebnis
Plan 2023	0	800	-800	400	1.600	-1.200
Plan 2024	0	800	-800	400	1.600	-1.200
Veränderung gegenüber dem Vorjahr	0	0	0	0	0	0

Teilhaushalt 1 Hauptamt, Finanzen, Bau- und Ordnungsamt

verantwortlich: Herr Walter, Frau Linscheidt, Herr Granzow

Hauptproduktbereich **4**
 Produktbereich **42**
 Produkt **42400**

Gesundheit und Sport
 Sportförderung
 Sportstätten und Bäder

Hauptamt - Herr Schroeder

Teilergebnishaushalt (Sportstätten und Bäder)							
Nr.	Ertrags- und Aufwandsarten (gemäß § 4 Absatz 10 GemHVO-Doppik)	Ergebnisse	Ansätze einschl. Nachträge	Ansatz	Planungsdaten	Planungsdaten	Planungsdaten
		2022	2023	2024	2025	2026	2027
		in €					
		1	2	3	4	5	6
1	+ Steuern und ähnliche Abgaben	0,00	0	0	0	0	0
2	+ Zuwendungen, allgemeine Umlagen und sonstige Transfererträge	0,00	0	0	0	0	0
3	+ Erträge der sozialen Sicherung	0,00	0	0	0	0	0
4	+ Öffentlich-rechtliche Leistungsentgelte	0,00	0	0	0	0	0
5	+ Privatrechtliche Leistungsentgelte	0,00	0	0	0	0	0
6	+ Kostenerstattungen und Kostenumlagen	0,00	0	0	0	0	0
7	+ Andere aktivierte Eigenleistungen	0,00	0	0	0	0	0
8	+ Zinserträge und sonstige Finanzerträge	0,00	0	0	0	0	0
9	+ Sonstige Erträge	0,00	0	0	0	0	0
	42400.46290000 Sonstige weitere sonstige laufende Erträge	0,00	0	0	0	0	0
10	Summe der Erträge (Summe der Nummern 1 bis 9)	0,00	0	0	0	0	0
11	- Personalaufwendungen	0,00	0	0	0	0	0
12	- Versorgungsaufwendungen	0,00	0	0	0	0	0
13	- Aufwendungen für Sach- und Dienstleistungen	294,13	100	100	100	100	100
	42400.52310000 Unterhaltung der Grundstücke, Außenanlagen, Gebäude und Gebäudeeinrichtungen	294,13	100	100	100	100	100
	42400.52320000 Bewirtschaftung der Grundstücke, Außenanlagen, Gebäude und Gebäudeeinrichtungen	0,00	0	0	0	0	0
14	- Abschreibungen	0,00	0	0	0	0	0
15	- Zuwendungen, Umlagen und sonstige Transferaufwendungen	0,00	0	0	0	0	0
16	- Aufwendungen der sozialen Sicherung	0,00	0	0	0	0	0
17	- Zinsaufwendungen und sonstige Finanzaufwendungen	0,00	0	0	0	0	0
18	- Sonstige Aufwendungen	423,75	400	400	400	400	400
	42400.56290000 Gewässeruntersuchungen	423,75	400	400	400	400	400
19	Summe der Aufwendungen (Summe der Nummern 11 bis 18)	717,88	500	500	500	500	500
20	Jahresergebnis des Teilhaushaltes vor Verrechnung der internen Leistungsbeziehungen und vor Veränderung der Rücklagen (Saldo der Nummern 10 und 19)	-717,88	-500	-500	-500	-500	-500
21	+ Erträge aus internen Leistungsbeziehungen	0,00	0	0	0	0	0
22	- Aufwendungen aus internen Leistungsbeziehungen	1.436,43	1.000	1.000	1.000	1.000	1.000
	42400.58200000 Aufwendungen aus Umlagen	1.436,43	1.000	1.000	1.000	1.000	1.000
23	Jahresergebnis des Teilhaushaltes nach Verrechnung der internen Leistungsbeziehungen und vor Veränderung der Rücklagen (Nummer 20 zuzüglich Nummer 21 abzüglich Nummer 22)	-2.154,31	-1.500	-1.500	-1.500	-1.500	-1.500

Teilhaushalt 1 Hauptamt, Finanzen, Bau- und Ordnungsamt

verantwortlich: Herr Walter, Frau Linscheidt, Herr Granzow

Hauptproduktbereich

4

Gesundheit und Sport

Produktbereich

42

Sportförderung

Produkt

42400

Sportstätten und Bäder

Hauptamt - Herr Schroeder

Teilfinanzhaushalt (Sportstätten und Bäder)

Nr.	Ein- und Auszahlungsarten (gem. § 4 Absatz 12 GemHVO-Doppik)	Ergebnisse	Ansätze einschl. Nachträge	Ansatz	Planungsdaten	Planungsdaten	Planungsdaten
		2022	2023	2024	2025	2026	2027
		in €					
		1	2	3	4	5	6
1	+ Steuern und ähnliche Abgaben	0,00	0	0	0	0	0
2	+ Zuwendungen, allgemeine Umlagen und sonstige Transfereinzahlungen	0,00	0	0	0	0	0
3	+ Einzahlungen der sozialen Sicherung	0,00	0	0	0	0	0
4	+ Öffentlich-rechtliche Leistungsentgelte	0,00	0	0	0	0	0
5	+ Privatrechtliche Leistungsentgelte	0,00	0	0	0	0	0
6	+ Kostenerstattungen und Kostenumlagen	0,00	0	0	0	0	0
7	+ Zinseinzahlungen und sonstige Finanzeinzahlungen	0,00	0	0	0	0	0
8	+ Sonstige laufende Einzahlungen	0,00	0	0	0	0	0
	42400.66290000 Sonstige laufende Einzahlungen (Sonstige)	0,00	0	0	0	0	0
9	Summe der laufenden Einzahlungen (Summe der Nummern 1 bis 8)	0,00	0	0	0	0	0
10	– Personalauszahlungen	0,00	0	0	0	0	0
11	– Versorgungsauszahlungen	0,00	0	0	0	0	0
12	– Auszahlungen für Sach- und Dienstleistungen	294,13	100	100	100	100	100
	42400.72310000 Unterhaltung der Grundstücke, Außenanlagen, Gebäude und Gebäudeeinrichtungen	294,13	100	100	100	100	100
	42400.72320000 Bewirtschaftung der Grundstücke, Außenanlagen, Gebäude und Gebäudeeinrichtungen	0,00	0	0	0	0	0
13	– Zuwendungen, Umlagen und sonstige Transferauszahlungen	0,00	0	0	0	0	0
14	– Auszahlungen der sozialen Sicherungen	0,00	0	0	0	0	0
15	– Zinsauszahlungen und sonstige Finanzauszahlungen	0,00	0	0	0	0	0
16	– Sonstige laufende Auszahlungen	423,75	400	400	400	400	400
	42400.76290000 Sonstige Auszahlungen für die Inanspruchnahme von Rechten und Diensten	423,75	400	400	400	400	400
17	Summe der laufenden Auszahlungen (Summe der Nummern 10 bis 16)	717,88	500	500	500	500	500
18	Jahresbezogener Saldo der laufenden Ein- und Auszahlungen vor planmäßiger Tilgung (Saldo der Nummern 9 und 17)	-717,88	-500	-500	-500	-500	-500
18.1	Saldo der Ein- und Auszahlungen aus internen Leistungsbeziehungen	0,00	0	0	0	0	0
18.2	Jahresbezogener Saldo der laufenden Ein- und Auszahlungen vor planmäßiger Tilgung nach Verrechnung der internen Leistungsbeziehungen (Summe der Nummern 18 und 18.1)	-717,88	-500	-500	-500	-500	-500
19	+ Einzahlungen aus Investitionszuwendungen	0,00	0	0	0	0	0
20	+ Einzahlungen aus Beiträgen und ähnlichen Entgelten	0,00	0	0	0	0	0
21	+ Einzahlungen aus Anlagevermögen	0,00	0	0	0	0	0
22	+ Einzahlungen aus sonstigen Ausleihungen und Kreditgewährungen	0,00	0	0	0	0	0
23	+ Sonstige Investitionseinzahlungen	0,00	0	0	0	0	0
24	Summe der Einzahlungen aus Investitionstätigkeit (Summe der Nummern 19 bis 23)	0,00	0	0	0	0	0
25	– Auszahlungen für Anlagevermögen	0,00	0	0	0	0	0
26	– Auszahlungen für sonstige Ausleihungen und Kreditgewährungen	0,00	0	0	0	0	0
27	– Sonstige Investitionsauszahlungen	0,00	0	0	0	0	0
28	Summe der Auszahlungen aus Investitionstätigkeit (Summe der Nummern 25 bis 27)	0,00	0	0	0	0	0
29	Saldo der Ein- und Auszahlungen aus Investitionstätigkeit (Saldo der Nummern 24 und 28)	0,00	0	0	0	0	0
30	Finanzmittelüberschuss/ Finanzmittelfehlbetrag des Teilhaushaltes (Summe der Nummern 18.2 und 29)	-717,88	-500	-500	-500	-500	-500
31	+ Einzahlungen aus der Aufnahme von Krediten für Investitionen und Investitionsförderungsmaßnahmen	0,00	0	0	0	0	0
32	– Auszahlungen für planmäßige Tilgung von Krediten für Investitionen und Investitionsförderungsmaßnahmen	0,00	0	0	0	0	0
33	– Sonstige Auszahlungen zur Tilgung von Krediten für Investitionen und Investitionsförderungsmaßnahmen	0,00	0	0	0	0	0

Teilhaushalt 1 Hauptamt, Finanzen, Bau- und Ordnungsamt

verantwortlich: Herr Walter, Frau Linscheidt, Herr Granzow

Hauptproduktbereich **4**
 Produktbereich **42**
 Produkt **42400**

Gesundheit und Sport
 Sportförderung
 Sportstätten und Bäder

Hauptamt - Herr Schroeder

Nr.	Ein- und Auszahlungsarten (gem. § 4 Absatz 12 GemHVO-Doppik)	Ergebnisse	Ansätze einschl. Nachträge	Ansatz	Planungsdaten	Planungsdaten	Planungsdaten
		2022	2023	2024	2025	2026	2027
in €							
34	Saldo der Ein- und Auszahlungen aus Krediten für Investitionen und Investitionsförderungsmaßnahmen (Nummer 31 abzüglich Nummern 32 und 33)	0,00	0	0	0	0	0

Teilhaushalt 1 Hauptamt, Finanzen, Bau- und Ordnungsamt

verantwortlich: Herr Walter, Frau Linscheidt, Herr Granzow

Hauptproduktbereich 4
 Produktbereich 42
 Produkt 42400

Gesundheit und Sport
 Sportförderung
 Sportstätten und Bäder

Hauptamt - Herr Schroeder

Wesentliche Produkte des Teilhaushaltes (1 Hauptamt, Finanzen, Bau- und Ordnungsamt)

Produkt:	424000000 - Sportstätten und Bäder					
Hauptproduktbereich:	4 Gesundheit und Sport					
Produktbereich:	42 Sportförderung					
Produktgruppe:	424 Sportstätten und Bäder (ohne Sporteinrichtungen der Schulen und Teile eines Kurbetriebes)					
Produktverantwortung:						
Beschreibung des Produktes:	Betrieb und Verwaltung der Sportstätten und Bäder					
Ziele:						
Leistungen:						
Grund-/Kennzahlen:						
Bezeichnung	2022	2023	2024	2025	2026	2027
Erläuterungen (gem. § 4 Abs. 15 GemHV-Doppik)						
Finanzen in €:						
	laufende Einzahlungen	laufende Auszahlungen	Saldo	Erträge	Aufwendungen	Ergebnis
Plan 2023	0	500	-500	0	500	-500
Plan 2024	0	500	-500	0	500	-500
Veränderung gegenüber dem Vorjahr	0	0	0	0	0	0

Teilhaushalt 1 Hauptamt, Finanzen, Bau- und Ordnungsamt

verantwortlich: Herr Walter, Frau Linscheidt, Herr Granzow

Hauptproduktbereich 5
 Produktbereich 53
 Produkt 53800

Gestaltung Umwelt
 Ver- und Entsorgung
 Abwasserbeseitigung

Bau- und Ordnungsamt -
 Herr Marquardt

Teilergebnishaushalt (Abwasserbeseitigung)							
Nr.	Ertrags- und Aufwandsarten (gemäß § 4 Absatz 10 GemHVO-Doppik)	Ergebnisse	Ansätze einschl. Nachträge	Ansatz	Planungsdaten	Planungsdaten	Planungsdaten
		2022	2023	2024	2025	2026	2027
		in €					
		1	2	3	4	5	6
1	+ Steuern und ähnliche Abgaben	0,00	0	0	0	0	0
2	+ Zuwendungen, allgemeine Umlagen und sonstige Transfererträge	0,00	0	0	0	0	0
3	+ Erträge der sozialen Sicherung	0,00	0	0	0	0	0
4	+ Öffentlich-rechtliche Leistungsentgelte	0,00	100	100	100	100	100
	53800.43200000 Benutzungsgebühren, Beiträge und ähnliche Entgelte, Kostenerstattungen	0,00	100	100	100	100	100
5	+ Privatrechtliche Leistungsentgelte	0,00	0	0	0	0	0
6	+ Kostenerstattungen und Kostenumlagen	0,00	0	0	0	0	0
7	+ Andere aktivierte Eigenleistungen	0,00	0	0	0	0	0
8	+ Zinserträge und sonstige Finanzerträge	0,00	0	0	0	0	0
9	+ Sonstige Erträge	0,00	0	0	0	0	0
10	Summe der Erträge (Summe der Nummern 1 bis 9)	0,00	100	100	100	100	100
11	- Personalaufwendungen	0,00	0	0	0	0	0
12	- Versorgungsaufwendungen	0,00	0	0	0	0	0
13	- Aufwendungen für Sach- und Dienstleistungen	447,38	100	100	100	100	100
	53800.52543000 Kostenerstattungen an Gemeinden und Gemeindeverbände	447,38	100	100	100	100	100
14	- Abschreibungen	0,00	0	0	0	0	0
15	- Zuwendungen, Umlagen und sonstige Transferaufwendungen	0,00	0	0	0	0	0
16	- Aufwendungen der sozialen Sicherung	0,00	0	0	0	0	0
17	- Zinsaufwendungen und sonstige Finanzaufwendungen	0,00	0	0	0	0	0
18	- Sonstige Aufwendungen	0,00	0	0	0	0	0
19	Summe der Aufwendungen (Summe der Nummern 11 bis 18)	447,38	100	100	100	100	100
20	Jahresergebnis des Teilhaushaltes vor Verrechnung der internen Leistungsbeziehungen und vor Veränderung der Rücklagen (Saldo der Nummern 10 und 19)	-447,38	0	0	0	0	0
21	+ Erträge aus internen Leistungsbeziehungen	0,00	0	0	0	0	0
22	- Aufwendungen aus internen Leistungsbeziehungen	0,00	0	0	0	0	0
23	Jahresergebnis des Teilhaushaltes nach Verrechnung der internen Leistungsbeziehungen und vor Veränderung der Rücklagen (Nummer 20 zuzüglich Nummer 21 abzüglich Nummer 22)	-447,38	0	0	0	0	0

Teilhaushalt 1 Hauptamt, Finanzen, Bau- und Ordnungsamt

verantwortlich: Herr Walter, Frau Linscheidt, Herr Granzow

Hauptproduktbereich

5

Produktbereich

53

Produkt

53800

Gestaltung Umwelt

Ver- und Entsorgung

Abwasserbeseitigung

Bau- und Ordnungsamt -
Herr Marquardt

Teilfinanzhaushalt (Abwasserbeseitigung)

Nr.	Ein- und Auszahlungsarten (gem. § 4 Absatz 12 GemHVO-Doppik)	Ergebnisse	Ansätze einschl. Nachträge	Ansatz	Planungsdaten	Planungsdaten	Planungsdaten
		2022	2023	2024	2025	2026	2027
		in €					
		1	2	3	4	5	6
1	+ Steuern und ähnliche Abgaben	0,00	0	0	0	0	0
2	+ Zuwendungen, allgemeine Umlagen und sonstige Transfereinzahlungen	0,00	0	0	0	0	0
3	+ Einzahlungen der sozialen Sicherung	0,00	0	0	0	0	0
4	+ Öffentlich-rechtliche Leistungsentgelte	0,00	100	100	100	100	100
	53800.63200000 Benutzungsgebühren, Beiträge und ähnliche Entgelte, Kostenerstattungen	0,00	100	100	100	100	100
5	+ Privatrechtliche Leistungsentgelte	0,00	0	0	0	0	0
6	+ Kostenerstattungen und Kostenumlagen	0,00	0	0	0	0	0
7	+ Zinseinzahlungen und sonstige Finanzeinzahlungen	0,00	0	0	0	0	0
8	+ Sonstige laufende Einzahlungen	0,00	0	0	0	0	0
9	Summe der laufenden Einzahlungen (Summe der Nummern 1 bis 8)	0,00	100	100	100	100	100
10	- Personalauszahlungen	0,00	0	0	0	0	0
11	- Versorgungsauszahlungen	0,00	0	0	0	0	0
12	- Auszahlungen für Sach- und Dienstleistungen	447,38	100	100	100	100	100
	53800.72543000 Kostenerstattungen an Gemeinden und Gemeindeverbände	447,38	100	100	100	100	100
13	- Zuwendungen, Umlagen und sonstige Transferauszahlungen	0,00	0	0	0	0	0
14	- Auszahlungen der sozialen Sicherungen	0,00	0	0	0	0	0
15	- Zinsauszahlungen und sonstige Finanzauszahlungen	0,00	0	0	0	0	0
16	- Sonstige laufende Auszahlungen	0,00	0	0	0	0	0
17	Summe der laufenden Auszahlungen (Summe der Nummern 10 bis 16)	447,38	100	100	100	100	100
18	Jahresbezogener Saldo der laufenden Ein- und Auszahlungen vor planmäßiger Tilgung (Saldo der Nummern 9 und 17)	-447,38	0	0	0	0	0
18.1	Saldo der Ein- und Auszahlungen aus internen Leistungsbeziehungen	0,00	0	0	0	0	0
18.2	Jahresbezogener Saldo der laufenden Ein- und Auszahlungen vor planmäßiger Tilgung nach Verrechnung der internen Leistungsbeziehungen (Summe der Nummern 18 und 18.1)	-447,38	0	0	0	0	0
19	+ Einzahlungen aus Investitionszuwendungen	0,00	0	0	0	0	0
20	+ Einzahlungen aus Beiträgen und ähnlichen Entgelten	0,00	0	0	0	0	0
21	+ Einzahlungen aus Anlagevermögen	0,00	0	0	0	0	0
22	+ Einzahlungen aus sonstigen Ausleihungen und Kreditgewährungen	0,00	0	0	0	0	0
23	+ Sonstige Investitionseinzahlungen	0,00	0	0	0	0	0
24	Summe der Einzahlungen aus Investitionstätigkeit (Summe der Nummern 19 bis 23)	0,00	0	0	0	0	0
25	- Auszahlungen für Anlagevermögen	0,00	0	0	0	0	0
26	- Auszahlungen für sonstige Ausleihungen und Kreditgewährungen	0,00	0	0	0	0	0
27	- Sonstige Investitionsauszahlungen	0,00	0	0	0	0	0
28	Summe der Auszahlungen aus Investitionstätigkeit (Summe der Nummern 25 bis 27)	0,00	0	0	0	0	0
29	Saldo der Ein- und Auszahlungen aus Investitionstätigkeit (Saldo der Nummern 24 und 28)	0,00	0	0	0	0	0
30	Finanzmittelüberschuss/ Finanzmittelfehlbetrag des Teilhaushaltes (Summe der Nummern 18.2 und 29)	-447,38	0	0	0	0	0
31	+ Einzahlungen aus der Aufnahme von Krediten für Investitionen und Investitionsförderungsmaßnahmen	0,00	0	0	0	0	0
32	- Auszahlungen für planmäßige Tilgung von Krediten für Investitionen und Investitionsförderungsmaßnahmen	0,00	0	0	0	0	0
33	- Sonstige Auszahlungen zur Tilgung von Krediten für Investitionen und Investitionsförderungsmaßnahmen	0,00	0	0	0	0	0
34	Saldo der Ein- und Auszahlungen aus Krediten für Investitionen und Investitionsförderungsmaßnahmen (Nummer 31 abzüglich Nummern 32 und 33)	0,00	0	0	0	0	0

Teilhaushalt 1 Hauptamt, Finanzen, Bau- und Ordnungsamt

verantwortlich: Herr Walter, Frau Linscheid, Herr Granzow

Hauptproduktbereich

5

Gestaltung Umwelt

Produktbereich

53

Ver- und Entsorgung

Produkt

53800

Abwasserbeseitigung

Bau- und Ordnungsamt -
Herr Marquardt

Teilhaushalt 1 Hauptamt, Finanzen, Bau- und Ordnungsamt

verantwortlich: Herr Walter, Frau Linscheid, Herr Granzow

Hauptproduktbereich 5
 Produktbereich 53
 Produkt 53800

Gestaltung Umwelt
 Ver- und Entsorgung
 Abwasserbeseitigung

Bau- und Ordnungsamt -
 Herr Marquardt

Wesentliche Produkte des Teilhaushaltes (1 Hauptamt, Finanzen, Bau- und Ordnungsamt)

Produkt:	5380000000 - Abwasserbeseitigung					
Hauptproduktbereich:	5 Gestaltung Umwelt					
Produktbereich:	53 Ver- und Entsorgung					
Produktgruppe:	538 Abwasserbeseitigung					
Produktverantwortung:						
Beschreibung des Produktes:	Überwachung Kleineinleiter					
Ziele:						
Leistungen:						
Grund-/Kennzahlen:						
Bezeichnung	2022	2023	2024	2025	2026	2027
Erläuterungen (gem. § 4 Abs. 15 GemHV-Doppik)						
Finanzen in €:						
	laufende Einzahlungen	laufende Auszahlungen	Saldo	Erträge	Aufwendungen	Ergebnis
Plan 2023	100	100	0	100	100	0
Plan 2024	100	100	0	100	100	0
Veränderung gegenüber dem Vorjahr	0	0	0	0	0	0

Teilhaushalt 1 Hauptamt, Finanzen, Bau- und Ordnungsamt

verantwortlich: Herr Walter, Frau Linscheidt, Herr Granzow

Hauptproduktbereich 5
 Produktbereich 54
 Produkt 54000

Gestaltung Umwelt
 Verkehrsflächen und -anlagen, ÖPVN
 Konzessionsabgaben

Finanzen - Frau Lau

Teilergebnishaushalt (Konzessionsabgaben)							
Nr.	Ertrags- und Aufwandsarten (gemäß § 4 Absatz 10 GemHVO-Doppik)	Ergebnisse	Ansätze einschl. Nachträge	Ansatz	Planungsdaten	Planungsdaten	Planungsdaten
		2022	2023	2024	2025	2026	2027
		in €					
		1	2	3	4	5	6
1	+ Steuern und ähnliche Abgaben	0,00	0	0	0	0	0
2	+ Zuwendungen, allgemeine Umlagen und sonstige Transfererträge	0,00	0	0	0	0	0
3	+ Erträge der sozialen Sicherung	0,00	0	0	0	0	0
4	+ Öffentlich-rechtliche Leistungsentgelte	0,00	0	0	0	0	0
5	+ Privatrechtliche Leistungsentgelte	0,00	0	0	0	0	0
6	+ Kostenerstattungen und Kostenumlagen	0,00	0	0	0	0	0
7	+ Andere aktivierte Eigenleistungen	0,00	0	0	0	0	0
8	+ Zinserträge und sonstige Finanzerträge	0,00	0	0	0	0	0
9	+ Sonstige Erträge	12.198,21	9.800	12.200	12.200	12.200	12.200
	54000.46250000 Konzessionsabgaben	12.198,21	9.800	12.200	12.200	12.200	12.200
10	Summe der Erträge (Summe der Nummern 1 bis 9)	12.198,21	9.800	12.200	12.200	12.200	12.200
11	- Personalaufwendungen	0,00	0	0	0	0	0
12	- Versorgungsaufwendungen	0,00	0	0	0	0	0
13	- Aufwendungen für Sach- und Dienstleistungen	0,00	0	0	0	0	0
14	- Abschreibungen	0,00	0	0	0	0	0
15	- Zuwendungen, Umlagen und sonstige Transferaufwendungen	0,00	0	0	0	0	0
16	- Aufwendungen der sozialen Sicherung	0,00	0	0	0	0	0
17	- Zinsaufwendungen und sonstige Finanzaufwendungen	0,00	0	0	0	0	0
18	- Sonstige Aufwendungen	0,00	0	0	0	0	0
19	Summe der Aufwendungen (Summe der Nummern 11 bis 18)	0,00	0	0	0	0	0
20	Jahresergebnis des Teilhaushaltes vor Verrechnung der internen Leistungsbeziehungen und vor Veränderung der Rücklagen (Saldo der Nummern 10 und 19)	12.198,21	9.800	12.200	12.200	12.200	12.200
21	+ Erträge aus internen Leistungsbeziehungen	0,00	0	0	0	0	0
22	- Aufwendungen aus internen Leistungsbeziehungen	0,00	0	0	0	0	0
23	Jahresergebnis des Teilhaushaltes nach Verrechnung der internen Leistungsbeziehungen und vor Veränderung der Rücklagen (Nummer 20 zuzüglich Nummer 21 abzüglich Nummer 22)	12.198,21	9.800	12.200	12.200	12.200	12.200

Teilhaushalt 1 Hauptamt, Finanzen, Bau- und Ordnungsamt

verantwortlich: Herr Walter, Frau Linscheidt, Herr Granzow

Hauptproduktbereich 5
 Produktbereich 54
 Produkt 54000

Gestaltung Umwelt
 Verkehrsflächen und -anlagen, ÖPVN
 Konzessionsabgaben

Finanzen - Frau Lau

Teilfinanzhaushalt (Konzessionsabgaben)							
Nr.	Ein- und Auszahlungsarten (gem. § 4 Absatz 12 GemHVO-Doppik)	Ergebnisse	Ansätze einschl. Nachträge	Ansatz	Planungsdaten	Planungsdaten	Planungsdaten
		2022	2023	2024	2025	2026	2027
		in €					
		1	2	3	4	5	6
1	+ Steuern und ähnliche Abgaben	0,00	0	0	0	0	0
2	+ Zuwendungen, allgemeine Umlagen und sonstige Transfereinzahlungen	0,00	0	0	0	0	0
3	+ Einzahlungen der sozialen Sicherung	0,00	0	0	0	0	0
4	+ Öffentlich-rechtliche Leistungsentgelte	0,00	0	0	0	0	0
5	+ Privatrechtliche Leistungsentgelte	0,00	0	0	0	0	0
6	+ Kostenerstattungen und Kostenumlagen	0,00	0	0	0	0	0
7	+ Zinseinzahlungen und sonstige Finanzeinzahlungen	0,00	0	0	0	0	0
8	+ Sonstige laufende Einzahlungen	11.958,62	9.800	12.200	12.200	12.200	12.200
	54000.66250000 Konzessionsabgaben	11.958,62	9.800	12.200	12.200	12.200	12.200
9	Summe der laufenden Einzahlungen (Summe der Nummern 1 bis 8)	11.958,62	9.800	12.200	12.200	12.200	12.200
10	– Personalauszahlungen	0,00	0	0	0	0	0
11	– Versorgungsauszahlungen	0,00	0	0	0	0	0
12	– Auszahlungen für Sach- und Dienstleistungen	0,00	0	0	0	0	0
13	– Zuwendungen, Umlagen und sonstige Transferauszahlungen	0,00	0	0	0	0	0
14	– Auszahlungen der sozialen Sicherungen	0,00	0	0	0	0	0
15	– Zinsauszahlungen und sonstige Finanzauszahlungen	0,00	0	0	0	0	0
16	– Sonstige laufende Auszahlungen	0,00	0	0	0	0	0
17	Summe der laufenden Auszahlungen (Summe der Nummern 10 bis 16)	0,00	0	0	0	0	0
18	Jahresbezogener Saldo der laufenden Ein- und Auszahlungen vor planmäßiger Tilgung (Saldo der Nummern 9 und 17)	11.958,62	9.800	12.200	12.200	12.200	12.200
18.1	Saldo der Ein- und Auszahlungen aus internen Leistungsbeziehungen	0,00	0	0	0	0	0
18.2	Jahresbezogener Saldo der laufenden Ein- und Auszahlungen vor planmäßiger Tilgung nach Verrechnung der internen Leistungsbeziehungen (Summe der Nummern 18 und 18.1)	11.958,62	9.800	12.200	12.200	12.200	12.200
19	+ Einzahlungen aus Investitionszuwendungen	0,00	0	0	0	0	0
20	+ Einzahlungen aus Beiträgen und ähnlichen Entgelten	0,00	0	0	0	0	0
21	+ Einzahlungen aus Anlagevermögen	0,00	0	0	0	0	0
22	+ Einzahlungen aus sonstigen Ausleihungen und Kreditgewährungen	0,00	0	0	0	0	0
23	+ Sonstige Investitionseinzahlungen	0,00	0	0	0	0	0
24	Summe der Einzahlungen aus Investitionstätigkeit (Summe der Nummern 19 bis 23)	0,00	0	0	0	0	0
25	– Auszahlungen für Anlagevermögen	0,00	0	0	0	0	0
26	– Auszahlungen für sonstige Ausleihungen und Kreditgewährungen	0,00	0	0	0	0	0
27	– Sonstige Investitionsauszahlungen	0,00	0	0	0	0	0
28	Summe der Auszahlungen aus Investitionstätigkeit (Summe der Nummern 25 bis 27)	0,00	0	0	0	0	0
29	Saldo der Ein- und Auszahlungen aus Investitionstätigkeit (Saldo der Nummern 24 und 28)	0,00	0	0	0	0	0
30	Finanzmittelüberschuss/ Finanzmittelfehlbetrag des Teilhaushaltes (Summe der Nummern 18.2 und 29)	11.958,62	9.800	12.200	12.200	12.200	12.200
31	+ Einzahlungen aus der Aufnahme von Krediten für Investitionen und Investitionsförderungsmaßnahmen	0,00	0	0	0	0	0
32	– Auszahlungen für planmäßige Tilgung von Krediten für Investitionen und Investitionsförderungsmaßnahmen	0,00	0	0	0	0	0
33	– Sonstige Auszahlungen zur Tilgung von Krediten für Investitionen und Investitionsförderungsmaßnahmen	0,00	0	0	0	0	0
34	Saldo der Ein- und Auszahlungen aus Krediten für Investitionen und Investitionsförderungsmaßnahmen (Nummer 31 abzüglich Nummern 32 und 33)	0,00	0	0	0	0	0

		Teilhaushalt 1 Hauptamt, Finanzen, Bau- und Ordnungsamt	
		verantwortlich: Herr Walter, Frau Linscheidt, Herr Granzow	
Hauptproduktbereich	5	Gestaltung Umwelt	
Produktbereich	54	Verkehrsflächen und -anlagen, ÖPVN	
Produkt	54000	Konzessionsabgaben	
			Finanzen - Frau Lau

Wesentliche Produkte des Teilhaushaltes (1 Hauptamt, Finanzen, Bau- und Ordnungsamt)						
Produkt:	5400000000 - Konzessionsabgaben					
Hauptproduktbereich:	5 Gestaltung Umwelt					
Produktbereich:	54 Verkehrsflächen und -anlagen, ÖPVN					
Produktgruppe:	540 Konzessionsabgaben					
Produktverantwortung:						
Beschreibung des Produktes:	Erträge aus den Konzessionsabgaben für die Versorgung und Verwaltungsaufwand					
Ziele:						
Leistungen:						
Grund-/Kennzahlen:						
Bezeichnung	2022	2023	2024	2025	2026	2027
Erläuterungen (gem. § 4 Abs. 15 GemHV-Doppik)						
Finanzen in €:						
	laufende Einzahlungen	laufende Auszahlungen	Saldo	Erträge	Aufwendungen	Ergebnis
Plan 2023	9.800	0	9.800	9.800	0	9.800
Plan 2024	12.200	0	12.200	12.200	0	12.200
Veränderung gegenüber dem Vorjahr	2.400	0	2.400	2.400	0	2.400

Teilhaushalt 1 Hauptamt, Finanzen, Bau- und Ordnungsamt

verantwortlich: Herr Walter, Frau Linscheidt, Herr Granzow

Hauptproduktbereich

5

Produktbereich

54

Produkt

54100

Gestaltung Umwelt

Verkehrsflächen und -anlagen, ÖPVN

Gemeindestraßen

Bau- und Ordnungsamt -

Herr Schröder

Teilergebnishaushalt (Gemeindestraßen)

Nr.	Ertrags- und Aufwandsarten (gemäß § 4 Absatz 10 GemHVO-Doppik)	Ergebnisse	Ansätze einschl. Nachträge	Ansatz	Planungsdaten	Planungsdaten	Planungsdaten
		2022	2023	2024	2025	2026	2027
		in €					
		1	2	3	4	5	6
1	+ Steuern und ähnliche Abgaben	0,00	0	0	0	0	0
2	+ Zuwendungen, allgemeine Umlagen und sonstige Transfererträge	33.606,17	33.600	33.600	33.600	33.600	33.600
	54100.41443000 Zuweisungen und Zuschüsse für laufende Zwecke von Gemeinden und Gemeindeverbänden	0,00	0	0	0	0	0
	54100.41500000 Erträge aus der Auflösung von Sonderposten	33.606,17	33.600	33.600	33.600	33.600	33.600
3	+ Erträge der sozialen Sicherung	0,00	0	0	0	0	0
4	+ Öffentlich-rechtliche Leistungsentgelte	704,02	800	800	800	800	800
	54100.43225000 Entgelte für die Sondernutzung von Straßen	704,02	800	800	800	800	800
5	+ Privatrechtliche Leistungsentgelte	0,00	0	0	0	0	0
6	+ Kostenerstattungen und Kostenumlagen	0,00	0	0	0	0	0
7	+ Andere aktivierte Eigenleistungen	0,00	0	0	0	0	0
8	+ Zinserträge und sonstige Finanzerträge	0,00	0	0	0	0	0
9	+ Sonstige Erträge	4.594,30	0	0	0	0	0
	54100.46290000 Sonstige weitere sonstige laufende Erträge	4.525,00	0	0	0	0	0
	54100.46611000 Erträge aus der Auflösung von Wertberichtigungen auf Forderungen	69,30	0	0	0	0	0
10	Summe der Erträge (Summe der Nummern 1 bis 9)	38.904,49	34.400	34.400	34.400	34.400	34.400
11	– Personalaufwendungen	0,00	0	0	0	0	0
12	– Versorgungsaufwendungen	0,00	0	0	0	0	0
13	– Aufwendungen für Sach- und Dienstleistungen	2.006,40	5.300	6.300	5.300	5.300	5.300
	54100.52320000 Bewirtschaftung der Hunde-WCs	0,00	0	0	0	0	0
	54100.52330000 Unterhaltung des Infrastrukturvermögens	0,00	2.000	2.000	2.000	2.000	2.000
	54100.52330001 Unterhaltung der Straßennebenanlagen	1.449,53	2.000	2.000	2.000	2.000	2.000
	54100.52330002 Unterhaltung Straßenbäume	286,71	1.000	2.000	1.000	1.000	1.000
	54100.52380000 Unterhaltung der geringwertigen Geräte, Ausrüstungs- und sonstige Gebrauchsgegenstände	270,16	300	300	300	300	300
14	– Abschreibungen	46.229,64	46.400	47.000	47.000	47.000	47.000
	54100.53400000 Abschreibungen auf bebaute Grundstücke und grundstücksgleiche Rechte	0,00	300	300	300	300	300
	54100.53500000 Abschreibungen auf das Infrastrukturvermögen	46.112,38	46.100	46.200	46.200	46.200	46.200
	54100.53800000 Abschreibungen auf Maschinen und technische Anlagen, Fahrzeuge, Betriebs- und Geschäftsausstattung, Pflanzen, Tiere	117,26	0	500	500	500	500
15	– Zuwendungen, Umlagen und sonstige Transferaufwendungen	0,00	0	0	0	0	0
16	– Aufwendungen der sozialen Sicherung	0,00	0	0	0	0	0
17	– Zinsaufwendungen und sonstige Finanzaufwendungen	0,00	0	0	0	0	0
18	– Sonstige Aufwendungen	0,00	0	0	0	0	0
19	Summe der Aufwendungen (Summe der Nummern 11 bis 18)	48.236,04	51.700	53.300	52.300	52.300	52.300
20	Jahresergebnis des Teilhaushaltes vor Verrechnung der internen Leistungsbeziehungen und vor Veränderung der Rücklagen (Saldo der Nummern 10 und 19)	-9.331,55	-17.300	-18.900	-17.900	-17.900	-17.900
21	+ Erträge aus internen Leistungsbeziehungen	0,00	0	0	0	0	0
22	– Aufwendungen aus internen Leistungsbeziehungen	6.678,60	6.500	6.500	6.500	6.500	6.500
	54100.58200000 Aufwendungen aus Umlagen	6.678,60	6.500	6.500	6.500	6.500	6.500
23	Jahresergebnis des Teilhaushaltes nach Verrechnung der internen Leistungsbeziehungen und vor Veränderung der Rücklagen (Nummer 20 zuzüglich Nummer 21 abzüglich Nummer 22)	-16.010,15	-23.800	-25.400	-24.400	-24.400	-24.400

Teilhaushalt 1 Hauptamt, Finanzen, Bau- und Ordnungsamt

verantwortlich: Herr Walter, Frau Linscheidt, Herr Granzow

Hauptproduktbereich 5
 Produktbereich 54
 Produkt 54100

Gestaltung Umwelt
 Verkehrsflächen und -anlagen, ÖPVN
 Gemeindestraßen

Bau- und Ordnungsamt -
 Herr Schröder

Teilfinanzhaushalt (Gemeindestraßen)							
Nr.	Ein- und Auszahlungsarten (gem. § 4 Absatz 12 GemHVO-Doppik)	Ergebnisse	Ansätze einschl. Nachträge	Ansatz	Planungsdaten	Planungsdaten	Planungsdaten
		2022	2023	2024	2025	2026	2027
		in €					
		1	2	3	4	5	6
1	+ Steuern und ähnliche Abgaben	0,00	0	0	0	0	0
2	+ Zuwendungen, allgemeine Umlagen und sonstige Transfereinzahlungen	0,00	0	0	0	0	0
	54100.61443000 Zuweisungen und Zuschüsse für laufende Zwecke von Gemeinden und Gemeindeverbänden	0,00	0	0	0	0	0
3	+ Einzahlungen der sozialen Sicherung	0,00	0	0	0	0	0
4	+ Öffentlich-rechtliche Leistungsentgelte	665,08	800	800	800	800	800
	54100.63225000 Entgelte für die Sondernutzung von Straßen	665,08	800	800	800	800	800
5	+ Privatrechtliche Leistungsentgelte	0,00	0	0	0	0	0
6	+ Kostenerstattungen und Kostenumlagen	0,00	0	0	0	0	0
7	+ Zinseinzahlungen und sonstige Finanzeinzahlungen	0,00	0	0	0	0	0
8	+ Sonstige laufende Einzahlungen	4.525,00	0	0	0	0	0
	54100.66290000 Sonstige laufende Einzahlungen (Sonstige)	4.525,00	0	0	0	0	0
9	Summe der laufenden Einzahlungen (Summe der Nummern 1 bis 8)	5.190,08	800	800	800	800	800
10	- Personalauszahlungen	0,00	0	0	0	0	0
11	- Versorgungsauszahlungen	0,00	0	0	0	0	0
12	- Auszahlungen für Sach- und Dienstleistungen	1.703,44	5.300	6.300	5.300	5.300	5.300
	54100.72320000 Bewirtschaftung der Grundstücke, Außenanlagen, Gebäude und Gebäudeeinrichtungen	0,00	0	0	0	0	0
	54100.72330000 Unterhaltung des Infrastrukturvermögens	0,00	2.000	2.000	2.000	2.000	2.000
	54100.72330001 Unterhaltung der Straßenebenenanlagen	1.146,57	2.000	2.000	2.000	2.000	2.000
	54100.72330002 Unterhaltung Straßenbäume	286,71	1.000	2.000	1.000	1.000	1.000
	54100.72380000 Unterhaltung der geringwertigen Geräte, Ausrüstungs- und sonstige Gebrauchsgegenstände	270,16	300	300	300	300	300
13	- Zuwendungen, Umlagen und sonstige Transferauszahlungen	0,00	0	0	0	0	0
14	- Auszahlungen der sozialen Sicherungen	0,00	0	0	0	0	0
15	- Zinsauszahlungen und sonstige Finanzauszahlungen	0,00	0	0	0	0	0
16	- Sonstige laufende Auszahlungen	0,00	0	0	0	0	0
17	Summe der laufenden Auszahlungen (Summe der Nummern 10 bis 16)	1.703,44	5.300	6.300	5.300	5.300	5.300
18	Jahresbezogener Saldo der laufenden Ein- und Auszahlungen vor planmäßiger Tilgung (Saldo der Nummern 9 und 17)	3.486,64	-4.500	-5.500	-4.500	-4.500	-4.500
18.1	Saldo der Ein- und Auszahlungen aus internen Leistungsbeziehungen	0,00	0	0	0	0	0
18.2	Jahresbezogener Saldo der laufenden Ein- und Auszahlungen vor planmäßiger Tilgung nach Verrechnung der internen Leistungsbeziehungen (Summe der Nummern 18 und 18.1)	3.486,64	-4.500	-5.500	-4.500	-4.500	-4.500
19	+ Einzahlungen aus Investitionszuwendungen	0,00	0	0	0	0	0
20	+ Einzahlungen aus Beiträgen und ähnlichen Entgelten	69,30	0	0	0	0	0
	54100.68250000 Beiträge und ähnliche Entgelte vom privaten Bereich	69,30	0	0	0	0	0
21	+ Einzahlungen aus Anlagevermögen	0,00	0	0	0	0	0
22	+ Einzahlungen aus sonstigen Ausleihungen und Kreditgewährungen	0,00	0	0	0	0	0
23	+ Sonstige Investitionseinzahlungen	0,00	0	0	0	0	0
24	Summe der Einzahlungen aus Investitionstätigkeit (Summe der Nummern 19 bis 23)	69,30	0	0	0	0	0
25	- Auszahlungen für Anlagevermögen	22.012,23	0	0	0	0	0
	54100.78532000 Auszahlungen für Baumaßnahmen (Herstellungskosten) Infrastrukturvermögen	17.373,16	0	0	0	0	0
	54100.78560000 Auszahlungen für Fahrzeuge, Maschinen und technische Anlagen	4.639,07	0	0	0	0	0
26	- Auszahlungen für sonstige Ausleihungen und Kreditgewährungen	0,00	0	0	0	0	0
27	- Sonstige Investitionsauszahlungen	0,00	0	0	0	0	0
28	Summe der Auszahlungen aus Investitionstätigkeit (Summe der Nummern 25 bis 27)	22.012,23	0	0	0	0	0

Teilhaushalt 1 Hauptamt, Finanzen, Bau- und Ordnungsamt

verantwortlich: Herr Walter, Frau Linscheidt, Herr Granzow

Hauptproduktbereich

5

Gestaltung Umwelt

Produktbereich

54

Verkehrsflächen und -anlagen, ÖPVN

Produkt

54100

Gemeindestraßen

Bau- und Ordnungsamt -

Herr Schröder

Nr.	Ein- und Auszahlungsarten (gem. § 4 Absatz 12 GemHVO-Doppik)	Ergebnisse	Ansätze einschl. Nachträge	Ansatz	Planungsdaten	Planungsdaten	Planungsdaten
		2022	2023	2024	2025	2026	2027
in €							
29	Saldo der Ein- und Auszahlungen aus Investitionstätigkeit (Saldo der Nummern 24 und 28)	-21.942,93	0	0	0	0	0
30	Finanzmittelüberschuss/ Finanzmittelfehlbetrag des Teilhaushaltes (Summe der Nummern 18.2 und 29)	-18.456,29	-4.500	-5.500	-4.500	-4.500	-4.500
31	+ Einzahlungen aus der Aufnahme von Krediten für Investitionen und Investitionsförderungsmaßnahmen	0,00	0	0	0	0	0
32	- Auszahlungen für planmäßige Tilgung von Krediten für Investitionen und Investitionsförderungsmaßnahmen	0,00	0	0	0	0	0
33	- Sonstige Auszahlungen zur Tilgung von Krediten für Investitionen und Investitionsförderungsmaßnahmen	0,00	0	0	0	0	0
34	Saldo der Ein- und Auszahlungen aus Krediten für Investitionen und Investitionsförderungsmaßnahmen (Nummer 31 abzüglich Nummern 32 und 33)	0,00	0	0	0	0	0

Teilhaushalt 1 Hauptamt, Finanzen, Bau- und Ordnungsamt

verantwortlich: Herr Walter, Frau Linscheidt, Herr Granzow

Hauptproduktbereich **5**
 Produktbereich **54**
 Produkt **54100**

Gestaltung Umwelt
 Verkehrsflächen und -anlagen, ÖPVN
 Gemeindestraßen

Bau- und Ordnungsamt -
 Herr Schröder

Wesentliche Produkte des Teilhaushaltes (1 Hauptamt, Finanzen, Bau- und Ordnungsamt)

Produkt:	5410000000 - Gemeindestraßen					
Hauptproduktbereich:	5 Gestaltung Umwelt					
Produktbereich:	54 Verkehrsflächen und -anlagen, ÖPVN					
Produktgruppe:	541 Gemeindestraßen					
Produktverantwortung:						
Beschreibung des Produktes:	Bereitstellung und Unterhaltung von Gemeindestraßen, Wegen, Plätzen und Brücken einschließlich Bereitstellung und Betrieb der Verkehrsausstattung sowie Leistungen der Gemeinde als Straßenbaulastträger					
Ziele:						
Leistungen:						
Grund-/Kennzahlen:						
Bezeichnung	2022	2023	2024	2025	2026	2027
Erläuterungen (gem. § 4 Abs. 15 GemHV-Doppik)						
Finanzen in €:						
	laufende Einzahlungen	laufende Auszahlungen	Saldo	Erträge	Aufwendungen	Ergebnis
Plan 2023	800	5.300	-4.500	34.400	51.700	-17.300
Plan 2024	800	6.300	-5.500	34.400	53.300	-18.900
Veränderung gegenüber dem Vorjahr	0	1.000	-1.000	0	1.600	-1.600

Teilhaushalt 1 Hauptamt, Finanzen, Bau- und Ordnungsamt

verantwortlich: Herr Walter, Frau Linscheidt, Herr Granzow

Hauptproduktbereich 5
 Produktbereich 54
 Produkt 54101

Gestaltung Umwelt
 Verkehrsflächen und -anlagen, ÖPVN
 Gemeindestraßen/Straßenbeleuchtung

Bau- und Ordnungsamt -
 Herr Schröder

Teilergebnishaushalt (Gemeindestraßen/Straßenbeleuchtung)

Nr.	Ertrags- und Aufwandsarten (gemäß § 4 Absatz 10 GemHVO-Doppik)	Ergebnisse	Ansätze einschl. Nachträge	Ansatz	Planungsdaten	Planungsdaten	Planungsdaten
		2022	2023	2024	2025	2026	2027
		in €					
		1	2	3	4	5	6
1	+ Steuern und ähnliche Abgaben	0,00	0	0	0	0	0
2	+ Zuwendungen, allgemeine Umlagen und sonstige Transfererträge	475,06	400	400	400	400	400
	54101.41500000 Erträge aus der Auflösung von Sonderposten	475,06	400	400	400	400	400
3	+ Erträge der sozialen Sicherung	0,00	0	0	0	0	0
4	+ Öffentlich-rechtliche Leistungsentgelte	0,00	0	0	0	0	0
5	+ Privatrechtliche Leistungsentgelte	0,00	0	0	0	0	0
6	+ Kostenerstattungen und Kostenumlagen	0,00	0	0	0	0	0
7	+ Andere aktivierte Eigenleistungen	0,00	0	0	0	0	0
8	+ Zinserträge und sonstige Finanzerträge	0,00	0	0	0	0	0
9	+ Sonstige Erträge	923,71	0	0	0	0	0
	54101.46299999 Rückerstattung Verbrauchsabrechnungen	923,71	0	0	0	0	0
10	Summe der Erträge (Summe der Nummern 1 bis 9)	1.398,77	400	400	400	400	400
11	- Personalaufwendungen	0,00	0	0	0	0	0
12	- Versorgungsaufwendungen	0,00	0	0	0	0	0
13	- Aufwendungen für Sach- und Dienstleistungen	4.615,04	5.500	5.500	5.500	5.500	5.500
	54101.52200000 Aufwendungen für Energie / Wasser / Abwasser / Abfall	3.492,00	4.500	4.500	4.500	4.500	4.500
	54101.52330000 Unterhaltung des Infrastrukturvermögens	1.123,04	1.000	1.000	1.000	1.000	1.000
14	- Abschreibungen	963,06	1.000	1.000	1.000	1.000	1.000
	54101.53500000 Abschreibungen auf das Infrastrukturvermögen	963,06	1.000	1.000	1.000	1.000	1.000
15	- Zuwendungen, Umlagen und sonstige Transferaufwendungen	0,00	0	0	0	0	0
16	- Aufwendungen der sozialen Sicherung	0,00	0	0	0	0	0
17	- Zinsaufwendungen und sonstige Finanzaufwendungen	0,00	0	0	0	0	0
18	- Sonstige Aufwendungen	0,00	0	0	0	0	0
19	Summe der Aufwendungen (Summe der Nummern 11 bis 18)	5.578,10	6.500	6.500	6.500	6.500	6.500
20	Jahresergebnis des Teilhaushaltes vor Verrechnung der internen Leistungsbeziehungen und vor Veränderung der Rücklagen (Saldo der Nummern 10 und 19)	-4.179,33	-6.100	-6.100	-6.100	-6.100	-6.100
21	+ Erträge aus internen Leistungsbeziehungen	0,00	0	0	0	0	0
22	- Aufwendungen aus internen Leistungsbeziehungen	0,00	0	0	0	0	0
23	Jahresergebnis des Teilhaushaltes nach Verrechnung der internen Leistungsbeziehungen und vor Veränderung der Rücklagen (Nummer 20 zuzüglich Nummer 21 abzüglich Nummer 22)	-4.179,33	-6.100	-6.100	-6.100	-6.100	-6.100

Teilhaushalt 1 Hauptamt, Finanzen, Bau- und Ordnungsamt

verantwortlich: Herr Walter, Frau Linscheidt, Herr Granzow

Hauptproduktbereich 5
 Produktbereich 54
 Produkt 54101

Gestaltung Umwelt
 Verkehrsflächen und -anlagen, ÖPVN
 Gemeindestraßen/Straßenbeleuchtung

Bau- und Ordnungsamt -
 Herr Schröder

Teilfinanzhaushalt (Gemeindestraßen/Straßenbeleuchtung)								
Nr.	Ein- und Auszahlungsarten (gem. § 4 Absatz 12 GemHVO-Doppik)	Ergebnisse	Ansätze einschl. Nachträge 2023	Ansatz 2024	Planungsdaten 2025	Planungsdaten 2026	Planungsdaten 2027	
		2022	in €					
		1	2	3	4	5	6	
1	+ Steuern und ähnliche Abgaben	0,00	0	0	0	0	0	
2	+ Zuwendungen, allgemeine Umlagen und sonstige Transfereinzahlungen	0,00	0	0	0	0	0	
3	+ Einzahlungen der sozialen Sicherung	0,00	0	0	0	0	0	
4	+ Öffentlich-rechtliche Leistungsentgelte	0,00	0	0	0	0	0	
5	+ Privatrechtliche Leistungsentgelte	0,00	0	0	0	0	0	
6	+ Kostenerstattungen und Kostenumlagen	0,00	0	0	0	0	0	
7	+ Zinseinzahlungen und sonstige Finanzeinzahlungen	0,00	0	0	0	0	0	
8	+ Sonstige laufende Einzahlungen	0,00	0	0	0	0	0	
	54101.66290000 Sonstige laufende Einzahlungen (Sonstige)	0,00	0	0	0	0	0	
9	Summe der laufenden Einzahlungen (Summe der Nummern 1 bis 8)	0,00	0	0	0	0	0	
10	- Personalauszahlungen	0,00	0	0	0	0	0	
11	- Versorgungsauszahlungen	0,00	0	0	0	0	0	
12	- Auszahlungen für Sach- und Dienstleistungen	4.904,84	5.500	5.500	5.500	5.500	5.500	
	54101.72200000 Auszahlungen für Energie / Wasser / Abwasser / Abfall	3.781,80	4.500	4.500	4.500	4.500	4.500	
	54101.72330000 Unterhaltung des Infrastrukturvermögens	1.123,04	1.000	1.000	1.000	1.000	1.000	
13	- Zuwendungen, Umlagen und sonstige Transferauszahlungen	0,00	0	0	0	0	0	
14	- Auszahlungen der sozialen Sicherungen	0,00	0	0	0	0	0	
15	- Zinsauszahlungen und sonstige Finanzauszahlungen	0,00	0	0	0	0	0	
16	- Sonstige laufende Auszahlungen	0,00	0	0	0	0	0	
17	Summe der laufenden Auszahlungen (Summe der Nummern 10 bis 16)	4.904,84	5.500	5.500	5.500	5.500	5.500	
18	Jahresbezogener Saldo der laufenden Ein- und Auszahlungen vor planmäßiger Tilgung (Saldo der Nummern 9 und 17)	-4.904,84	-5.500	-5.500	-5.500	-5.500	-5.500	
18.1	Saldo der Ein- und Auszahlungen aus internen Leistungsbeziehungen	0,00	0	0	0	0	0	
18.2	Jahresbezogener Saldo der laufenden Ein- und Auszahlungen vor planmäßiger Tilgung nach Verrechnung der internen Leistungsbeziehungen (Summe der Nummern 18 und 18.1)	-4.904,84	-5.500	-5.500	-5.500	-5.500	-5.500	
19	+ Einzahlungen aus Investitionszuwendungen	0,00	0	0	0	0	0	
20	+ Einzahlungen aus Beiträgen und ähnlichen Entgelten	0,00	0	0	0	0	0	
21	+ Einzahlungen aus Anlagevermögen	0,00	0	0	0	0	0	
22	+ Einzahlungen aus sonstigen Ausleihungen und Kreditgewährungen	0,00	0	0	0	0	0	
23	+ Sonstige Investitionseinzahlungen	0,00	0	0	0	0	0	
24	Summe der Einzahlungen aus Investitionstätigkeit (Summe der Nummern 19 bis 23)	0,00	0	0	0	0	0	
25	- Auszahlungen für Anlagevermögen	0,00	0	0	0	0	0	
26	- Auszahlungen für sonstige Ausleihungen und Kreditgewährungen	0,00	0	0	0	0	0	
27	- Sonstige Investitionsauszahlungen	0,00	0	0	0	0	0	
28	Summe der Auszahlungen aus Investitionstätigkeit (Summe der Nummern 25 bis 27)	0,00	0	0	0	0	0	
29	Saldo der Ein- und Auszahlungen aus Investitionstätigkeit (Saldo der Nummern 24 und 28)	0,00	0	0	0	0	0	
30	Finanzmittelüberschuss/ Finanzmittelfehlbetrag des Teilhaushaltes (Summe der Nummern 18.2 und 29)	-4.904,84	-5.500	-5.500	-5.500	-5.500	-5.500	
31	+ Einzahlungen aus der Aufnahme von Krediten für Investitionen und Investitionsförderungsmaßnahmen	0,00	0	0	0	0	0	
32	- Auszahlungen für planmäßige Tilgung von Krediten für Investitionen und Investitionsförderungsmaßnahmen	0,00	0	0	0	0	0	
33	- Sonstige Auszahlungen zur Tilgung von Krediten für Investitionen und Investitionsförderungsmaßnahmen	0,00	0	0	0	0	0	
34	Saldo der Ein- und Auszahlungen aus Krediten für Investitionen und Investitionsförderungsmaßnahmen (Nummer 31 abzüglich Nummern 32 und 33)	0,00	0	0	0	0	0	

Teilhaushalt 1 Hauptamt, Finanzen, Bau- und Ordnungsamt

verantwortlich: Herr Walter, Frau Linscheid, Herr Granzow

Gestaltung Umwelt

Verkehrsflächen und -anlagen, ÖPVN

Gemeindestraßen/Straßenbeleuchtung

Hauptproduktbereich **5**
 Produktbereich **54**
 Produkt **54101**

Bau- und Ordnungsamt -
 Herr Schröder

		Teilhaushalt 1 Hauptamt, Finanzen, Bau- und Ordnungsamt		
		verantwortlich: Herr Walter, Frau Linscheidt, Herr Granzow		
Hauptproduktbereich	5	Gestaltung Umwelt		
Produktbereich	54	Verkehrsflächen und -anlagen, ÖPVN		
Produkt	54101	Gemeindestraßen/Straßenbeleuchtung		Bau- und Ordnungsamt - Herr Schröder

Wesentliche Produkte des Teilhaushaltes (1 Hauptamt, Finanzen, Bau- und Ordnungsamt)						
Produkt:	5410100000 - Gemeindestraßen/Straßenbeleuchtung					
Hauptproduktbereich:	5 Gestaltung Umwelt					
Produktbereich:	54 Verkehrsflächen und -anlagen, ÖPVN					
Produktgruppe:	541 Gemeindestraßen					
Produktverantwortung:						
Beschreibung des Produktes:	Bau und Unterhaltung der Ausleuchtungen der Straßen, Wege und Plätze					
Ziele:						
Leistungen:						
Grund-/Kennzahlen:						
Bezeichnung	2022	2023	2024	2025	2026	2027
Erläuterungen (gem. § 4 Abs. 15 GemHV-Doppik)						
Finanzen in €:						
	laufende Einzahlungen	laufende Auszahlungen	Saldo	Erträge	Aufwendungen	Ergebnis
Plan 2023	0	5.500	-5.500	400	6.500	-6.100
Plan 2024	0	5.500	-5.500	400	6.500	-6.100
Veränderung gegenüber dem Vorjahr	0	0	0	0	0	0

Teilhaushalt 1 Hauptamt, Finanzen, Bau- und Ordnungsamt

verantwortlich: Herr Walter, Frau Linscheidt, Herr Granzow

Hauptproduktbereich 5
 Produktbereich 54
 Produkt 54500

Gestaltung Umwelt
 Verkehrsflächen und -anlagen, ÖPVN
 Straßenreinigung, Winterdienst

Bau- und Ordnungsamt -
 Herr Weber

Teilergebnishaushalt (Straßenreinigung, Winterdienst)

Nr.	Ertrags- und Aufwandsarten (gemäß § 4 Absatz 10 GemHVO-Doppik)	Ergebnisse	Ansätze einschl. Nachträge	Ansatz	Planungsdaten	Planungsdaten	Planungsdaten
		2022	2023	2024	2025	2026	2027
		in €					
		1	2	3	4	5	6
1	+ Steuern und ähnliche Abgaben	0,00	0	0	0	0	0
2	+ Zuwendungen, allgemeine Umlagen und sonstige Transfererträge	0,00	0	0	0	0	0
3	+ Erträge der sozialen Sicherung	0,00	0	0	0	0	0
4	+ Öffentlich-rechtliche Leistungsentgelte	5.671,07	6.200	6.200	6.200	6.200	6.200
	54500.43200000 Straßenreinigungsgebühren	5.671,07	6.200	6.200	6.200	6.200	6.200
	54500.43223000 Entgelte für die Straßenreinigung	0,00	0	0	0	0	0
5	+ Privatrechtliche Leistungsentgelte	0,00	0	0	0	0	0
6	+ Kostenerstattungen und Kostenumlagen	0,00	0	0	0	0	0
7	+ Andere aktivierte Eigenleistungen	0,00	0	0	0	0	0
8	+ Zinserträge und sonstige Finanzerträge	0,00	0	0	0	0	0
9	+ Sonstige Erträge	77,23	0	0	0	0	0
	54500.46611000 Erträge aus der Auflösung von Wertberichtigungen auf Forderungen	77,23	0	0	0	0	0
10	Summe der Erträge (Summe der Nummern 1 bis 9)	5.748,30	6.200	6.200	6.200	6.200	6.200
11	- Personalaufwendungen	0,00	0	0	0	0	0
12	- Versorgungsaufwendungen	0,00	0	0	0	0	0
13	- Aufwendungen für Sach- und Dienstleistungen	7.150,59	8.000	8.000	8.000	8.000	8.000
	54500.52330000 Unterhaltung des Infrastrukturvermögens	7.150,59	8.000	8.000	8.000	8.000	8.000
14	- Abschreibungen	0,00	0	0	0	0	0
15	- Zuwendungen, Umlagen und sonstige Transferaufwendungen	0,00	0	0	0	0	0
16	- Aufwendungen der sozialen Sicherung	0,00	0	0	0	0	0
17	- Zinsaufwendungen und sonstige Finanzaufwendungen	0,00	0	0	0	0	0
18	- Sonstige Aufwendungen	0,00	0	0	0	0	0
	54500.56551000 Einzelwertberichtigung	0,00	0	0	0	0	0
19	Summe der Aufwendungen (Summe der Nummern 11 bis 18)	7.150,59	8.000	8.000	8.000	8.000	8.000
20	Jahresergebnis des Teilhaushaltes vor Verrechnung der internen Leistungsbeziehungen und vor Veränderung der Rücklagen (Saldo der Nummern 10 und 19)	-1.402,29	-1.800	-1.800	-1.800	-1.800	-1.800
21	+ Erträge aus internen Leistungsbeziehungen	0,00	0	0	0	0	0
22	- Aufwendungen aus internen Leistungsbeziehungen	2.899,35	4.000	4.000	4.000	4.000	4.000
	54500.58200000 Aufwendungen aus Umlagen	2.899,35	4.000	4.000	4.000	4.000	4.000
23	Jahresergebnis des Teilhaushaltes nach Verrechnung der internen Leistungsbeziehungen und vor Veränderung der Rücklagen (Nummer 20 zuzüglich Nummer 21 abzüglich Nummer 22)	-4.301,64	-5.800	-5.800	-5.800	-5.800	-5.800

Teilhaushalt 1 Hauptamt, Finanzen, Bau- und Ordnungsamt

verantwortlich: Herr Walter, Frau Linscheidt, Herr Granzow

Hauptproduktbereich 5
 Produktbereich 54
 Produkt 54500

Gestaltung Umwelt
 Verkehrsflächen und -anlagen, ÖPVN
 Straßenreinigung, Winterdienst

Bau- und Ordnungsamt -
 Herr Weber

Teilfinanzhaushalt (Straßenreinigung, Winterdienst)							
Nr.	Ein- und Auszahlungsarten (gem. § 4 Absatz 12 GemHVO-Doppik)	Ergebnisse	Ansätze einschl. Nachträge	Ansatz	Planungsdaten	Planungsdaten	Planungsdaten
		2022	2023	2024	2025	2026	2027
		in €					
		1	2	3	4	5	6
1	+ Steuern und ähnliche Abgaben	0,00	0	0	0	0	0
2	+ Zuwendungen, allgemeine Umlagen und sonstige Transfereinzahlungen	0,00	0	0	0	0	0
3	+ Einzahlungen der sozialen Sicherung	0,00	0	0	0	0	0
4	+ Öffentlich-rechtliche Leistungsentgelte	7.337,11	6.200	6.200	6.200	6.200	6.200
	54500.63200000 Straßenreinigungsgebühren	5.717,11	6.200	6.200	6.200	6.200	6.200
	54500.63223000 Entgelte für die Straßenreinigung	1.620,00	0	0	0	0	0
5	+ Privatrechtliche Leistungsentgelte	0,00	0	0	0	0	0
6	+ Kostenerstattungen und Kostenumlagen	0,00	0	0	0	0	0
7	+ Zinseinzahlungen und sonstige Finanzeinzahlungen	0,00	0	0	0	0	0
8	+ Sonstige laufende Einzahlungen	0,00	0	0	0	0	0
9	Summe der laufenden Einzahlungen (Summe der Nummern 1 bis 8)	7.337,11	6.200	6.200	6.200	6.200	6.200
10	- Personalauszahlungen	0,00	0	0	0	0	0
11	- Versorgungsauszahlungen	0,00	0	0	0	0	0
12	- Auszahlungen für Sach- und Dienstleistungen	6.847,14	8.000	8.000	8.000	8.000	8.000
	54500.72330000 Unterhaltung des Infrastrukturvermögens	6.847,14	8.000	8.000	8.000	8.000	8.000
13	- Zuwendungen, Umlagen und sonstige Transferauszahlungen	0,00	0	0	0	0	0
14	- Auszahlungen der sozialen Sicherungen	0,00	0	0	0	0	0
15	- Zinsauszahlungen und sonstige Finanzauszahlungen	0,00	0	0	0	0	0
16	- Sonstige laufende Auszahlungen	0,00	0	0	0	0	0
17	Summe der laufenden Auszahlungen (Summe der Nummern 10 bis 16)	6.847,14	8.000	8.000	8.000	8.000	8.000
18	Jahresbezogener Saldo der laufenden Ein- und Auszahlungen vor planmäßiger Tilgung (Saldo der Nummern 9 und 17)	489,97	-1.800	-1.800	-1.800	-1.800	-1.800
18.1	Saldo der Ein- und Auszahlungen aus internen Leistungsbeziehungen	0,00	0	0	0	0	0
18.2	Jahresbezogener Saldo der laufenden Ein- und Auszahlungen vor planmäßiger Tilgung nach Verrechnung der internen Leistungsbeziehungen (Summe der Nummern 18 und 18.1)	489,97	-1.800	-1.800	-1.800	-1.800	-1.800
19	+ Einzahlungen aus Investitionszuwendungen	0,00	0	0	0	0	0
20	+ Einzahlungen aus Beiträgen und ähnlichen Entgelten	0,00	0	0	0	0	0
21	+ Einzahlungen aus Anlagevermögen	0,00	0	0	0	0	0
22	+ Einzahlungen aus sonstigen Ausleihungen und Kreditgewährungen	0,00	0	0	0	0	0
23	+ Sonstige Investitionseinzahlungen	0,00	0	0	0	0	0
24	Summe der Einzahlungen aus Investitionstätigkeit (Summe der Nummern 19 bis 23)	0,00	0	0	0	0	0
25	- Auszahlungen für Anlagevermögen	0,00	0	0	0	0	0
26	- Auszahlungen für sonstige Ausleihungen und Kreditgewährungen	0,00	0	0	0	0	0
27	- Sonstige Investitionsauszahlungen	0,00	0	0	0	0	0
28	Summe der Auszahlungen aus Investitionstätigkeit (Summe der Nummern 25 bis 27)	0,00	0	0	0	0	0
29	Saldo der Ein- und Auszahlungen aus Investitionstätigkeit (Saldo der Nummern 24 und 28)	0,00	0	0	0	0	0
30	Finanzmittelüberschuss/ Finanzmittelfehlbetrag des Teilhaushaltes (Summe der Nummern 18.2 und 29)	489,97	-1.800	-1.800	-1.800	-1.800	-1.800
31	+ Einzahlungen aus der Aufnahme von Krediten für Investitionen und Investitionsförderungsmaßnahmen	0,00	0	0	0	0	0
32	- Auszahlungen für planmäßige Tilgung von Krediten für Investitionen und Investitionsförderungsmaßnahmen	0,00	0	0	0	0	0
33	- Sonstige Auszahlungen zur Tilgung von Krediten für Investitionen und Investitionsförderungsmaßnahmen	0,00	0	0	0	0	0
34	Saldo der Ein- und Auszahlungen aus Krediten für Investitionen und Investitionsförderungsmaßnahmen (Nummer 31 abzüglich Nummern 32 und 33)	0,00	0	0	0	0	0

Teilhaushalt 1 Hauptamt, Finanzen, Bau- und Ordnungsamt

verantwortlich: Herr Walter, Frau Linscheid, Herr Granzow

Gestaltung Umwelt
 Verkehrsflächen und -anlagen, ÖPVN
 Straßenreinigung, Winterdienst

Hauptproduktbereich **5**
 Produktbereich **54**
 Produkt **54500**

Bau- und Ordnungsamt -
 Herr Weber

Teilhaushalt 1 Hauptamt, Finanzen, Bau- und Ordnungsamt

Hauptproduktbereich **5**
 Produktbereich **54**
 Produkt **54500**

verantwortlich: Herr Walter, Frau Linscheidt, Herr Granzow
 Gestaltung Umwelt
 Verkehrsflächen und -anlagen, ÖPVN
 Straßenreinigung, Winterdienst

Bau- und Ordnungsamt -
 Herr Weber

Wesentliche Produkte des Teilhaushaltes (1 Hauptamt, Finanzen, Bau- und Ordnungsamt)

Produkt:	5450000000 - Straßenreinigung, Winterdienst					
Hauptproduktbereich:	5 Gestaltung Umwelt					
Produktbereich:	54 Verkehrsflächen und -anlagen, ÖPVN					
Produktgruppe:	545 Straßenreinigung, Winterdienst					
Produktverantwortung:						
Beschreibung des Produktes:	Reinigung der Verkehrs- und Grundstücksflächen im Gemeindegebiet und auf gemeindlichen Grundstücken sowie Durchführung des Winterdienstes entsprechend der Straßenreinigungssatzung					
Ziele:						
Leistungen:						
Grund-/Kennzahlen:						
Bezeichnung	2022	2023	2024	2025	2026	2027
Erläuterungen (gem. § 4 Abs. 15 GemHV-Doppik)						
Finanzen in €:						
	laufende Einzahlungen	laufende Auszahlungen	Saldo	Erträge	Aufwendungen	Ergebnis
Plan 2023	6.200	8.000	-1.800	6.200	8.000	-1.800
Plan 2024	6.200	8.000	-1.800	6.200	8.000	-1.800
Veränderung gegenüber dem Vorjahr	0	0	0	0	0	0

Teilhaushalt 1 Hauptamt, Finanzen, Bau- und Ordnungsamt

verantwortlich: Herr Walter, Frau Linscheidt, Herr Granzow

Hauptproduktbereich

5

Gestaltung Umwelt

Produktbereich

55

Natur- und Landschaftspflege

Produkt

55200

Öffentliche Gewässer, Wasserbauliche Anlagen, Gewässerschutz

Finanzen - Frau Lau

Teilergebnishaushalt (Öffentliche Gewässer, Wasserbauliche Anlagen, Gewässerschutz)

Nr.	Ertrags- und Aufwandsarten (gemäß § 4 Absatz 10 GemHVO-Doppik)	Ergebnisse	Ansätze einschl. Nachträge	Ansatz	Planungsdaten	Planungsdaten	Planungsdaten
		2022	2023	2024	2025	2026	2027
		in €					
		1	2	3	4	5	6
1	+ Steuern und ähnliche Abgaben	0,00	0	0	0	0	0
2	+ Zuwendungen, allgemeine Umlagen und sonstige Transfererträge	0,00	0	0	0	0	0
3	+ Erträge der sozialen Sicherung	0,00	0	0	0	0	0
4	+ Öffentlich-rechtliche Leistungsentgelte	18.754,33	18.900	18.200	18.200	18.200	18.200
	55200.43200000 Benutzungsgebühren, Beiträge und ähnliche Entgelte, Kostenerstattungen	15.925,55	18.900	18.200	18.200	18.200	18.200
	55200.43800000 Erträge aus der Auflösung von Sonderposten für den Gebührenaussgleich (öffentlich-rechtlich)	2.828,78	0	0	0	0	0
5	+ Privatrechtliche Leistungsentgelte	0,00	0	0	0	0	0
6	+ Kostenerstattungen und Kostenumlagen	0,00	0	0	0	0	0
7	+ Andere aktivierte Eigenleistungen	0,00	0	0	0	0	0
8	+ Zinserträge und sonstige Finanzerträge	0,00	0	0	0	0	0
9	+ Sonstige Erträge	15,31	0	0	0	0	0
	55200.46299900 Sonstige Erträge Jahresabschluss	1,43	0	0	0	0	0
	55200.46611000 Erträge aus der Auflösung von Wertberichtigungen auf Forderungen	13,88	0	0	0	0	0
10	Summe der Erträge (Summe der Nummern 1 bis 9)	18.769,64	18.900	18.200	18.200	18.200	18.200
11	- Personalaufwendungen	0,00	0	0	0	0	0
12	- Versorgungsaufwendungen	0,00	0	0	0	0	0
13	- Aufwendungen für Sach- und Dienstleistungen	2.410,34	2.400	2.400	2.400	2.400	2.400
	55200.52543000 Kostenerstattungen an Gemeinden und Gemeindeverbände	2.410,34	2.400	2.400	2.400	2.400	2.400
14	- Abschreibungen	0,00	0	0	0	0	0
	55200.53990000 Sonstige Abschreibungen	0,00	0	0	0	0	0
15	- Zuwendungen, Umlagen und sonstige Transferaufwendungen	0,00	0	0	0	0	0
16	- Aufwendungen der sozialen Sicherung	0,00	0	0	0	0	0
17	- Zinsaufwendungen und sonstige Finanzaufwendungen	0,00	0	0	0	0	0
18	- Sonstige Aufwendungen	16.359,30	16.500	15.800	15.800	15.800	15.800
	55200.56420000 Beiträge zu Wirtschaftsverbänden, Berufsvertretungen und Vereinen	16.345,34	16.500	15.800	15.800	15.800	15.800
	55200.56551000 Einzelwertberichtigung	13,96	0	0	0	0	0
	55200.56560000 Einstellungen in den Sonderposten für den Gebührenaussgleich	0,00	0	0	0	0	0
19	Summe der Aufwendungen (Summe der Nummern 11 bis 18)	18.769,64	18.900	18.200	18.200	18.200	18.200
20	Jahresergebnis des Teilhaushaltes vor Verrechnung der internen Leistungsbeziehungen und vor Veränderung der Rücklagen (Saldo der Nummern 10 und 19)	0,00	0	0	0	0	0
21	+ Erträge aus internen Leistungsbeziehungen	0,00	0	0	0	0	0
22	- Aufwendungen aus internen Leistungsbeziehungen	0,00	0	0	0	0	0
23	Jahresergebnis des Teilhaushaltes nach Verrechnung der internen Leistungsbeziehungen und vor Veränderung der Rücklagen (Nummer 20 zuzüglich Nummer 21 abzüglich Nummer 22)	0,00	0	0	0	0	0

Teilhaushalt 1 Hauptamt, Finanzen, Bau- und Ordnungsamt

verantwortlich: Herr Walter, Frau Linscheidt, Herr Granzow

Hauptproduktbereich 5
 Produktbereich 55
 Produkt 55200

Gestaltung Umwelt
 Natur- und Landschaftspflege
 Öffentliche Gewässer, Wasserbauliche Anlagen, Gewässerschutz

Finanzen - Frau Lau

Teilfinanzhaushalt (Öffentliche Gewässer, Wasserbauliche Anlagen, Gewässerschutz)							
Nr.	Ein- und Auszahlungsarten (gem. § 4 Absatz 12 GemHVO-Doppik)	Ergebnisse	Ansätze einschl. Nachträge	Ansatz	Planungsdaten	Planungsdaten	Planungsdaten
		2022	2023	2024	2025	2026	2027
		in €					
		1	2	3	4	5	6
1	+ Steuern und ähnliche Abgaben	0,00	0	0	0	0	0
2	+ Zuwendungen, allgemeine Umlagen und sonstige Transfereinzahlungen	0,00	0	0	0	0	0
3	+ Einzahlungen der sozialen Sicherung	0,00	0	0	0	0	0
4	+ Öffentlich-rechtliche Leistungsentgelte	14.609,58	18.900	18.200	18.200	18.200	18.200
	55200.63200000 Benutzungsgebühren, Beiträge und ähnliche Entgelte, Kostenerstattungen	14.609,58	18.900	18.200	18.200	18.200	18.200
5	+ Privatrechtliche Leistungsentgelte	0,00	0	0	0	0	0
6	+ Kostenerstattungen und Kostenumlagen	0,00	0	0	0	0	0
7	+ Zinseinzahlungen und sonstige Finanzeinzahlungen	0,00	0	0	0	0	0
8	+ Sonstige laufende Einzahlungen	1,43	0	0	0	0	0
	55200.66299900 Sonstige Einzahlungen Jahresabschluss	1,43	0	0	0	0	0
9	Summe der laufenden Einzahlungen (Summe der Nummern 1 bis 8)	14.611,01	18.900	18.200	18.200	18.200	18.200
10	– Personalauszahlungen	0,00	0	0	0	0	0
11	– Versorgungsauszahlungen	0,00	0	0	0	0	0
12	– Auszahlungen für Sach- und Dienstleistungen	2.410,34	2.400	2.400	2.400	2.400	2.400
	55200.72543000 Kostenerstattungen an Gemeinden und Gemeindeverbände	2.410,34	2.400	2.400	2.400	2.400	2.400
13	– Zuwendungen, Umlagen und sonstige Transferauszahlungen	0,00	0	0	0	0	0
14	– Auszahlungen der sozialen Sicherungen	0,00	0	0	0	0	0
15	– Zinsauszahlungen und sonstige Finanzauszahlungen	0,00	0	0	0	0	0
16	– Sonstige laufende Auszahlungen	16.345,34	16.500	15.800	15.800	15.800	15.800
	55200.76420000 Beiträge zu Wirtschaftsverbänden, Berufsvertretungen und Vereinen	16.345,34	16.500	15.800	15.800	15.800	15.800
17	Summe der laufenden Auszahlungen (Summe der Nummern 10 bis 16)	18.755,68	18.900	18.200	18.200	18.200	18.200
18	Jahresbezogener Saldo der laufenden Ein- und Auszahlungen vor planmäßiger Tilgung (Saldo der Nummern 9 und 17)	-4.144,67	0	0	0	0	0
18.1	Saldo der Ein- und Auszahlungen aus internen Leistungsbeziehungen	0,00	0	0	0	0	0
18.2	Jahresbezogener Saldo der laufenden Ein- und Auszahlungen vor planmäßiger Tilgung nach Verrechnung der internen Leistungsbeziehungen (Summe der Nummern 18 und 18.1)	-4.144,67	0	0	0	0	0
19	+ Einzahlungen aus Investitionszuwendungen	0,00	0	0	0	0	0
20	+ Einzahlungen aus Beiträgen und ähnlichen Entgelten	0,00	0	0	0	0	0
21	+ Einzahlungen aus Anlagevermögen	0,00	0	0	0	0	0
22	+ Einzahlungen aus sonstigen Ausleihungen und Kreditgewährungen	0,00	0	0	0	0	0
23	+ Sonstige Investitionseinzahlungen	0,00	0	0	0	0	0
24	Summe der Einzahlungen aus Investitionstätigkeit (Summe der Nummern 19 bis 23)	0,00	0	0	0	0	0
25	– Auszahlungen für Anlagevermögen	0,00	0	0	0	0	0
26	– Auszahlungen für sonstige Ausleihungen und Kreditgewährungen	0,00	0	0	0	0	0
27	– Sonstige Investitionsauszahlungen	0,00	0	0	0	0	0
28	Summe der Auszahlungen aus Investitionstätigkeit (Summe der Nummern 25 bis 27)	0,00	0	0	0	0	0
29	Saldo der Ein- und Auszahlungen aus Investitionstätigkeit (Saldo der Nummern 24 und 28)	0,00	0	0	0	0	0
30	Finanzmittelüberschuss/ Finanzmittelfehlbetrag des Teilhaushaltes (Summe der Nummern 18.2 und 29)	-4.144,67	0	0	0	0	0
31	+ Einzahlungen aus der Aufnahme von Krediten für Investitionen und Investitionsförderungsmaßnahmen	0,00	0	0	0	0	0
32	– Auszahlungen für planmäßige Tilgung von Krediten für Investitionen und Investitionsförderungsmaßnahmen	0,00	0	0	0	0	0
33	– Sonstige Auszahlungen zur Tilgung von Krediten für Investitionen und Investitionsförderungsmaßnahmen	0,00	0	0	0	0	0

Teilhaushalt 1 Hauptamt, Finanzen, Bau- und Ordnungsamt

verantwortlich: Herr Walter, Frau Linscheid, Herr Granzow

Hauptproduktbereich 5
 Produktbereich 55
 Produkt 55200

Gestaltung Umwelt
 Natur- und Landschaftspflege
 Öffentliche Gewässer, Wasserbauliche Anlagen, Gewässerschutz

Finanzen - Frau Lau

Nr.	Ein- und Auszahlungsarten (gem. § 4 Absatz 12 GemHVO-Doppik)	Ergebnisse	Ansätze einschl. Nachträge 2023	Ansatz 2024	Planungsdaten 2025	Planungsdaten 2026	Planungsdaten 2027
		2022	in €				
34	Saldo der Ein- und Auszahlungen aus Krediten für Investitionen und Investitionsförderungsmaßnahmen (Nummer 31 abzüglich Nummern 32 und 33)	0,00	0	0	0	0	0

		Teilhaushalt 1 Hauptamt, Finanzen, Bau- und Ordnungsamt	
		verantwortlich: Herr Walter, Frau Linscheidt, Herr Granzow	
Hauptproduktbereich	5	Gestaltung Umwelt	
Produktbereich	55	Natur- und Landschaftspflege	
Produkt	55200	Öffentliche Gewässer, Wasserbauliche Anlagen, Gewässerschutz	Finanzen - Frau Lau

Wesentliche Produkte des Teilhaushaltes (1 Hauptamt, Finanzen, Bau- und Ordnungsamt)						
Produkt:	5520000000 - Öffentliche Gewässer, Wasserbauliche Anlagen, Gewässerschutz					
Hauptproduktbereich:	5 Gestaltung Umwelt					
Produktbereich:	55 Natur- und Landschaftspflege					
Produktgruppe:	552 Öffentliche Gewässer, Wasserbauliche Anlagen, Gewässerschutz					
Produktverantwortung:						
Beschreibung des Produktes:	Wasser- und Bodenverband					
Ziele:						
Leistungen:						
Grund-/Kennzahlen:						
Bezeichnung	2022	2023	2024	2025	2026	2027
Erläuterungen (gem. § 4 Abs. 15 GemHV-Doppik)						
Finanzen in €:						
	laufende Einzahlungen	laufende Auszahlungen	Saldo	Erträge	Aufwendungen	Ergebnis
Plan 2023	18.900	18.900	0	18.900	18.900	0
Plan 2024	18.200	18.200	0	18.200	18.200	0
Veränderung gegenüber dem Vorjahr	-700	-700	0	-700	-700	0

Teilhaushalt 2 Allgemeine Finanzwirtschaft

verantwortlich: Frau Linscheid

Dem Teilhaushalt zugeordnete Produkte: 11 Innere Verwaltung
28 Heimat- und sonstige Kulturpflege
61 Allgemeine Finanzwirtschaft

Teilergebnishaushalt							
Nr.	Ertrags- und Aufwandsarten (gemäß § 4 Absatz 10 GemHVO-Doppik)	Ergebnisse	Ansätze einschl. Nachträge 2023	Ansatz 2024	Planungsdaten 2025	Planungsdaten 2026	Planungsdaten 2027
		in €					
		1	2	3	4	5	6
1	+ Steuern und ähnliche Abgaben	334.815,44	357.600	366.700	366.700	366.700	366.700
2	+ Zuwendungen, allgemeine Umlagen und sonstige Transfererträge	224.056,89	325.900	353.600	353.600	353.600	353.600
3	+ Erträge der sozialen Sicherung	0,00	0	0	0	0	0
4	+ Öffentlich-rechtliche Leistungsentgelte	0,00	0	0	0	0	0
5	+ Privatrechtliche Leistungsentgelte	0,00	0	0	0	0	0
6	+ Kostenerstattungen und Kostenumlagen	0,00	0	0	0	0	0
7	+ Andere aktivierte Eigenleistungen	0,00	0	0	0	0	0
8	+ Zinserträge und sonstige Finanzerträge	6.322,61	6.400	6.400	6.400	6.400	6.400
9	+ Sonstige Erträge	100,85	0	0	0	0	0
10	Summe der Erträge (Summe der Nummern 1 bis 9)	565.295,79	689.900	726.700	726.700	726.700	726.700
11	– Personalaufwendungen	0,00	0	0	0	0	0
12	– Versorgungsaufwendungen	0,00	0	0	0	0	0
13	– Aufwendungen für Sach- und Dienstleistungen	0,00	0	0	0	0	0
14	– Abschreibungen	0,00	0	0	0	0	0
15	– Zuwendungen, Umlagen und sonstige Transferaufwendungen	356.867,01	398.200	409.100	409.100	409.100	409.100
16	– Aufwendungen der sozialen Sicherung	0,00	0	0	0	0	0
17	– Zinsaufwendungen und sonstige Finanzaufwendungen	4.947,40	5.100	4.400	4.000	3.700	3.300
18	– Sonstige Aufwendungen	404,29	0	0	0	0	0
19	Summe der Aufwendungen (Summe der Nummern 11 bis 18)	362.218,70	403.300	413.500	413.100	412.800	412.400
20	Jahresergebnis des Teilhaushaltes vor Verrechnung der internen Leistungsbeziehungen und vor Veränderung der Rücklagen (Saldo der Nummern 10 und 19)	203.077,09	286.600	313.200	313.600	313.900	314.300
21	+ Erträge aus internen Leistungsbeziehungen	0,00	0	0	0	0	0
22	– Aufwendungen aus internen Leistungsbeziehungen	0,00	0	0	0	0	0
23	Jahresergebnis des Teilhaushaltes nach Verrechnung der internen Leistungsbeziehungen und vor Veränderung der Rücklagen (Nummer 20 zuzüglich Nummer 21 abzüglich Nummer 22)	203.077,09	286.600	313.200	313.600	313.900	314.300

Teilhaushalt 2 Allgemeine Finanzwirtschaft
 verantwortlich: Frau Linscheidt

Teilfinanzhaushalt							
Nr.	Ein- und Auszahlungsarten (gem. § 4 Absatz 12 GemHVO-Doppik)	Ergebnisse	Ansätze einschl. Nachträge 2023	Ansatz 2024	Planungsdaten 2025	Planungsdaten 2026	Planungsdaten 2027
		2022					
		in €					
		1	2	3	4	5	6
1	+ Steuern und ähnliche Abgaben	322.350,31	357.600	366.700	366.700	366.700	366.700
2	+ Zuwendungen, allgemeine Umlagen und sonstige Transfereinzahlungen	224.056,89	325.900	353.600	353.600	353.600	353.600
3	+ Einzahlungen der sozialen Sicherung	0,00	0	0	0	0	0
4	+ Öffentlich-rechtliche Leistungsentgelte	0,00	0	0	0	0	0
5	+ Privatrechtliche Leistungsentgelte	0,00	0	0	0	0	0
6	+ Kostenerstattungen und Kostenumlagen	0,00	0	0	0	0	0
7	+ Zinseinzahlungen und sonstige Finanzeinzahlungen	6.325,01	6.400	6.400	6.400	6.400	6.400
8	+ Sonstige laufende Einzahlungen	0,01	0	0	0	0	0
9	Summe der laufenden Einzahlungen (Summe der Nummern 1 bis 8)	552.732,22	689.900	726.700	726.700	726.700	726.700
10	- Personalauszahlungen	0,00	0	0	0	0	0
11	- Versorgungsauszahlungen	0,00	0	0	0	0	0
12	- Auszahlungen für Sach- und Dienstleistungen	0,00	0	0	0	0	0
13	- Zuwendungen, Umlagen und sonstige Transferauszahlungen	354.649,11	398.200	409.100	409.100	409.100	409.100
14	- Auszahlungen der sozialen Sicherungen	0,00	0	0	0	0	0
15	- Zinsauszahlungen und sonstige Finanzauszahlungen	4.947,40	5.100	4.400	4.000	3.700	3.300
16	- Sonstige laufende Auszahlungen	0,00	0	0	0	0	0
17	Summe der laufenden Auszahlungen (Summe der Nummern 10 bis 16)	359.596,51	403.300	413.500	413.100	412.800	412.400
18	Jahresbezogener Saldo der laufenden Ein- und Auszahlungen vor planmäßiger Tilgung (Saldo der Nummern 9 und 17)	193.135,71	286.600	313.200	313.600	313.900	314.300
18.1	Saldo der Ein- und Auszahlungen aus internen Leistungsbeziehungen	0,00	0	0	0	0	0
18.2	Jahresbezogener Saldo der laufenden Ein- und Auszahlungen vor planmäßiger Tilgung nach Verrechnung der internen Leistungsbeziehungen (Summe der Nummern 18 und 18.1)	193.135,71	286.600	313.200	313.600	313.900	314.300
19	+ Einzahlungen aus Investitionszuwendungen	39.871,97	30.900	30.600	30.600	30.600	30.600
20	+ Einzahlungen aus Beiträgen und ähnlichen Entgelten	10.371,55	10.500	10.500	10.500	10.500	10.500
21	+ Einzahlungen aus Anlagevermögen	0,00	0	0	0	0	0
22	+ Einzahlungen aus sonstigen Ausleihungen und Kreditgewährungen	0,00	0	0	0	0	0
23	+ Sonstige Investitionseinzahlungen	0,00	0	0	0	0	0
24	Summe der Einzahlungen aus Investitionstätigkeit (Summe der Nummern 19 bis 23)	50.243,52	41.400	41.100	41.100	41.100	41.100
25	- Auszahlungen für Anlagevermögen	0,00	0	0	0	0	0
26	- Auszahlungen für sonstige Ausleihungen und Kreditgewährungen	0,00	0	0	0	0	0
27	- Sonstige Investitionsauszahlungen	0,00	0	0	0	0	0
28	Summe der Auszahlungen aus Investitionstätigkeit (Summe der Nummern 25 bis 27)	0,00	0	0	0	0	0
29	Saldo der Ein- und Auszahlungen aus Investitionstätigkeit (Saldo der Nummern 24 und 28)	50.243,52	41.400	41.100	41.100	41.100	41.100
30	Finanzmittelüberschuss/ Finanzmittelfehlbetrag des Teilhaushaltes (Summe der Nummern 18.2 und 29)	243.379,23	328.000	354.300	354.700	355.000	355.400
31	+ Einzahlungen aus der Aufnahme von Krediten für Investitionen und Investitionsförderungsmaßnahmen	0,00	0	0	0	0	0
32	- Auszahlungen für planmäßige Tilgung von Krediten für Investitionen und Investitionsförderungsmaßnahmen	35.852,60	36.300	36.600	36.600	33.700	34.100
33	- Sonstige Auszahlungen zur Tilgung von Krediten für Investitionen und Investitionsförderungsmaßnahmen	0,00	0	0	0	0	0
34	Saldo der Ein- und Auszahlungen aus Krediten für Investitionen und Investitionsförderungsmaßnahmen (Nummer 31 abzüglich Nummern 32 und 33)	-35.852,60	-36.300	-36.600	-36.600	-33.700	-34.100

Teilhaushalt 2 Allgemeine Finanzwirtschaft

verantwortlich: Frau Linscheid

Hauptproduktbereich

6

Zentrale Finanzleistungen

Produktbereich

61

Allgemeine Finanzwirtschaft

Produkt

61100

Steuern, allgemeine Zuweisungen, allgemeine Umlagen

Finanzen - Frau Linscheid

Teilergebnishaushalt (Steuern, allgemeine Zuweisungen, allgemeine Umlagen)

Nr.	Ertrags- und Aufwandsarten (gemäß § 4 Absatz 10 GemHVO-Doppik)	Ergebnisse	Ansätze einschl. Nachträge	Ansatz	Planungsdaten	Planungsdaten	Planungsdaten
		2022	2023	2024	2025	2026	2027
		in €					
		1	2	3	4	5	6
1	+ Steuern und ähnliche Abgaben	334.815,44	357.600	366.700	366.700	366.700	366.700
	61100.40111000 Grundsteuer A von Fremdschuldnern	12.162,91	12.100	12.100	12.100	12.100	12.100
	61100.40121000 Grundsteuer B von Fremdschuldnern	46.734,94	46.800	46.800	46.800	46.800	46.800
	61100.40122000 Grundsteuer B für gemeindeeigene Grundstücke	380,56	400	400	400	400	400
	61100.40130000 Gewerbesteuer	78.058,36	90.900	90.900	90.900	90.900	90.900
	61100.40210000 Gemeindeanteil an der Einkommensteuer	176.652,80	188.700	199.700	199.700	199.700	199.700
	61100.40220000 Gemeindeanteil an der Umsatzsteuer	12.605,15	10.900	9.000	9.000	9.000	9.000
	61100.40320000 Hundesteuer	4.581,25	4.200	4.200	4.200	4.200	4.200
	61100.40340000 Zweitwohnungssteuer	3.639,47	3.600	3.600	3.600	3.600	3.600
2	+ Zuwendungen, allgemeine Umlagen und sonstige Transfererträge	224.056,89	325.900	353.600	353.600	353.600	353.600
	61100.41110000 Schlüsselzuweisungen vom Land	223.684,90	325.900	353.600	353.600	353.600	353.600
	61100.41320000 Sonstige allgemeine Zuweisungen vom Land	371,99	0	0	0	0	0
3	+ Erträge der sozialen Sicherung	0,00	0	0	0	0	0
4	+ Öffentlich-rechtliche Leistungsentgelte	0,00	0	0	0	0	0
5	+ Privatrechtliche Leistungsentgelte	0,00	0	0	0	0	0
6	+ Kostenerstattungen und Kostenumlagen	0,00	0	0	0	0	0
7	+ Andere aktivierte Eigenleistungen	0,00	0	0	0	0	0
8	+ Zinserträge und sonstige Finanzerträge	7,20	0	0	0	0	0
	61100.47200000 Zinsen aus Stundungen und Verrentungen	7,20	0	0	0	0	0
	61100.47920000 Vollverzinsung aus Gewerbesteuer (§ 233a AO)	0,00	0	0	0	0	0
9	+ Sonstige Erträge	100,85	0	0	0	0	0
	61100.46299000 Sonstige Erträge Jahresabschluss	0,01	0	0	0	0	0
	61100.46611000 Erträge aus der Auflösung von Wertberichtigungen auf Forderungen	100,84	0	0	0	0	0
10	Summe der Erträge (Summe der Nummern 1 bis 9)	558.980,38	683.500	720.300	720.300	720.300	720.300
11	- Personalaufwendungen	0,00	0	0	0	0	0
12	- Versorgungsaufwendungen	0,00	0	0	0	0	0
13	- Aufwendungen für Sach- und Dienstleistungen	0,00	0	0	0	0	0
14	- Abschreibungen	0,00	0	0	0	0	0
	61100.53990000 Sonstige Abschreibungen	0,00	0	0	0	0	0
15	- Zuwendungen, Umlagen und sonstige Transferaufwendungen	356.867,01	398.200	409.100	409.100	409.100	409.100
	61100.54310000 Gewerbesteuerumlage	6.744,74	5.400	5.400	5.400	5.400	5.400
	61100.54421000 Allgemeine Umlagen an Landkreise	250.885,99	281.000	291.900	291.900	291.900	291.900
	61100.54422000 Allgemeine Umlagen an Amt oder geschäftsführende Gemeinde	96.088,14	108.500	108.500	108.500	108.500	108.500
	61100.54422001 Allgemeine Umlagen an Gemeinden und Gemeinde-verbände - Sonderamtsumlage	3.148,14	3.300	3.300	3.300	3.300	3.300
16	- Aufwendungen der sozialen Sicherung	0,00	0	0	0	0	0
17	- Zinsaufwendungen und sonstige Finanzaufwendungen	0,00	0	0	0	0	0
	61100.57910000 Sonstige Zinsen und sonstige Finanzaufwendungen aus der Vollverzinsung der Gewerbesteuer (§ 233a AO)	0,00	0	0	0	0	0
18	- Sonstige Aufwendungen	404,29	0	0	0	0	0
	61100.56551000 Einzelwertberichtigung	404,29	0	0	0	0	0
19	Summe der Aufwendungen (Summe der Nummern 11 bis 18)	357.271,30	398.200	409.100	409.100	409.100	409.100
20	Jahresergebnis des Teilhaushaltes vor Verrechnung der internen Leistungsbeziehungen und vor Veränderung der Rücklagen (Saldo der Nummern 10 und 19)	201.709,08	285.300	311.200	311.200	311.200	311.200
21	+ Erträge aus internen Leistungsbeziehungen	0,00	0	0	0	0	0
22	- Aufwendungen aus internen Leistungsbeziehungen	0,00	0	0	0	0	0
23	Jahresergebnis des Teilhaushaltes nach Verrechnung der internen Leistungsbeziehungen und vor Veränderung der Rücklagen (Nummer 20 zuzüglich Nummer 21 abzüglich Nummer 22)	201.709,08	285.300	311.200	311.200	311.200	311.200

Teilhaushalt 2 Allgemeine Finanzwirtschaft

verantwortlich: Frau Linscheidt

Hauptproduktbereich **6**
 Produktbereich **61**
 Produkt **61100**

Zentrale Finanzleistungen
 Allgemeine Finanzwirtschaft
 Steuern, allgemeine Zuweisungen, allgemeine Umlagen

Finanzen - Frau Linscheidt

Teilfinanzhaushalt (Steuern, allgemeine Zuweisungen, allgemeine Umlagen)							
Nr.	Ein- und Auszahlungsarten (gem. § 4 Absatz 12 GemHVO-Doppik)	Ergebnisse	Ansätze einschl. Nachträge	Ansatz	Planungsdaten	Planungsdaten	Planungsdaten
		2022	2023	2024	2025	2026	2027
		in €					
		1	2	3	4	5	6
1	+ Steuern und ähnliche Abgaben	322.350,31	357.600	366.700	366.700	366.700	366.700
	61100.60111000 Grundsteuer A von Fremdschuldnern	12.150,69	12.100	12.100	12.100	12.100	12.100
	61100.60121000 Grundsteuer B von Fremdschuldnern	44.053,67	46.800	46.800	46.800	46.800	46.800
	61100.60122000 Grundsteuer B für gemeindeeigene Grundstücke	380,56	400	400	400	400	400
	61100.60130000 Gewerbesteuer	67.062,95	90.900	90.900	90.900	90.900	90.900
	61100.60210000 Gemeindeanteil an der Einkommensteuer	178.285,62	188.700	199.700	199.700	199.700	199.700
	61100.60220000 Gemeindeanteil an der Umsatzsteuer	12.681,81	10.900	9.000	9.000	9.000	9.000
	61100.60320000 Hundesteuer	4.143,75	4.200	4.200	4.200	4.200	4.200
	61100.60340000 Zweitwohnungssteuer	3.591,26	3.600	3.600	3.600	3.600	3.600
2	+ Zuwendungen, allgemeine Umlagen und sonstige Transfereinzahlungen	224.056,89	325.900	353.600	353.600	353.600	353.600
	61100.61110000 Schlüsselzuweisungen vom Land	223.684,90	325.900	353.600	353.600	353.600	353.600
	61100.61320000 Sonstige allgemeine Zuweisungen vom Land	371,99	0	0	0	0	0
3	+ Einzahlungen der sozialen Sicherung	0,00	0	0	0	0	0
4	+ Öffentlich-rechtliche Leistungsentgelte	0,00	0	0	0	0	0
5	+ Privatrechtliche Leistungsentgelte	0,00	0	0	0	0	0
6	+ Kostenerstattungen und Kostenumlagen	0,00	0	0	0	0	0
7	+ Zinseinzahlungen und sonstige Finanzeinzahlungen	9,60	0	0	0	0	0
	61100.67200000 Zinsen aus Stundungen und Verrentungen	9,60	0	0	0	0	0
	61100.67920000 Vollverzinsung aus Gewerbesteuer (§ 233a AO)	0,00	0	0	0	0	0
8	+ Sonstige laufende Einzahlungen	0,01	0	0	0	0	0
	61100.66299900 Einzahlungen Jahresabschluss	0,01	0	0	0	0	0
9	Summe der laufenden Einzahlungen (Summe der Nummern 1 bis 8)	546.416,81	683.500	720.300	720.300	720.300	720.300
10	- Personalauszahlungen	0,00	0	0	0	0	0
11	- Versorgungsauszahlungen	0,00	0	0	0	0	0
12	- Auszahlungen für Sach- und Dienstleistungen	0,00	0	0	0	0	0
13	- Zuwendungen, Umlagen und sonstige Transferauszahlungen	354.649,11	398.200	409.100	409.100	409.100	409.100
	61100.74310000 Gewerbesteuerumlage	7.728,86	5.400	5.400	5.400	5.400	5.400
	61100.74421000 Allgemeine Umlagen an Landkreise	250.885,99	281.000	291.900	291.900	291.900	291.900
	61100.74422000 Allgemeine Umlagen an Amt oder geschäftsführende Gemeinde	92.886,12	108.500	108.500	108.500	108.500	108.500
	61100.74422001 Auszahlungen Sonderamtsumlage	3.148,14	3.300	3.300	3.300	3.300	3.300
14	- Auszahlungen der sozialen Sicherungen	0,00	0	0	0	0	0
15	- Zinsauszahlungen und sonstige Finanzauszahlungen	0,00	0	0	0	0	0
	61100.77910000 Sonstige Zinsen und sonstige Finanzauszahlungen aus der Vollverzinsung der Gewerbesteuer (§ 233a AO)	0,00	0	0	0	0	0
16	- Sonstige laufende Auszahlungen	0,00	0	0	0	0	0
17	Summe der laufenden Auszahlungen (Summe der Nummern 10 bis 16)	354.649,11	398.200	409.100	409.100	409.100	409.100
18	Jahresbezogener Saldo der laufenden Ein- und Auszahlungen vor planmäßiger Tilgung (Saldo der Nummern 9 und 17)	191.767,70	285.300	311.200	311.200	311.200	311.200
18.1	Saldo der Ein- und Auszahlungen aus internen Leistungsbeziehungen	0,00	0	0	0	0	0
18.2	Jahresbezogener Saldo der laufenden Ein- und Auszahlungen vor planmäßiger Tilgung nach Verrechnung der internen Leistungsbeziehungen (Summe der Nummern 18 und 18.1)	191.767,70	285.300	311.200	311.200	311.200	311.200
19	+ Einzahlungen aus Investitionszuwendungen	39.871,97	30.900	30.600	30.600	30.600	30.600
	61100.68142000 Investitionszuwendungen vom Land	39.871,97	30.900	30.600	30.600	30.600	30.600
20	+ Einzahlungen aus Beiträgen und ähnlichen Entgelten	10.371,55	10.500	10.500	10.500	10.500	10.500
	61100.68242000 Beiträge und ähnlichen Entgelte vom Land	10.371,55	10.500	10.500	10.500	10.500	10.500
21	+ Einzahlungen aus Anlagevermögen	0,00	0	0	0	0	0
22	+ Einzahlungen aus sonstigen Ausleihungen und Kreditgewährungen	0,00	0	0	0	0	0
23	+ Sonstige Investitionseinzahlungen	0,00	0	0	0	0	0

Teilhaushalt 2 Allgemeine Finanzwirtschaft

verantwortlich: Frau Linscheid

Hauptproduktbereich

6

Zentrale Finanzleistungen

Produktbereich

61

Allgemeine Finanzwirtschaft

Produkt

61100

Steuern, allgemeine Zuweisungen, allgemeine Umlagen

Finanzen - Frau Linscheid

Nr.	Ein- und Auszahlungsarten (gem. § 4 Absatz 12 GemHVO-Doppik)	Ergebnisse	Ansätze einschl. Nachträge 2023	Ansatz 2024	Planungsdaten 2025	Planungsdaten 2026	Planungsdaten 2027
		2022					
in €							
24	Summe der Einzahlungen aus Investitionstätigkeit (Summe der Nummern 19 bis 23)	50.243,52	41.400	41.100	41.100	41.100	41.100
25	– Auszahlungen für Anlagevermögen	0,00	0	0	0	0	0
26	– Auszahlungen für sonstige Ausleihungen und Kreditgewährungen	0,00	0	0	0	0	0
27	– Sonstige Investitionsauszahlungen	0,00	0	0	0	0	0
28	Summe der Auszahlungen aus Investitionstätigkeit (Summe der Nummern 25 bis 27)	0,00	0	0	0	0	0
29	Saldo der Ein- und Auszahlungen aus Investitionstätigkeit (Saldo der Nummern 24 und 28)	50.243,52	41.400	41.100	41.100	41.100	41.100
30	Finanzmittelüberschuss/ Finanzmittelfehlbetrag des Teilhaushaltes (Summe der Nummern 18.2 und 29)	242.011,22	326.700	352.300	352.300	352.300	352.300
31	+ Einzahlungen aus der Aufnahme von Krediten für Investitionen und Investitionsförderungsmaßnahmen	0,00	0	0	0	0	0
32	– Auszahlungen für planmäßige Tilgung von Krediten für Investitionen und Investitionsförderungsmaßnahmen	0,00	0	0	0	0	0
33	– Sonstige Auszahlungen zur Tilgung von Krediten für Investitionen und Investitionsförderungsmaßnahmen	0,00	0	0	0	0	0
34	Saldo der Ein- und Auszahlungen aus Krediten für Investitionen und Investitionsförderungsmaßnahmen (Nummer 31 abzüglich Nummern 32 und 33)	0,00	0	0	0	0	0

		Teilhaushalt 2 Allgemeine Finanzwirtschaft	
		verantwortlich: Frau Linscheidt	
Hauptproduktbereich	6	Zentrale Finanzleistungen	
Produktbereich	61	Allgemeine Finanzwirtschaft	
Produkt	61100	Steuern, allgemeine Zuweisungen, allgemeine Umlagen	Finanzen - Frau Linscheidt

Wesentliche Produkte des Teilhaushaltes (2 Allgemeine Finanzwirtschaft)						
Produkt:	6110000000 - Steuern, allgemeine Zuweisungen, allgemeine Umlagen					
Hauptproduktbereich:	6 Zentrale Finanzleistungen					
Produktbereich:	61 Allgemeine Finanzwirtschaft					
Produktgruppe:	611 Steuern, allgemeine Zuweisungen, allgemeine Umlagen					
Produktverantwortung:						
Beschreibung des Produktes:	Steuern, Zuweisungen aus dem FAG M-V, Amts- und Kreisumlage, sonstige Zuweisungen sowie Umlagen, die keinem Produkt direkt zugeordnet werden können					
Ziele:						
Leistungen:						
Grund-/Kennzahlen:						
Bezeichnung	2022	2023	2024	2025	2026	2027
Erläuterungen (gem. § 4 Abs. 15 GemHV-Doppik)						
Finanzen in €:						
	laufende Einzahlungen	laufende Auszahlungen	Saldo	Erträge	Aufwendungen	Ergebnis
Plan 2023	683.500	398.200	285.300	683.500	398.200	285.300
Plan 2024	720.300	409.100	311.200	720.300	409.100	311.200
Veränderung gegenüber dem Vorjahr	36.800	10.900	25.900	36.800	10.900	25.900

Teilhaushalt 2 Allgemeine Finanzwirtschaft

verantwortlich: Frau Linscheid

Hauptproduktbereich

6

Zentrale Finanzleistungen

Produktbereich

61

Allgemeine Finanzwirtschaft

Produkt

61200

Sonstige allgemeine Finanzwirtschaft

Finanzen - Frau Linscheid

Teilergebnishaushalt (Sonstige allgemeine Finanzwirtschaft)

Nr.	Ertrags- und Aufwandsarten (gemäß § 4 Absatz 10 GemHVO-Doppik)	Ergebnisse	Ansätze einschl. Nachträge	Ansatz	Planungsdaten	Planungsdaten	Planungsdaten
		2022	2023	2024	2025	2026	2027
		in €					
		1	2	3	4	5	6
1	+ Steuern und ähnliche Abgaben	0,00	0	0	0	0	0
2	+ Zuwendungen, allgemeine Umlagen und sonstige Transfererträge	0,00	0	0	0	0	0
3	+ Erträge der sozialen Sicherung	0,00	0	0	0	0	0
4	+ Öffentlich-rechtliche Leistungsentgelte	0,00	0	0	0	0	0
5	+ Privatrechtliche Leistungsentgelte	0,00	0	0	0	0	0
6	+ Kostenerstattungen und Kostenumlagen	0,00	0	0	0	0	0
7	+ Andere aktivierte Eigenleistungen	0,00	0	0	0	0	0
8	+ Zinserträge und sonstige Finanzerträge	6.315,41	6.400	6.400	6.400	6.400	6.400
	61200.47143000 Zinserträge von Gemeinden und Gemeindeverbänden	0,00	0	0	0	0	0
	61200.47400000 Finanzerträge aus Beteiligungen ohne assoziierte Unternehmen	6.315,41	6.400	6.400	6.400	6.400	6.400
9	+ Sonstige Erträge	0,00	0	0	0	0	0
	61200.46614000 Erträge aus der Auflösung von Rückstellungen	0,00	0	0	0	0	0
10	Summe der Erträge (Summe der Nummern 1 bis 9)	6.315,41	6.400	6.400	6.400	6.400	6.400
11	– Personalaufwendungen	0,00	0	0	0	0	0
12	– Versorgungsaufwendungen	0,00	0	0	0	0	0
13	– Aufwendungen für Sach- und Dienstleistungen	0,00	0	0	0	0	0
14	– Abschreibungen	0,00	0	0	0	0	0
15	– Zuwendungen, Umlagen und sonstige Transferaufwendungen	0,00	0	0	0	0	0
16	– Aufwendungen der sozialen Sicherung	0,00	0	0	0	0	0
17	– Zinsaufwendungen und sonstige Finanzaufwendungen	4.947,40	5.100	4.400	4.000	3.700	3.300
	61200.57510000 Zinsaufwendungen und sonstige Finanzaufwendungen an inländische Kreditinstitute (inländischer Geldmarkt)	4.947,40	4.600	4.300	3.900	3.600	3.200
	61200.57510001 Zinsaufwendungen und sonstige Finanzaufwendungen an inländische Kreditinstitute - Kassenkredit	0,00	500	100	100	100	100
	61200.57510002 Zinsen zum Verfahren SLA	0,00	0	0	0	0	0
18	– Sonstige Aufwendungen	0,00	0	0	0	0	0
19	Summe der Aufwendungen (Summe der Nummern 11 bis 18)	4.947,40	5.100	4.400	4.000	3.700	3.300
20	Jahresergebnis des Teilhaushaltes vor Verrechnung der internen Leistungsbeziehungen und vor Veränderung der Rücklagen (Saldo der Nummern 10 und 19)	1.368,01	1.300	2.000	2.400	2.700	3.100
21	+ Erträge aus internen Leistungsbeziehungen	0,00	0	0	0	0	0
22	– Aufwendungen aus internen Leistungsbeziehungen	0,00	0	0	0	0	0
23	Jahresergebnis des Teilhaushaltes nach Verrechnung der internen Leistungsbeziehungen und vor Veränderung der Rücklagen (Nummer 20 zuzüglich Nummer 21 abzüglich Nummer 22)	1.368,01	1.300	2.000	2.400	2.700	3.100

Teilhaushalt 2 Allgemeine Finanzwirtschaft

verantwortlich: Frau Linscheidt

Hauptproduktbereich 6
 Produktbereich 61
 Produkt 61200

Zentrale Finanzleistungen
 Allgemeine Finanzwirtschaft
 Sonstige allgemeine Finanzwirtschaft

Finanzen - Frau Linscheidt

Teilfinanzhaushalt (Sonstige allgemeine Finanzwirtschaft)							
Nr.	Ein- und Auszahlungsarten (gem. § 4 Absatz 12 GemHVO-Doppik)	Ergebnisse	Ansätze einschl. Nachträge	Ansatz	Planungsdaten	Planungsdaten	Planungsdaten
		2022	2023	2024	2025	2026	2027
		in €					
		1	2	3	4	5	6
1	+ Steuern und ähnliche Abgaben	0,00	0	0	0	0	0
2	+ Zuwendungen, allgemeine Umlagen und sonstige Transfereinzahlungen	0,00	0	0	0	0	0
3	+ Einzahlungen der sozialen Sicherung	0,00	0	0	0	0	0
4	+ Öffentlich-rechtliche Leistungsentgelte	0,00	0	0	0	0	0
5	+ Privatrechtliche Leistungsentgelte	0,00	0	0	0	0	0
6	+ Kostenerstattungen und Kostenumlagen	0,00	0	0	0	0	0
7	+ Zinseinzahlungen und sonstige Finanzeinzahlungen	6.315,41	6.400	6.400	6.400	6.400	6.400
	61200.67143000 Zinseinzahlungen für Kredite von Gemeinden und Gemeindeverbänden	0,00	0	0	0	0	0
	61200.67400000 Finanzeinzahlungen aus Beteiligungen ohne assoziierte Unternehmen	6.315,41	6.400	6.400	6.400	6.400	6.400
8	+ Sonstige laufende Einzahlungen	0,00	0	0	0	0	0
9	Summe der laufenden Einzahlungen (Summe der Nummern 1 bis 8)	6.315,41	6.400	6.400	6.400	6.400	6.400
10	- Personalauszahlungen	0,00	0	0	0	0	0
11	- Versorgungsauszahlungen	0,00	0	0	0	0	0
12	- Auszahlungen für Sach- und Dienstleistungen	0,00	0	0	0	0	0
13	- Zuwendungen, Umlagen und sonstige Transferauszahlungen	0,00	0	0	0	0	0
14	- Auszahlungen der sozialen Sicherungen	0,00	0	0	0	0	0
15	- Zinsauszahlungen und sonstige Finanzauszahlungen	4.947,40	5.100	4.400	4.000	3.700	3.300
	61200.77510000 Zinsauszahlungen und sonstige Finanzauszahlungen an inländische Kreditinstitute (inländischer Geldmarkt)	4.947,40	4.600	4.300	3.900	3.600	3.200
	61200.77510001 Zinsauszahlungen und sonstige Finanzauszahlungen an inländische Kreditinstitute - Kassenkredit	0,00	500	100	100	100	100
	61200.77510002 Zinsen zum Verfahren SLA	0,00	0	0	0	0	0
16	- Sonstige laufende Auszahlungen	0,00	0	0	0	0	0
17	Summe der laufenden Auszahlungen (Summe der Nummern 10 bis 16)	4.947,40	5.100	4.400	4.000	3.700	3.300
18	Jahresbezogener Saldo der laufenden Ein- und Auszahlungen vor planmäßiger Tilgung (Saldo der Nummern 9 und 17)	1.368,01	1.300	2.000	2.400	2.700	3.100
18.1	Saldo der Ein- und Auszahlungen aus internen Leistungsbeziehungen	0,00	0	0	0	0	0
18.2	Jahresbezogener Saldo der laufenden Ein- und Auszahlungen vor planmäßiger Tilgung nach Verrechnung der internen Leistungsbeziehungen (Summe der Nummern 18 und 18.1)	1.368,01	1.300	2.000	2.400	2.700	3.100
19	+ Einzahlungen aus Investitionszuwendungen	0,00	0	0	0	0	0
20	+ Einzahlungen aus Beiträgen und ähnlichen Entgelten	0,00	0	0	0	0	0
21	+ Einzahlungen aus Anlagevermögen	0,00	0	0	0	0	0
22	+ Einzahlungen aus sonstigen Ausleihungen und Kreditgewährungen	0,00	0	0	0	0	0
23	+ Sonstige Investitionseinzahlungen	0,00	0	0	0	0	0
24	Summe der Einzahlungen aus Investitionstätigkeit (Summe der Nummern 19 bis 23)	0,00	0	0	0	0	0
25	- Auszahlungen für Anlagevermögen	0,00	0	0	0	0	0
26	- Auszahlungen für sonstige Ausleihungen und Kreditgewährungen	0,00	0	0	0	0	0
27	- Sonstige Investitionsauszahlungen	0,00	0	0	0	0	0
28	Summe der Auszahlungen aus Investitionstätigkeit (Summe der Nummern 25 bis 27)	0,00	0	0	0	0	0
29	Saldo der Ein- und Auszahlungen aus Investitionstätigkeit (Saldo der Nummern 24 und 28)	0,00	0	0	0	0	0
30	Finanzmittelüberschuss/ Finanzmittelfehlbetrag des Teilhaushaltes (Summe der Nummern 18.2 und 29)	1.368,01	1.300	2.000	2.400	2.700	3.100
31	+ Einzahlungen aus der Aufnahme von Krediten für Investitionen und Investitionsförderungsmaßnahmen	0,00	0	0	0	0	0
32	- Auszahlungen für planmäßige Tilgung von Krediten für Investitionen und Investitionsförderungsmaßnahmen	35.852,60	36.300	36.600	36.600	33.700	34.100

Teilhaushalt 2 Allgemeine Finanzwirtschaft

verantwortlich: Frau Linscheid

Hauptproduktbereich

6

Zentrale Finanzleistungen

Produktbereich

61

Allgemeine Finanzwirtschaft

Produkt

61200

Sonstige allgemeine Finanzwirtschaft

Finanzen - Frau Linscheid

Nr.	Ein- und Auszahlungsarten (gem. § 4 Absatz 12 GemHVO-Doppik)	Ergebnisse	Ansätze einschl. Nachträge	Ansatz	Planungsdaten	Planungsdaten	Planungsdaten
		2022	2023	2024	2025	2026	2027
in €							
	61200.79253000 Tilgung von Krediten für Investitionen vom inländischen Geldmarkt / Laufzeit mehr als 5 Jahre	35.852,60	36.300	36.600	36.600	33.700	34.100
33	– Sonstige Auszahlungen zur Tilgung von Krediten für Investitionen und Investitionsförderungsmaßnahmen	0,00	0	0	0	0	0
34	Saldo der Ein- und Auszahlungen aus Krediten für Investitionen und Investitionsförderungsmaßnahmen (Nummer 31 abzüglich Nummern 32 und 33)	-35.852,60	-36.300	-36.600	-36.600	-33.700	-34.100

Teilhaushalt 2 Allgemeine Finanzwirtschaft

verantwortlich: Frau Linscheidt

Hauptproduktbereich 6
 Produktbereich 61
 Produkt 61200

Zentrale Finanzleistungen
 Allgemeine Finanzwirtschaft
 Sonstige allgemeine Finanzwirtschaft

Finanzen - Frau Linscheidt

Wesentliche Produkte des Teilhaushaltes (2 Allgemeine Finanzwirtschaft)						
Produkt:	6120000000 - Sonstige allgemeine Finanzwirtschaft					
Hauptproduktbereich:	6 Zentrale Finanzleistungen					
Produktbereich:	61 Allgemeine Finanzwirtschaft					
Produktgruppe:	612 Sonstige allgemeine Finanzwirtschaft (ohne direkte Produktzuordnung)					
Produktverantwortung:						
Beschreibung des Produktes:	Sonstige finanzielle Leistungen der allgemeinen Finanzwirtschaft, die keinem Produkt direkt zugeordnet werden können					
Ziele:						
Leistungen:						
Grund-/Kennzahlen:						
Bezeichnung	2022	2023	2024	2025	2026	2027
Erläuterungen (gem. § 4 Abs. 15 GemHV-Doppik)						
Finanzen in €:						
	laufende Einzahlungen	laufende Auszahlungen	Saldo	Erträge	Aufwendungen	Ergebnis
Plan 2023	6.400	5.100	1.300	9.200	5.100	4.100
Plan 2024	6.400	4.400	2.000	6.400	4.400	2.000
Veränderung gegenüber dem Vorjahr	0	-700	700	-2.800	-700	-2.100

Investitionsprogramm											
Nr.	Bezeichnung der Maßnahme	Teil- haushalt	Produkt	Ein- und Auszahlungen aus Investitionstätigkeit							Gesamtein-/ -auszahlungen
				Ergebnisse bis einschließlich	Ansätze einschließlich Nachträge	Ansatz	Planungsdaten	Planungsdaten	Planungsdaten	Planungsdaten der weiteren Haushaltsjahre bis zum Abschluss der Maßnahme	
				2022	2023	2024	2025	2026	2027		
				in €							
				1	2	3	4	5	6	7	8
1	114012101 Ankauf Straßengrundstücke	1	11401								
	Einzahlungen			0,00	0	0	0	0	0	0	0
	Auszahlungen			1.597,84	0	0	0	0	0	0	1.598
2	114012201 Veräußerung Grundstücke	1	11401								
	Einzahlungen			9.252,00	0	0	0	0	0	0	9.252
	Auszahlungen			0,00	0	0	0	0	0	0	0
3	114012301 Erwerb Grundstücke	1	11401								
	Einzahlungen			0,00	0	0	0	0	0	0	0
	Auszahlungen			0,00	10.000	0	0	0	0	0	10.000
4	114012401 Planung und Erschließung B-Plangebiet	1	11401								
	Einzahlungen			0,00	0	50.000	0	0	0	0	50.000
	Auszahlungen			0,00	0	50.000	0	0	0	0	50.000
5	281012201 Sanierung Gemeindezentrum	1	28101								
	Einzahlungen			0,00	315.400	330.000	0	0	0	0	645.400
	Auszahlungen			4.964,20	420.600	500.000	0	0	0	0	925.564
6	366012001 Beschaffung Spielgeräte	1	36601								
	Einzahlungen			0,00	0	0	0	0	0	0	0
	Auszahlungen			3.588,99	0	0	0	0	0	0	3.589
7	541001302 Straßenausbaubeiträge Hauptstraße (Vorjahre)	1	54100								
	Einzahlungen			69,30	0	0	0	0	0	0	69
	Auszahlungen			0,00	0	0	0	0	0	0	0
8	541002201 Straßenentwässerung Warliner Weg	1	54100								
	Einzahlungen			0,00	0	0	0	0	0	0	0
	Auszahlungen			11.429,01	0	0	0	0	0	0	11.429
9	541002202 Straßenentwässerung Bannenbrücker Weg	1	54100								
	Einzahlungen			0,00	0	0	0	0	0	0	0
	Auszahlungen			5.944,15	0	0	0	0	0	0	5.944
10	541002203 Beschaffung Geschwindigkeitsdisplay	1	54100								
	Einzahlungen			0,00	0	0	0	0	0	0	0
	Auszahlungen			4.639,07	0	0	0	0	0	0	4.639
11	611002001 Investive Zuweisungen	2	61100								
	Einzahlungen			50.243,52	41.400	41.100	41.100	41.100	41.100	0	256.044
	Auszahlungen			0,00	0	0	0	0	0	0	0
	Einzahlungen			59.564,82	356.800	421.100	41.100	41.100	41.100	0	960.765
	Auszahlungen			32.163,26	430.600	550.000	0	0	0	0	1.012.763
	Saldo			27.401,56	-73.800	-128.900	41.100	41.100	41.100	0	-51.998

Investitionsübersicht									
Teilhaushalt: 1									
Nr	Einzahlungs- und Auszahlungsarten (gemäß. § 4 Absatz 6 GemHVO-Doppik)	Ergebnisse bis einschließlich	Ansätze einschl. Nachträge	Ansatz	Planung	Planung	Planung	Planungsdaten der weiteren Haushaltsjahre bis zum Abschluss der Maßnahme	Gesamtein-/auszahlungen
		2022	2023	2024	2025	2026	2027		
		1	2	3	4	5	6	7	8
in €									
366012001 Beschaffung Spielgeräte									
	19 + Einzahlungen aus Investitionszuwendungen	0,00	0	0	0	0	0	0	0
	24 Summe der Einzahlungen aus Investitionstätigkeit	0,00	0	0	0	0	0	0	0
	25 - Auszahlungen für Anlagevermögen	3.588,99	0	0	0	0	0	0	3.589
	28 Summe der Auszahlungen aus Investitionstätigkeit	3.588,99	0	0	0	0	0	0	3.589
	darunter:								
	mit Verpflichtungsermächtigungen im Vorjahre bereits gebunden			0	0	0	0	0	
	neu veranschlagte Verpflichtungsermächtigungen				0	0	0	0	
	29 Saldo der Ein- und Auszahlungen aus Investitionstätigkeit	-3.588,99	0	0	0	0	0	0	-3.589
114012101 Ankauf Straßengrundstücke									
	25 - Auszahlungen für Anlagevermögen	1.597,84	0	0	0	0	0	0	1.598
	28 Summe der Auszahlungen aus Investitionstätigkeit	1.597,84	0	0	0	0	0	0	0
	darunter:								
	mit Verpflichtungsermächtigungen im Vorjahre bereits gebunden			0	0	0	0	0	
	neu veranschlagte Verpflichtungsermächtigungen				0	0	0	0	
	29 Saldo der Ein- und Auszahlungen aus Investitionstätigkeit	-1.597,84	0	0	0	0	0	0	-1.598
114012201 Veräußerung Grundstücke									
	21 + Einzahlungen aus Anlagevermögen	9.252,00	0	0	0	0	0	0	9.252
	24 Summe der Einzahlungen aus Investitionstätigkeit	9.252,00	0	0	0	0	0	0	9.252
	darunter:								
	mit Verpflichtungsermächtigungen im Vorjahre bereits gebunden			0	0	0	0	0	
	neu veranschlagte Verpflichtungsermächtigungen				0	0	0	0	
	29 Saldo der Ein- und Auszahlungen aus Investitionstätigkeit	9.252,00	0	0	0	0	0	0	9.252
114012301 Erwerb Grundstücke									
	25 - Auszahlungen für Anlagevermögen	0,00	10.000	0	0	0	0	0	10.000
	28 Summe der Auszahlungen aus Investitionstätigkeit	0,00	10.000	0	0	0	0	0	10.000
	darunter:								
	mit Verpflichtungsermächtigungen im Vorjahre bereits gebunden			0	0	0	0	0	
	neu veranschlagte Verpflichtungsermächtigungen				0	0	0	0	
	29 Saldo der Ein- und Auszahlungen aus Investitionstätigkeit	0,00	-10.000	0	0	0	0	0	-10.000
114012401 Planung und Erschließung B-Plangebiet									
	20 + Einzahlungen aus Beiträgen und ähnlichen Entgelten	0,00	0	50.000	0	0	0	0	50.000
	24 Summe der Einzahlungen aus Investitionstätigkeit	0,00	0	50.000	0	0	0	0	50.000
	25 - Auszahlungen für Anlagevermögen	0,00	0	50.000	0	0	0	0	50.000
	28 Summe der Auszahlungen aus Investitionstätigkeit	0,00	0	50.000	0	0	0	0	50.000
	darunter:								
	mit Verpflichtungsermächtigungen im Vorjahre bereits gebunden			0	0	0	0	0	
	neu veranschlagte Verpflichtungsermächtigungen				0	0	0	0	
	29 Saldo der Ein- und Auszahlungen aus Investitionstätigkeit	0,00	0	0	0	0	0	0	0
281012201 Sanierung Gemeindezentrum									
	19 + Einzahlungen aus Investitionszuwendungen	0,00	315.400	330.000	0	0	0	0	645.400
	24 Summe der Einzahlungen aus Investitionstätigkeit	0,00	315.400	330.000	0	0	0	0	645.400
	25 - Auszahlungen für Anlagevermögen	4.964,20	420.600	500.000	0	0	0	0	925.564
	28 Summe der Auszahlungen aus Investitionstätigkeit	4.964,20	420.600	500.000	0	0	0	0	925.564
	darunter:								
	mit Verpflichtungsermächtigungen im Vorjahre bereits gebunden			0	0	0	0	0	
	neu veranschlagte Verpflichtungsermächtigungen				0	0	0	0	
	29 Saldo der Ein- und Auszahlungen aus Investitionstätigkeit	-4.964,20	-105.200	-170.000	0	0	0	0	-280.164
541001302 Straßenausbaubeiträge Hauptstraße (Vorjahre)									
	20 + Einzahlungen aus Beiträgen und ähnlichen Entgelten	69,30	0	0	0	0	0	0	69
	24 Summe der Einzahlungen aus Investitionstätigkeit	69,30	0	0	0	0	0	0	69
	darunter:								
	mit Verpflichtungsermächtigungen im Vorjahre bereits gebunden			0	0	0	0	0	
	neu veranschlagte Verpflichtungsermächtigungen				0	0	0	0	
	29 Saldo der Ein- und Auszahlungen aus Investitionstätigkeit								69
		69,30	0	0	0	0	0	0	

Teilhaushalt 1 Hauptamt, Finanzen, Bau- und Ordnungsamt
verantwortlich: Herr Walter, Frau Linscheidt, Herr Granzow

Investitionsübersicht									
Teilhaushalt: 1									
Nr.	Einzahlungs- und Auszahlungsarten (gemäß § 4 Absatz 6 GemHVO-Doppik)	Ergebnisse bis einschließlich	Ansätze einschl. Nachträge	Ansatz	Planung	Planung	Planung	Planungsdaten der weiteren Haushaltsjahre bis zum Abschluss der Maßnahme	Gesamtein-/ -auszahlungen
		2022	2023	2024	2025	2026	2027		
		1	2	3	4	5	6	7	8
in €									
	541002201 Straßenentwässerung Warliner Weg								
	25 - Auszahlungen für Anlagevermögen	11.429,01	0	0	0	0	0	0	11.429
	28 Summe der Auszahlungen aus Investitionstätigkeit	11.429,01	0	0	0	0	0	0	11.429
	darunter:								
	mit Verpflichtungsermächtigungen im Vorjahre bereits gebunden			0	0	0	0	0	
	neu veranschlagte Verpflichtungsermächtigungen				0	0	0	0	
	29 Saldo der Ein- und Auszahlungen aus Investitionstätigkeit	-11.429,01	0	0	0	0	0	0	-11.429
	541002202 Straßenentwässerung Bannenbrücker Weg								
	25 - Auszahlungen für Anlagevermögen	5.944,15	0	0	0	0	0	0	5.944
	28 Summe der Auszahlungen aus Investitionstätigkeit	5.944,15	0	0	0	0	0	0	5.944
	darunter:								
	mit Verpflichtungsermächtigungen im Vorjahre bereits gebunden			0	0	0	0	0	
	neu veranschlagte Verpflichtungsermächtigungen				0	0	0	0	
	29 Saldo der Ein- und Auszahlungen aus Investitionstätigkeit	5.944,15	0	0	0	0	0	0	5.944
	541002203 Beschaffung Geschwindigkeitsdisplay								
	25 - Auszahlungen für Anlagevermögen	4.639,07	0	0	0	0	0	0	4.639
	28 Summe der Auszahlungen aus Investitionstätigkeit	4.639,07	0	0	0	0	0	0	4.639
	darunter:								
	mit Verpflichtungsermächtigungen im Vorjahre bereits gebunden			0	0	0	0	0	
	neu veranschlagte Verpflichtungsermächtigungen				0	0	0	0	
	29 Saldo der Ein- und Auszahlungen aus Investitionstätigkeit	4.639,07	0	0	0	0	0	0	4.693

Teilhaushalt 2 Allgemeine Finanzwirtschaft
verantwortlich: Frau Linscheidt

Investitionsübersicht									
<i>Teilhaushalt: 2</i>									
Nr	Einzahlungs- und Auszahlungsarten (gemäß. § 4 Absatz 6 GemHVO-Doppik)	Ergebnisse bis einschließlich	Ansätze einschl. Nachträge	Ansatz	Planung	Planung	Planung	Planungsdaten der weiteren Haushaltsjahren bis zum Abschluss der Maßnahme	Gesamtein-/ -aus- zahlungen
		2022	2023	2024	2025	2026	2027		
		1	2	3	4	5	6	7	8
in €									
611002001 Investive Zuweisungen									
	19 + Einzahlungen aus Investitionszuwendungen	39.871,97	30.900	30.600	30.600	30.600	30.600	0	193.172
	20 + Einzahlungen aus Beiträgen und ähnlichen Entgelten	10.371,55	10.500	10.500	10.500	10.500	10.500	0	62.872
	24 Summe der Einzahlungen aus Investitionstätigkeit	50.243,52	41.400	41.100	41.100	41.100	41.100	0	256.044
	darunter:								
	mit Verpflichtungsermächtigungen im Vorjahre bereits gebunden			0	0	0	0	0	
	neu veranschlagte Verpflichtungsermächtigungen				0	0	0	0	
	29 Saldo der Ein- und Auszahlungen aus Investitionstätigkeit	50.243,52	41.400	41.100	41.100	41.100	41.100	0	256.044

Übersicht über die aus Verpflichtungsermächtigungen voraussichtlich fällig werdenden Auszahlungen				
Verpflichtungsermächtigungen (gemäß § 1 Absatz 2 GemHVO-Doppik)	Planungsdaten 2025	Planungsdaten 2026	Planungsdaten 2027	Planungsdaten 2028
	in €			
	1	2	3	4
im Haushaltsjahr 2021	0	-	-	-
im Haushaltsjahr 2022	0	0	-	-
im Haushaltsjahr 2023	0	0	0	-
im Haushaltsjahr 2024	0	0	0	0
Summe	0	0	0	0

Übersicht über den voraussichtlichen Stand der Verbindlichkeiten						Erläuterungen
Nr.	Art (gemäß § 47 Abs. 5 Nummer 4 GemHVO-Doppik)	Voraussichtlicher Stand zu Beginn 2024	Tilgung a) planmäßig b) Umschuldung c) außerplanmäßig	Kreditaufnahmen a) Neuaufnahme b) Umschuldung	Voraussichtlicher Stand zum Ende 2024	Kontonummer
		in €				
		1	2	3	4	
1.1	Verbindlichkeiten aus Kreditaufnahmen für Investitionen und Investitionsförderungsmaßnahmen ohne Vorgänge, die diesen wirtschaftlich gleichkommen	503.219,84	a) 36.600 b) 0 c) 0	a) 0 b) 0	466.620	311-319
1.2	Verbindlichkeiten aus Vorgängen, die Kreditaufnahmen für Investitionen und Investitionsförderungsmaßnahmen wirtschaftlich gleichkommen	0,00	a) 0 b) 0 c) 0	a) 0 b) 0	0	331-337
2.1	Verbindlichkeiten aus Kassenkrediten ohne Vorgänge, die diesen wirtschaftlich gleichkommen	0,00	X		0	321-329, 37431
2.2	Verbindlichkeiten aus Vorgängen, die Kassenkrediten wirtschaftlich gleichkommen	0,00			0	338
Verbindlichkeiten aus Kreditaufnahmen (Summe der Nummern 1.1 bis 2.2)		503.219,84	X		466.620	

Übersicht über den voraussichtlichen Stand der Rückstellungen						Erläuterungen
Nr.	Art (gemäß § 47 Absatz 5 Nummer 3 GemHVO-Doppik)	Stand zu Beginn 2024	Inanspruchnahme/ Auflösung	Zuführung	Stand zum Ende 2024	Kontonummer
		in €				
		1	2	3	4	
1	Rückstellungen für Pensionen und ähnliche Verpflichtungen	0	0	0	0	24
2	Steuerrückstellungen	0	0	0	0	25
3	Sonstige Rückstellungen	0	0	0	0	27-29
4	Summe	0	0	0	0	

Übersicht über die Zusammensetzung und Entwicklung des Saldos der liquiden Mittel und der Kassenkredite im Haushaltsjahr					
lfd. Nr.	Pragsdorf	laufende Ein- und Auszahlungen	Ein- und Auszahlungen aus Investitionstätigkeit	durchlaufende Gelder und ungeklärte Zahlungsvorgänge	Summe
		in €			
		1	2	3	4
1 ¹	Forderungen gegenüber der geschäftsführenden Gemeinde zum 31. Dezember des Haushaltsvorjahres (§ 47 Absatz 4 Nummer 2.2.6.1 GemHVO-Doppik)				219.382
2 ²	- Verbindlichkeiten gegenüber der geschäftsführenden Gemeinde zum 31. Dezember des Haushaltsvorjahres				0,00
3	= Saldo der liquiden Mittel und der Kassenkredite zum 31. Dezember des Haushaltsvorjahres	150.451,02	4.690,80	640,12	155.781,94
4	+ Korrektur des Vortrages	0,00	0,00		
5	= Bereinigter Saldo der liquiden Mittel und der Kassenkredite zum 31. Dezember des Haushaltsvorjahres	150.451,02	4.690,80	640,12	155.781,94
6	+ jahresbezogener Saldo der laufenden Ein- und Auszahlungen (§ 3 Absatz 1 Satz 1 Nummer 37 GemHVO-Doppik)	25.900,00			25.900,00
7	+ Saldo der Ein- und Auszahlungen aus Investitionstätigkeit (§ 3 Absatz 1 Satz 1 Nummer 29 GemHVO-Doppik)		-128.900,00		-128.900,00
8	+ Saldo der Ein- und Auszahlungen aus Krediten für Investitionen und Investitionsförderungsmaßnahmen (ohne planmäßige Tilgung)		0,00		0,00
9	+ Saldo der Ein- und Auszahlungen aus durchlaufenden Geldern und ungeklärten Zahlungsvorgängen (§ 3 Absatz 1 Satz 1 Nummer 35 GemHVO-Doppik)			0,00	0,00
10	= Saldo der liquiden Mittel und der Kassenkredite zum 31. Dezember des Haushaltsjahres	176.351,02	-124.209,20	640,12	52.781,94
Kontrollrechnung:					
11	Liquide Mittel zum 31. Dezember des Haushaltsjahres (§ 47 Absatz 4 Nummer 2.4 GemHVO-Doppik)				52.781,94
12	- Kassenkredite zum 31. Dezember des Haushaltsjahres				0,00
13	= Saldo der liquiden Mittel und der Kassenkredite zum 31. Dezember des Haushaltsjahres				52.781,94

¹ Ämter und geschäftsführende Gemeinden sowie amtsfreie Gemeinden, die Verwaltungsbehörde einer Verwaltungsgemeinschaft sind, weisen neben den liquiden Mitteln auch die Forderungen gemäß § 47 Absatz 4 Nummer 2.2.6.1 GemHVO-Doppik aus. Amtsangehörige Gemeinden weisen die Forderungen gemäß § 47 Absatz 4 Nummer 2.2.6.1 GemHVO-Doppik aus.

² Neben den Verbindlichkeiten gemäß § 47 Absatz 5 Nummer 4.2.2 GemHVO-Doppik sind auch die Verbindlichkeiten gemäß § 47 Absatz 5 Nummer 4.3 und 4.7 bis 4.10 GemHVO-Doppik auszuweisen, soweit diese Verbindlichkeiten aus Kassenkrediten enthalten. Der auszuweisende Betrag entspricht dem Betrag in Muster 4a zu § 1 Nummer 3 GemHVO-Doppik,

Übersicht über die Zusammensetzung und Entwicklung des Saldos der liquiden Mittel und der Kassenkredite im Finanzplanungszeitraum (2021 bis 2026)								
Nr.	Pragsdorf		Ergebnisse	Ansätze einschl. Nachträge	Ansätze	Planungs- daten	Planungs- daten	Planungs- daten
			2022	2023	2024	2025	2026	2027
			in €					
		1	2	3	4	5	6	
1 ¹		Forderungen gegenüber der geschäftsführenden Gemeinde zum 31. Dezember des Haushaltsjahres (§ 47 Abs. 4 Nr. 2.2.6.1 GemHVO)	189.396,02	219.382	155.782	52.782	169.682	289.782
2 ²	-	Verbindlichkeiten gegenüber der geschäftsführenden Gemeinde zum 31. Dezember des Haushaltsjahres	0,00	0	0	0	0	0
3	=	Saldo der liquiden Mittel und der Kassenkredite zum 31. Dezember des Haushaltsjahres	189.396,02	219.381,94	155.781,94	52.781,94	169.681,94	289.781,94
4		Saldo laufende Ein- und Auszahlungen zum 31. Dezember des Haushaltsjahres	136.145,61	140.251,02	150.451,02	176.351,02	252.151,02	331.151,02
5	+	Korrektur des Vortrages	0,00	0,00	0,00	0,00	0,00	0,00
6	+	jahresbezogener Saldo der laufenden Ein- und Auszahlungen (§ 3 Absatz 1 Satz 1 Nummer 37 GemHVO-Doppik)	4.105,41	10.200	25.900	75.800	79.000	79.000
7	+	Saldo laufende Ein- und Auszahlungen zum 31. Dezember des Haushaltsjahres	140.251,02	150.451	176.351	252.151	331.151	410.151
8		Saldo der Ein- und Auszahlungen aus Investitionstätigkeit zum 31. Dezember des Haushaltsjahres	51.089,24	78.491	4.691	-124.209	-83.109	-42.009
9	+	Korrektur des Vortrages	0,00	0	0	0	0	0
10	+	Saldo der Ein- und Auszahlungen aus Investitionstätigkeit (§ 3 Absatz 1 Satz 1 Nummer 29 GemHVO-Doppik)	27.401,56	-73.800	-128.900	41.100	41.100	41.100
11	+	Saldo der Ein- und Auszahlungen aus Krediten für Investitionen und Investitionsförderungsmaßnahmen (ohne planmäßige Tilgung)	0,00	0	0	0	0	0
12	+	Saldo der Ein- und Auszahlungen aus Investitionstätigkeit zum 31. Dezember des Haushaltsjahres	78.490,80	4.691	-124.209	-83.109	-42.009	-909
13		Saldo der durchlaufenden Gelder und ungeklärten Zahlungsvorgängen zum 31. Dezember des Haushaltsjahres	2.161,17	640	640	640	640	640
14	+	Korrektur des Vortrages	0,00	0	0	0	0	0
15	+	Saldo der durchlaufenden Gelder und ungeklärten Zahlungsvorgängen (§ 3 Absatz 1 Satz 1 Nummern 35 GemHVO-Doppik)	-1.521,05	0	0	0	0	0
16	+	Saldo der durchlaufenden Gelder und ungeklärten Zahlungsvorgängen zum 31. Dezember des Haushaltsjahres	640,12	640	640	640	640	640
17	=	Saldo der liquiden Mittel und der Kassenkredite zum 31. Dezember des Haushaltsjahres	219.381,94	155.782	52.782	169.682	289.782	409.882

1 Ämter und geschäftsführende Gemeinden sowie amtsfreie Gemeinden, die Verwaltungsbehörde einer Verwaltungsgemeinschaft sind, weisen neben den liquiden Mitteln auch die Forderungen gemäß § 47 Absatz 4 Nummer 2.2.6.1 GemHVO-Doppik aus.

Amtsangehörige Gemeinden weisen die Forderungen gemäß § 47 Absatz 4 Nummer 2.2.6.1 GemHVO-Doppik aus.

2 Neben den Verbindlichkeiten gemäß § 47 Absatz 5 Nummer 4.2.2 GemHVO-Doppik sind auch die Verbindlichkeiten gemäß § 47 Absatz 5 Nummer 4.3 und 4.7 bis 4.10 GemHVO-Doppik auszuweisen, soweit diese Verbindlichkeiten aus Kassenkrediten enthalten. Der auszuweisende Betrag entspricht dem Betrag in Muster 4a zu § 1 Nummer 3 GemHVO-Doppik, Spalte 1, Zeile 2.2

Stellenplan der Gemeinde Pragsdorf 2024

lfd. Nr.	Bezeichnung der Stelle Amts-/Funktionsbezeichnung	Im Vorjahr		Tatsächliche Besetzung am 30.06. d. Vorjahres		Im laufenden Haushaltsjahr 2023		Bemerkungen AU=Amtsumlagefähig k.w.=künftig wegfallend
		Anzahl	Bewertung	Anzahl	Bewertung	Anzahl	Bewertung	
1.	Gemeindearbeiter	0,769	TVöD 3	0,769	TVöD 3	0,769	TVöD 3	30 Wochenstunden
2.	Reinigungskraft	0,064	TVöD1	0,064	TVöD 1	0,064	TVöD 1	2,5 Wochenstunden
3.								
4.								
	Gesamt	0,833		0,833		0,833		
	Altersteilzeitstellen	0		0		0		nur nachrichtlich

Veränderungsliste zum Stellenplan 2023

Lfd.-Nr. 2023	im Stellenplan		Zahl der Stellen	Höher-,Herabstufungen und Umwandlungen von Bes./Entg.gr.		Zugänge Bes./Entg.gr.	Abgänge Bes./Entg.gr.	Bemerkungen
	2024	Amt / Abteilung		4	5			
	1	2	3	4	5	6	7	8
Gesamt			0			0		

Darstellung und Entwicklung des Eigenkapitals 2024 Gemeinde Pragsdorf

Lfd. Nr.		Jahr	Ergebnisvortrag ins Haushaltsfolgejahr	Rücklagen				Eigenkapital zum Ende des Haushaltsjahres	Eigenkapital zum Ende des Haushaltsjahres je Einwohner
				Allgemeine Kapitalrücklage	Zweckgebundene Kapitalrücklagen	Rücklage kommunaler Finanzausgleich	Sonstige zweckgebundene Ergebnisrücklagen		
				(in €)					
1	2	3	4	5	6	7	8		
1	Entwicklung in Haushaltsvorjahren								
1.1.	Eigenkapital zum 31.12. des Haushaltsvorjahr (Ergebnis) 6.	2018	-127.226,34	1.621.019,62	2.707,16	0,00	0,00	1.496.500,44	2.922,85
1.2.	5. Haushaltsvorjahr (Ergebnis)	2019	0,00	1.617.541,52	7.070,92	0,00	0,00	1.624.612,44	3.136,32
1.3.	4. Haushaltsvorjahr (Ergebnis)	2020	153.740,28	1.617.541,52	44.508,43	0,00	0,00	1.815.790,23	3.271,69
1.4.	3. Haushaltsvorjahr (Ergebnis)	2021	153.740,28	1.617.541,52	59.390,17	0,00	0,00	1.830.671,97	3.097,58
1.5.	2. Haushaltsvorjahr (Ergebnis)	2022	157.781,86	1.626.216,52	99.262,14	0,00	0,00	1.883.260,52	3.230,29
1.6.	1. Haushaltsvorjahr (Plan/Ergebnis)	2023	157.781,86	1.626.216,52	127.362,14	0,00	0,00	1.911.360,52	3.278,49
2	Entwicklung im Haushaltsjahr (Planung)	2024	170.781,86	1.626.216,52	157.962,14	0,00	0,00	1.954.960,52	3.353,28
3	Bestand zum Ende des Haushaltsjahres	2024	170.781,86	1.626.216,52	157.962,14	0,00	0,00	1.954.960,52	3.353,28
4	Ansätze der Haushaltsfolgejahre								
4.1.	1. Haushaltsfolgejahr	2025	234.481,86	1.626.216,52	188.562,14	0,00	0,00	2.189.442,38	3.755,48
4.2.	2. Haushaltsfolgejahr	2026	298.581,86	1.626.216,52	219.162,14	0,00	0,00	2.488.024,24	4.267,62
4.3.	3. Haushaltsfolgejahr)	2027	363.081,86	1.626.216,52	249.762,14	0,00	0,00	2.851.106,10	4.890,40
5	Bestand zum Ende des Finanzplanungszeitraumes	2027	363.081,86	1.626.216,52	249.762,14	0,00	0,00	2.851.106,10	4.890,40

Darstellung und Entwicklung der Kapitalrücklagen 2024 Gemeinde Pragsdorf

Lfd. Nr.		Jahr	Allgemeine Kapitalrücklage				Zweckgebundene Kapitalrücklagen				
			Stand zum Beginn des Haushalts- jahres	Zuführungen im Haushalts- jahr	Entnahmen im Haushalts- jahr	Stand zum Ende des haushalts- jahres	Stand zum Beginn des Haushalts- jahres	Zuführungen im Haushalts- jahr	Entnahmen im Haushalts- jahr	Stand zum Ende des haushalts- jahres	
			(in €)								
			1	2	3	4	5	6	7	8	9
1.	Entwicklung in Haushaltsvorjahren										
1.1.	5. Haushaltsvorjahr (Ergebnis)	2019	1.617.541,52	0,00	0,00	1.617.541,52	2.707,16	4.363,76	0,00	7.070,92	
1.2.	4. Haushaltsvorjahr (Ergebnis)	2020	1.617.541,52	0,00	0,00	1.617.541,52	7.070,92	37.437,51	0,00	44.508,43	
1.3.	3. Haushaltsvorjahr (Ergebnis)	2021	1.617.541,52	0,00	0,00	1.617.541,52	44.508,43	37.482,95	22.601,21	59.390,17	
1.4.	2. Haushaltsvorjahr (Ergebnis)	2022	1.617.541,52	8.675,00	0,00	1.626.216,52	59.390,17	39.871,97	0,00	99.262,14	
1.5.	1. Haushaltsvorjahr (Plan/Ergebnis)	2023	1.626.216,52	0,00	0,00	1.626.216,52	99.262,14	30.900,00	2.800,00	127.362,14	
2.	Entwicklung im Haushaltsjahr (Planung)	2024	1.626.216,52	0,00	0,00	1.626.216,52	127.362,14	30.600,00	0,00	157.962,14	
3.	Stand zum Ende des Haushaltsjahres	2024	1.626.216,52	0,00	0,00	1.626.216,52	127.362,14	30.600,00	0,00	157.962,14	
3.1.	Stand zum Ende des Haushaltsjahres je Einwohner					2.789,39				270,95	
4.	Ansätze der Haushaltsfolgejahre										
4.1.	1. Haushaltsfolgejahr	2025	1.626.216,52	0,00	0,00	1.626.216,52	157.962,14	30.600,00	0,00	188.562,14	
4.2.	2. Haushaltsfolgejahr	2026	1.626.216,52	0,00	0,00	1.626.216,52	188.562,14	30.600,00	0,00	219.162,14	
4.3.	3. Haushaltsfolgejahr)	2027	1.626.216,52	0,00	0,00	1.626.216,52	219.162,14	30.600,00	0,00	249.762,14	
5.	Stand zum Ende des 3. Haushaltsfolgejahres je Einwohner					2.789,39				428,41	

Darstellung und Entwicklung der Sonderposten 2024 Gemeinde Pragsdorf

Lfd. Nr.	Art	Voraussichtlicher Stand zu Beginn des Haushaltsjahres	Einstellungen	Planmäßige Auflösungen	Außerplanmäßige Auflösung / Abgänge	Voraussichtlicher Stand zum Ende des Haushaltsjahres	Voraussichtlicher Stand zum Ende des Haushaltsjahres je Einwohner
		in €					
		1	2	3	4	5	
1.	Sonderposten aus Zuwendungen für Investitionen	797.039,46	0,00	40.173,42	0,00	756.866,04	1.298,23
2.	Sonderposten aus Beiträgen und ähnlichen Entgelten						
2.1.	Beiträge	144.164,72	0,00	5.836,68	0,00	138.328,04	237,27
3.	Sonderposten aus Anzahlungen						
3.1.	Anzahlungen Zuwendungen	43.699,01	10.371,55	0,00	0,00	54.070,56	92,75
4.	Sonderposten für den Gebührenaussgleich						
4.1.	Wasser- und Bodenverband	2.354,01	0,00	0,00	0,00	2.354,01	4,04
5.	Sonstige Sonderposten						
5.1.	Sonstige	0,00	0,00	0,00	0,00	0,00	0,00
	Summe	987.257,20	10.371,55	46.010,10	0,00	951.618,65	1.632,28

Nachweis der dauernden Leistungsfähigkeit nach § 1 Nummer 5 GemHVO-Doppik Pragsdorf (Amt Stargarder Land)

Einwohner per 31.12. des Vorvorjahres: 583

Erhebungsjahr: 2024

	Wert	Punkte
Ergebnishaushalt		
Ergebnisvortrag aus dem Haushaltsvorjahr	157.782,00 €	
Jahresergebnis	13.000,00 €	
Ergebnis zum 31.12. des Haushaltsjahres	170.782,00 €	
Ausgleich des Ergebnishaushalts	Ja	0
Verhältnis der Erträge zu den Aufwendungen	101,2%	0
Jahresergebnis ausgeglichen?	Ja	0
Finanzhaushalt		
Saldo der laufenden Ein- und Auszahlungen zum 31.12. des Haushaltsvorjahres	150.451,00 €	
jahresbezogener Saldo der laufenden Ein- und Auszahlungen	25.900,00 €	0
Saldo der laufenden Ein- und Auszahlungen zum 31.12. des Haushaltsjahres	176.351,00 €	
Ausgleich des Finanzhaushalts	Ja	0
Verhältnis der laufenden Einzahlungen zu den laufenden Auszahlungen	106,2%	0
Finanzplanungszeitraum		
Ergebnis des Ergebnishaushalts am Ende des Finanzplanungszeitraums	363.082,00 €	
Ergebnis je Einwohner	622,78 €	0
Saldo der laufenden Ein- und Auszahlungen im Finanzhaushalt zum Ende des Finanzplanungszeitraums	410.151,00 €	
Saldo der laufenden Ein- und Auszahlungen je Einwohner	703,52 €	0
Gesetzmäßiges Haushaltssicherungskonzept nach § 43 Absatz 7 KV M-V		
Haushaltssicherungskonzept erforderlich?	Nein	0
Wann wird der vollständige Haushaltsausgleich erreicht?	nicht relevant	0
Einhaltung des Überschuldungsverbots		
Höhe des Eigenkapitals am Ende des Haushaltsjahres	1.954.961,00 €	0
Höhe des Eigenkapitals am Ende des Finanzplanungszeitraums	2.851.106,00 €	0
Im Haushaltsjahr bestehende Überschuldung wird im Finanzplanungszeitraum abgebaut	nicht relevant	0
Im Haushaltsjahr oder zum Ende des Finanzplanungszeitraums bestehende Überschuldung wird erst in einem angemessenen Konsolidierungszeitraum abgebaut	nicht relevant	0
Sonstige finanzielle Risiken		
Bewertung wesentlicher sonstiger finanzieller Risiken, deren Realisierung im Finanzplanungszeitraum wahrscheinlich ist	kein	0
Weitere Kennzahlen		
Investitionskredite je Einwohner	909,68 €	
Zinsquote	0,8%	
Tilgungsquote	6,9%	
fiktive Restlaufzeit der Investitionskredite	13,4 Jahre	

fristenkongruente Finanzierung?	Ja	
Förderquote	31,8%	
Liquiditätskredite je Einwohner	0,00 €	
Forderungen je Einwohner	436,03 €	
Werthaltigkeit der Forderungen	95,7%	
freiwillige Leistungen je Einwohner	44,60 €	
Anteil der freiwilligen Leistungen an den ordentlichen Erträgen	2,3%	
Bemerkungen der Kommune	k.A.	
Bemerkungen der RAB	k.A.	
GESAMTPUNKTZAHL:		0
LEISTUNGSGRUPPE:	gesicherte dauernde Leistungsfähigkeit	

Wirtschaftsplan 2024 für die Bewirtschaftung der Kommunalen Wohnungen der Gemeinde Pragsdorf

Einnahmen		Angaben €
Grundmieteinnahmen		169.204,48
Stall		246,00
Betriebs- und Heizkostenvorauszahlungen		114.432,12
Zwischensumme Einnahmen		283.882,60
Ausgaben		
Kapitaldienst	Tilgung/Zinsen	37.200,00
Abschreibung		28.000,00
Sanierungen		30000,00
Schaffung Parkflächen		10000,00
Mietausfall / Leerstand		5.000,00
Verwaltervergütung		14.394,24
Laufende Instandhaltung		25.000,00
Betriebs- und Heizkosten		120000,00
Zwischensumme Ausgaben		269.594,24
<hr/>		
		14.288,36

Neubrandenburg, 16.10.2023

IMMOVERSA GmbH
i.A.