

14GV/23/025

Beschlussvorlage
Gemeinde Lindetal
öffentlich

Haushaltssatzung der Gemeinde Lindetal 2024

<i>Organisationseinheit:</i> Finanzen <i>Bearbeitung:</i> Jana Linscheidt	<i>Datum</i> 22.11.2023 <i>Einreicher:</i> Linscheidt, Jana
--	--

<i>Beratungsfolge</i>	<i>Geplante Sitzungstermine</i>	<i>Ö / N</i>
Hauptausschuss der Gemeindevertretung Lindetal (Vorberatung)	05.12.2023	N
Gemeindevertretung der Gemeinde Lindetal (Entscheidung)	05.12.2023	Ö

Beschlussvorschlag

Die Gemeindevertretung beschließt die Haushaltssatzung der Gemeinde Lindetal für das Haushaltsjahr 2024 (siehe Anlage).

Sachverhalt

Nach § 45 KV M-V hat die Gemeinde für jedes Haushaltsjahr eine Haushaltssatzung zu erlassen. Die Haushaltssatzung enthält die Festsetzung des Haushaltsplanes, des Höchstbetrages aller Kredite zur Sicherung der Zahlungsfähigkeit, der Steuersätze (Hebesätze) sowie der Gesamtzahl der im Stellenplan ausgewiesenen Stellen. Der Haushaltsplan, der Bestandteil der Haushaltssatzung ist, ist Grundlage für die Haushaltswirtschaft der Gemeinde. Er ist nach Maßgabe der Kommunalverfassung für die Haushaltswirtschaft verbindlich. Ansprüche und Verbindlichkeiten Dritter werden durch ihn weder begründet noch aufgehoben.

Rechtliche Grundlagen

§ 45 ff. Kommunalverfassung Mecklenburg-Vorpommern (KV M-V)

Finanzielle Auswirkungen

Die haushaltsrechtlichen Auswirkungen ergeben sich aus dem der Haushaltssatzung beigefügten Ergebnis- und Finanzhaushalt.

Anlage/n

1	Haushalt 2024 Gemeinde Lindetal (öffentlich)
---	--

Vorbericht
zum Haushaltsplan
Gemeinde Lindetal
für das Haushaltsjahr 2024

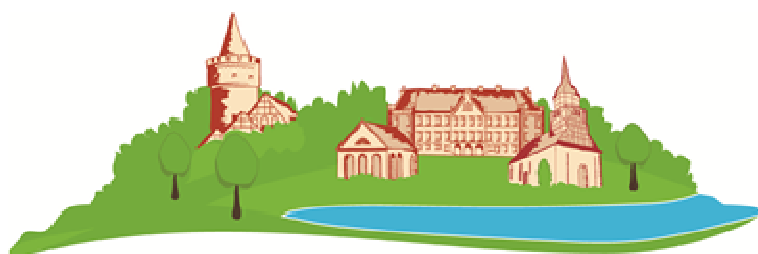

Stargarder Land

Inhaltsverzeichnis

Vorbericht	1 - 18
Statistische Angaben	3
Übersicht Jahresergebnisse	4 - 5
Übersicht Erträge und Aufwendungen	6 - 10
Übersicht Investitionen	11
Übersicht Finanzierungsplan, Kassenkredit, Investitionskredite	11
Entwicklung der Sonderposten	11
Nachweis der dauernden Leistungsfähigkeit	12
Haushaltssicherungskonzept	12
Übersicht über die freiwilligen Leistungen	12
Erläuterungen zu Produkten	13 - 18

Haushaltssatzung

Ergebnis- und Finanzhaushalt	1 - 3
Übersicht über Erträge und Aufwendungen	4 - 5
Übersicht Teilergebnis- und -finanzhaushalte	6 - 7
Produkthaushalt Teilhaushalt 1 – Hauptamt, Finanzen, Bau- und Ordnungsamt	8 - 84
Produkthaushalt Teilhaushalt 2 – Allgemeine Finanzwirtschaft	85 - 94
Investitionsprogramm Muster 10a	95
Investitionsprogramm Muster 10b	96 - 99

Anlagen:

Muster 3

Muster 4a, 4b, 5a, 5b

Stellenplan, Stellenplanquerschnitt

Entwicklung Kapitalrücklagen

Entwicklung Eigenkapital

Entwicklung Sonderposten

Rubikon Auswertung

1. Statistische Angaben

Lindetal ist eine Gemeinde im Landkreis Mecklenburgische Seeplatte in Mecklenburg-Vorpommern. Sie wird vom Amt Stargarder Land, mit Sitz in der Stadt Burg Stargard verwaltet. Die Gemeinde Lindetal mit den Ortsteilen Alt Käbelich, Ballin, Dewitz, Leppin, Marienhof, Plath, Rosenhagen erstreckt sich über eine Fläche von 56,33 km².

Entwicklung der Einwohnerzahlen

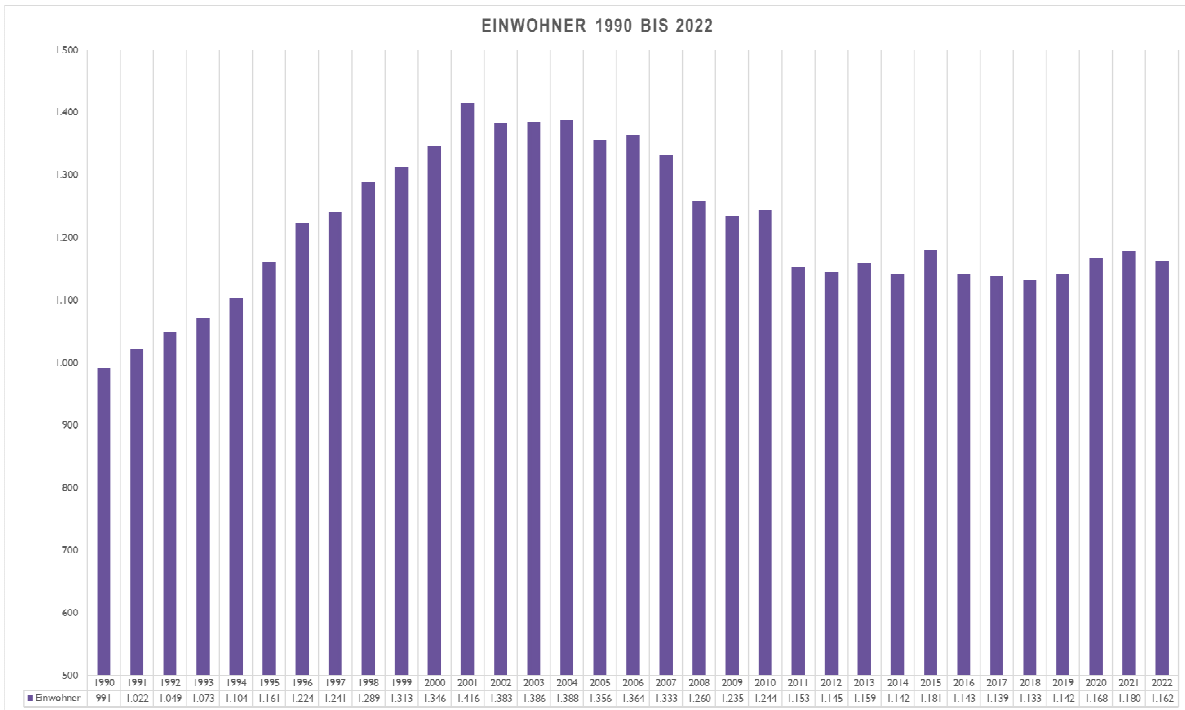

Entwicklung der Gewerbebetriebe

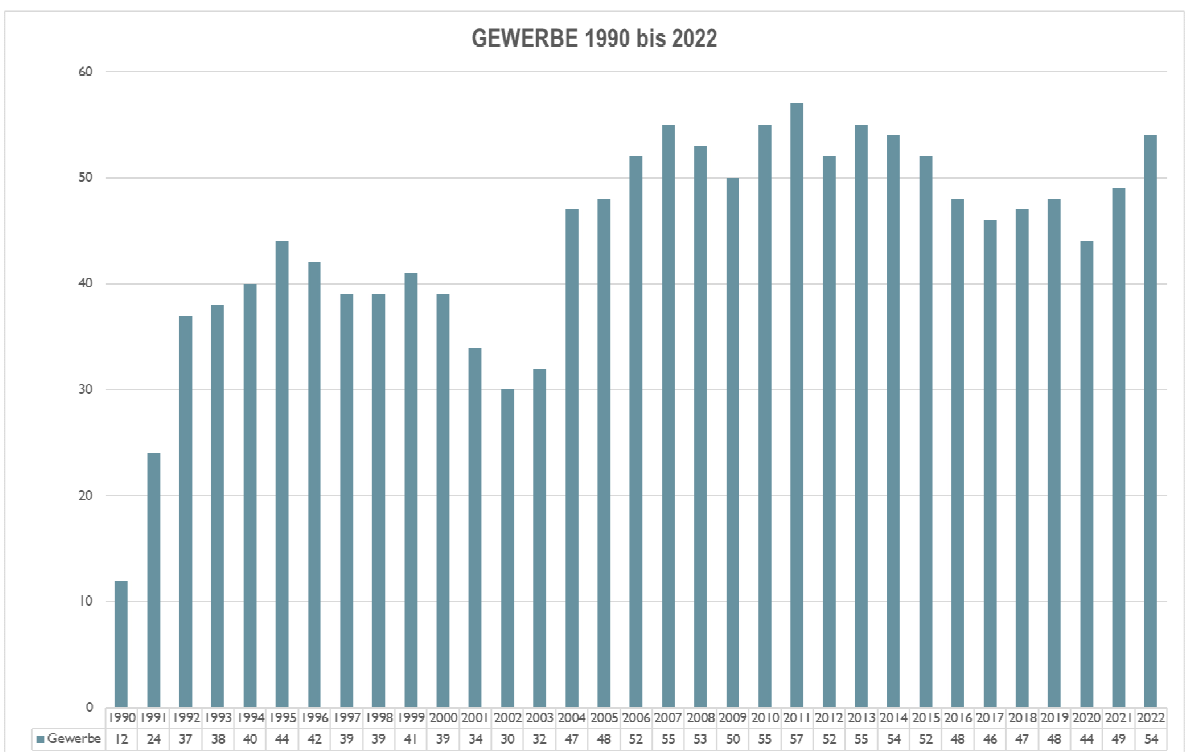

2. Die Haushaltswirtschaft in den Jahren 2022 bis 2027

2.1. Haushaltsausgleich und Übersicht zu den Jahresergebnissen

Nach § 16 Abs. 1 Gemeindehaushaltsverordnung-Doppik Mecklenburg-Vorpommern (GemHVO-Doppik MV) ist der Haushalt in der Planung ausgeglichen, wenn:

1. der Ergebnishaushalt unter Berücksichtigung von noch nicht ausgeglichenen Fehlbeträgen und vorgetragenen Jahresüberschüssen aus Haushaltsvorjahren gemäß § 2 Absatz 1 Nummer 27 keinen Fehlbetrag ausweist,
2. im Finanzhaushalt kein negativer Saldo der laufenden Ein- und Auszahlungen gemäß § 3 Absatz 1 Satz 1 Nummer 39 besteht.

2.1.1. Jahresüberschüsse/Jahresfehlbeträge

	Jahr	Jahresergebnis	Jahresergebnis je Einwohner
		(in €)	
	1	2	3
Aus Haushaltsvorjahren vorzutragende Beträge			
Weitere Haushaltsvorjahre Ergebnis in Summe		-810.052,14	-714,96
5. Haushaltsvorjahr (Ergebnis)	2019	28.733,01	25,16
4. Haushaltsvorjahr (Ergebnis)	2020	624.717,87	547,04
3. Haushaltsvorjahr (Ergebnis)	2021	479.243,02	410,31
2. Haushaltsvorjahr (Ergebnis)	2022	205.233,59	173,93
1. Haushaltsvorjahr (Plan / Ergebnis)	2023	35.000,00	30,12
Ansatz des Haushaltsjahres	2024	0,00	0,00
Summe / Saldo zum Ende des Haushaltsjahres	2024	562.875,35	471,59
Ansätze der Haushaltsfolgejahre			
1. Haushaltsfolgejahr	2025	0,00	0,00
2. Haushaltsfolgejahr	2026	0,00	0,00
3. Haushaltsfolgejahr	2027	0,00	0,00
Summe / Saldo zum Ende des Finanzplanungszeitraumes	2027	562.875,35	471,59

Ausgleich Ergebnishaushalt:

Im Haushaltsjahr 2024 ist der Haushaltsausgleich im Ergebnishaushalt gem. § 16 Abs. 1 Nr. 1 GemHVO-Doppik gegeben, da im Ergebnishaushalt kein negatives Jahresergebnis unter Nr. 27 ausgewiesen wird.

2.1.2. Finanzmittelüberschüsse/Finanzmittelfehlbeträge

	Jahr	Saldo der laufenden Ein- und Auszahlungen	planmäßige Tilgung von Investitionskrediten	In Haushaltsfolgejahren vorzutragende Beträge
	(in €)			
	1	2	3	4
Aus Haushaltsvorjahren vorzutragende Beträge				
Weitere Haushaltsvorjahre Ergebnis in Summe	2019	1.187.024,48	2.182.470,18	-995.445,70
5. Haushaltsvorjahr (Ergebnis)	2019	42.340,60	0,00	-953.105,10
4. Haushaltsvorjahr (Ergebnis)	2020	436.920,49	0,00	-516.184,61
3. Haushaltsvorjahr (Ergebnis)	2021	443.917,42	0,00	-72.267,19
2. Haushaltsvorjahr (Ergebnis)	2022	230.761,00	0,00	158.068,99
1. Haushaltsvorjahr (Plan/Ergebnis)	2023	85.100,00	0,00	243.168,99
Ansatz des Haushaltsjahres	2024	11.200,00	0,00	254.368,99
Summe / Saldo zum Ende des Haushaltsjahres	2024	2.437.263,99	2.182.470,18	254.793,81
Ansätze der Haushaltsfolgejahre				
1. Haushaltsfolgejahr	2024	17.600,00	0,00	271.968,99
2. Haushaltsfolgejahr	2025	17.600,00	0,00	289.568,99
3. Haushaltsfolgejahr	2026	17.600,00	0,00	307.168,99
Summe / Saldo zum Ende des Finanzplanungszeitraumes	2026	2.490.063,99	2.182.470,18	307.168,99

Ausgleich Finanzhaushalt:

Im Haushaltsjahr 2024 ist der Haushaltsausgleich im Finanzhaushalt gem. § 16 Abs. 1 Nr. 2 GemHVO-Doppik nicht gegeben, da im Finanzhaushalt kein negativer Saldo der laufenden Ein- und Auszahlungen gemäß § 3 Absatz 1 Satz 1 Nummer 39 besteht.

2.1.3. Übersicht über die Entwicklung des Eigenkapitals

Siehe Anlage

2.1.4. Übersicht über die Entwicklung der Kapitalrücklagen

Siehe Anlage

3. Übersicht über Erträge und Aufwendungen

ausgewählte Ertrags- und Aufwandsarten	Ergebnis 2022	Ansatz 2023	Ansatz 2024	Plan 2025	Plan 2026	Plan 2027
	in €					
Steuern	948.700,16	947.800	981.300	981.300	981.300	981.300
Gebühren u.ä. Entgelte	112.588,46	129.500	106.100	106.100	106.100	106.100
Zuweisungen, Zuwendungen und Umlagen	565.264,60	627.700	535.600	535.600	535.600	535.600
Zinsen und sonstige Finanzerträge	11.720,75	11.500	11.500	11.500	11.500	11.500
Sonstige Erträge	99.125,80	22.000	25.000	25.000	25.000	25.000
Erträge	1.737.399,77	1.738.500	1.659.500	1.659.500	1.659.500	1.659.500
Personalaufwand	110.748,38	117.900	117.900	117.900	117.900	117.900
Versorgungsaufwendungen	0,00	0,00	0,00	0,00	0,00	0,00
Aufwendungen für Sach- und Dienstleistungen.	424.617,08	484.600	494.000	494.000	494.000	494.000
Transferaufwendungen	775.549,81	830.600	847.300	845.800	845.800	845.800
Abschreibungen	111.570,65	115.300	107.900	107.700	105.400	105.400
Zinsen und sonstige Finanzaufwendungen	0,00	1.100	1.100	1.100	1.100	1.100
Sonstige Aufwendungen	109.680,26	154.000	125.300	120.400	120.400	120.400
Aufwendungen	1.532.166,18	1.703.500	1.693.500	1.686.900	1.684.600	1.684.600
Jahresergebnis vor Veränderung der Rücklagen	205.233,59	35.000	-34.000	-27.400	-25.100	-25.100
Jahresergebnis nach Veränderung der Rücklagen	205.233,59	35.000	0	0	0	0

Für die Ansätze bei den Steuern und Zuweisungen aus dem kommunalen Finanzausgleich sind die vom Ministerium für Inneres, Bau und Digitalisierung Mecklenburg-Vorpommern bekannt gegebenen Orientierungsdaten 2024 vom 09.11.2023 berücksichtigt worden.

3.1. *Steuern*

Überblick über die Hebesätze

Steuerart	Ergebnis 2022	Ansatz 2023	Ansatz 2024	Plan 2025	Plan 2026	Plan 2027
	v. H.					
Grundsteuer A	405	405	405	405	405	405
Grundsteuer B	405	405	405	405	405	405
Gewerbsteuer	405	405	405	405	405	405

Entwicklung der Steuererträge

Steuerart	Ergebnis 2022	Ansatz 2023	Ansatz 2024	Plan 2025	Plan 2026	Plan 2027
	in €					
Realsteuern						
Grundsteuer A	77.321,56	78.400	78.400	78.400	78.400	78.400
Grundsteuer B	101.800,82	100.100	101.400	101.400	101.400	101.400
Gewerbesteuer	409.973,11	390.000	390.000	390.000	390.000	390.000
Gemeindeanteile an						
der Einkommenssteuer	317.957,11	339.400	363.100	363.100	363.100	363.100
der Umsatzsteuer	34.957,57	33.400	41.900	41.900	41.900	41.900
andere Steuern						
Vergnügungssteuer	0,00	0	0	0	0	0
Hundsteuer	6.689,99	6.500	6.500	6.500	6.500	6.500
Zweitwohnungssteuer	0,00	0	0	0	0	0
sonstige Steuern	0,00	0	0	0	0	0
steuerähnliche Einnahmen z.B. Kompensationszahlungen (Familienleistungsausgleich)	0,00	0	0	0	0	0
Gesamt	948.700,16	947.800	981.300	981.300	981.300	981.300

Grundsteuer A und B

Die Erträge der Grundsteuer A werden mit einem Planansatz in Höhe von **78.400 €** eingestellt.
Bei der Grundsteuer B wird mit einem Ertrag in Höhe von **101.400 €** geplant.

Gewerbsteuern

Für die Gewerbesteuer werden aufgrund der aktuellen Entwicklung und den zu erwartenden Vorauszahlungen für 2024 Erträge in Höhe von **390.000 €** eingeplant.
Die Erträge aus der Gewerbesteuer von vielen Faktoren abhängig und schwer planbar.

Gemeindeanteil an der Einkommensteuer

Der Gemeindeanteil an der Einkommensteuer ist für das Jahr 2024 mit **363.100 €** veranschlagt.

Gemeindeanteil an der Umsatzsteuer

Der Gemeindeanteil an der Umsatzsteuer ist im Haushalt 2024 wird ein Betrag von **41.900 €** eingeplant.

Hundsteuer

Die Hundsteuer beträgt für den 1. Hund bei 45,00 €/Jahr. Im Haushalt 2024 sind **6.500 €** veranschlagt.

3.2. Entwicklung der Gebühren und ähnliche Entgelte

Gebührenart	Ergebnis 2022	Ansatz 2023	Ansatz 2024	Plan 2025	Plan 2026	Plan 2027
	in €					
Verwaltungsgebühren	0,00	0	0	0	0	0
Benutzungsgebühren und ähnliche Entgelte	101.063,42	117.100	93.800	93.800	93.800	93.800
Zweckgebundene Abgaben	0,00	0	0	0	0	0
Mieten und Pachten	11.525,04	12.400	12.300	12.300	12.300	12.300
Gesamt	112.588,46	129.500	106.100	106.100	106.100	106.100

3.3. Entwicklung der Erträge aus Zuwendungen und Umlagen

	Ergebnis 2022	Ansatz 2023	Ansatz 2024	Plan 2025	Plan 2026	Plan 2027
	in €					
Schlüsselzuweisungen	405.926,63	542.800	442.400	442.400	442.400	442.400
Bedarfszuweisungen	0,00	0	0	0	0	0
Sonstige allgemeine Zuweisungen, Leistungsbeteiligungen	72.267,19	0	0	0	0	0
Zuweisungen und Zuschüsse für laufenden Zwecke	17.217,51	200	200	200	200	200
Erträge Auflösung SoPo Zuweisungen öff. Hand	69.709,43	68.200	63.000	63.000	63.000	63.000
Zuwendungen Städtebauliches Sondervermögen	0,00	0,00	0,00	0,00	0,00	0,00
Summe aller Zuwendungen	565.120,76	611.200	505.600	505.600	505.600	505.600
Umlagen	143,84	16.500	30.000	30.000	30.000	30.000
Gesamt	565.264,60	627.700	535.600	535.600	535.600	535.600

Schlüsselzuweisungen vom Land

Im Rahmen der Finanzausgleichsleistungen erhält die Gemeinde Lindetal Schlüsselzuweisungen.
Im Jahr 2024 erhält die Gemeinde Lindetal Schlüsselzuweisungen in Höhe von **442.400 €**.

Erträge aus der Auflösung von Sonderposten

Die Auflösungserträge aus Sonderposten in Höhe von **63.000 €** resultieren aus Investitionszuwendungen von Dritten sowie aus Beiträgen. Diese Zuwendungen werden ertrags- und periodengerecht dem jeweiligen Wirtschaftsjahr zugeordnet.

3.4. Entwicklung der Personalaufwendungen

Personalaufwendungsart	Ergebnis 2022	Ansatz 2023	Ansatz 2024	Plan 2025	Plan 2026	Plan 2027
	in €					
Entgelte und Bezüge	94.179,62	99.000	99.000	99.000	99.000	99.000
Sozialversicherung	14.085,54	16.100	16.100	16.100	16.100	16.100
Zuführung und Inanspruchnahme Rückstellungen	0,00	0	0	0	0	0
Sonstige	2.483,22	2.800	2.800	2.800	2.800	2.800
Gesamt	110.748,38	117.900	117.900	117.900	117.900	117.900

Die Personalaufwendungen sind im Jahr 2024 mit **117.900 €** veranschlagt.

3.5. Entwicklung der Aufwendungen für Sach- und Dienstleistungen

	Ergebnis 2022	Ansatz 2023	Ansatz 2024	Plan 2025	Plan 2026	Plan 2027
	in €					
Unterhaltung und Instandhaltung	65.662,65	109.200	116.300	116.300	116.300	116.300
Fertigung, Vertrieb und Waren	0,00	0	0	0	0	0
Energie, Wasser, Abwasser und Abfall	45.875,85	43.500	45.800	45.800	45.800	45.800
Kostenerstattungen	313.078,58	331.900	331.900	331.900	331.900	331.900
Sonstige	0,00	0	0	0	0	0
Gesamt	424.617,08	484.600	494.000	494.000	494.000	494.000

Zu den Aufwendungen für Sach- und Dienstleistungen gehören neben den Aufwendungen für Energie/Wasser/Abwasser/Abfall auch die Unterhaltungs- und Bewirtschaftungsaufwendungen sowie Kostenerstattungen. Insgesamt wurden dafür **494.000 €** eingeplant.

Die bauliche Unterhaltung umfasst die Unterhaltung des Infrastrukturvermögens, der Nebenanlagen und der Gebäude. Hierfür sind im Plan 2024 **74.000 €** vorgesehen.

Die Bewirtschaftungskosten wurden mit **3.700 €** veranschlagt, die Aufwendungen für Energie/Wasser/Abwasser/ Abfall mit **45.800 €**.

Kostenerstattungen den Landkreis Mecklenburgische Seenplatte zur Förderung der Kindertageseinrichtungen (Wohnsitzgemeindeanteile) sind mit **228.100 €** veranschlagt.

Für den Schullastenausgleich (Grundschulen und Regionale Schulen) sind Aufwendungen in Höhe von **94.000 €** veranschlagt.

3.6. Entwicklung der Transferaufwendungen

Transferaufwandsart	Ergebnis 2022	Ansatz 2023	Ansatz 2024	Plan 2025	Plan 2026	Plan 2027
	in €					
Zuweisungen und Zuschüsse für laufende Zwecke	1.000,00	2.500	4.000	2.500	2.500	2.500
Schuldendiensthilfen	0,00	0	0	0	0	0
Sozialtransferaufwendungen	0,00	0	0	0	0	0
Gewerbesteuerumlage	37.111,67	33.700	33.700	33.700	33.700	33.700
Allgemeine Umlagen	737.438,14	794.400	809.600	809.600	809.600	809.600
Sonstige	0,00	0	0	0	0	0
Gesamt	775.549,81	830.600	847.300	845.800	845.800	845.800

Gewerbesteuerumlage

Für die Gewerbesteuerumlage ist der erwartete Ertrag bei der Gewerbesteuer im Jahr 2024 maßgeblich. Hier werden **33.700 €** in Ansatz gebracht.

Kreisumlage

Bei der Planung der Haushaltsansätze für die Kreisumlage wird ein Betrag in Höhe von **584.400,00 €** in Ansatz gebracht, da der Kreisumlagehebesatz noch nicht bekannt ist.

Amtsumlage/Sonderamtsumlage

Der Hebesatz für die Amtsumlage beträgt 16,199 %. Für die Sonderamtsumlage wird ein Hebesatz in Höhe von 0,494 % in Ansatz gebracht.

3.7. Entwicklung der Abschreibungen

	Ergebnis 2022	Ansatz 2023	Ansatz 2024	Plan 2025	Plan 2026	Plan 2027
	in €					
Abschreibungen auf immaterielle Vermögensgegenstände	0,00	0	0	0	0	0
Abschreibungen auf Sachanlagen	111.337,70	115.300	107.900	107.700	105.400	105.400
Außerplanmäßige Abschreibungen	232,95	0	0	0	0	0
Gesamt	111.570,65	115.300	107.900	107.700	105.400	105.400

Die bilanziellen Abschreibungen sind in Höhe von **107.900 €** zu veranschlagen. Mit der Gegenüberstellung der Erträge aus der Auflösung von Sonderposten in Höhe von **63.000 €** ergibt sich eine zusätzlich durch Erträge zu erwirtschaftende Nettobelastung in Höhe von **44.900 €**.

3.8. Entwicklung der Zinsen

	Ergebnis 2022	Ansatz 2023	Ansatz 2024	Plan 2025	Plan 2026	Plan 2027
in €						
Erträge						
Zinsenerträge	0,00	0	0	0	0	0
Gewinnanteile aus verbundenen Unternehmen und Beteiligungen	11.371,35	11.500	11.500	11.500	11.500	11.500
Sonstige Finanzerträge	349,40	0	0	0	0	0
Summe	11.720,75	11.500	11.500	11.500	11.500	11.500
Aufwendungen						
Zinsaufwendungen	0,00	1.000	1.000	1.000	1.000	1.000
Sonstige Finanzaufwendungen	0,00	100	100	100	100	100
Summe	0,00	1.100	1.100	1.100	1.100	1.100
Saldo	11.720,75	10.400	10.400	10.400	10.400	10.400

Die **Zinsaufwendungen** in Höhe von **1.000 €** sind für die langfristigen Kredite sowie die Liquiditätskredite eingeplant. Die **Zinserträge** in Höhe von **11.500 €** ergeben sich in der Hauptsache aus den Dividenden des Kommunalen Anteilseignerverbandes Nordost der edis AG.

3.9. Entwicklung der Investitionstätigkeit

Ein- und Auszahlungsart	Ergebnis 2022	Ansatz 2023	Ansatz 2024	Plan 2025	Plan 2026	Plan 2027
in €						
Einzahlungen						
Einzahlungen aus Veräußerung	60.000,00	0	0	0	0	0
Zuweisungen und Zuschüsse	97.117,64	141.900	265.200	60.500	60.500	60.500
Beiträge	15.786,19	14.900	14.900	14.900	14.900	14.900
Sonstige Einzahlungen	0,00	0	0	0	0	0
Summe	172.903,83	156.800	280.100	75.400	75.400	75.400
Auszahlungen						
Vermögenserwerb	3.054,88	302.000	430.000	0	0	0
Zuweisungen und Zuschüsse	0,00	0	0	0	0	0
Sonstige Auszahlungen	2.551,75	0	0	0	0	0
Summe	5.606,63	302.000	430.000	0	0	0
Saldo	167.297,20	-145.200	-149.900	75.400	75.400	75.400

Im Finanzhaushalt werden neben den Ein- und Auszahlungen für Verwaltungstätigkeit sowie den Ausgaben für die Finanzierungstätigkeit (Tilgung der Kredite) die Ein- und Auszahlungen für die Investitionstätigkeit dargestellt. Diese Investitionen wirken sich auf den Ergebnishaushalt nur indirekt aus. Im Zusammenhang mit den Investitionen entstehen in den Folgejahren Aufwendungen durch Personaleinsatz, Unterhaltungs- und Bewirtschaftungsaufwand und insbesondere Abschreibungsaufwand sowie Erträge durch gewährte Zuschüsse. Sofern Kredite für Investitionen aufgenommen werden, entsteht für die Zinszahlungen zusätzlicher Aufwand.

Folgende Investitionen sind durch die Gemeinde geplant:

	Bezeichnung und Beschreibung der Maßnahme	Investitionskosten	
		Einzahlungen	Auszahlungen
1.	Beschaffung TSF-W (Neuveranschlagung aus 2022)	150.000,00 €	300.000,00 €
2.	Errichtung Löschbrunnen	28.000,00 €	40.000,00 €
3.	Beschaffung Hydraulikaggregat	26.700,00 €	40.000,00 €
4.	Planung Errichtung Dorfgemeinschaftshaus	0,00 €	35.000,00 €
5.	Planung Straßenbau (Marienhof)	0,00 €	10.000,00 €
6.	Beschaffung Geschwindigkeitsdisplays	0,00 €	5.000,00 €
5.	Zuweisungen insgesamt	75.400,00 €	0,00 €

Darstellung der Folgekosten: (anhand der zuvor in der Tabelle dargestellten Maßnahmen)

Lfd. Nr.	Abschreibungen	Erträge aus der Auflösung von Sonderposten	Nettoabschreibung
1.	30.000,00 €	15.000,00 €	15.000,00 €
2.	2.000,00 €	1.400,00 €	600,00 €
3.	4.000,00 €	2.670,00 €	1.330,00 €
4.	500,00 €	0,00 €	500,00 €
Summe	36.500,00 €	19.070,00 €	17.430,00 €

3.10. Kassenkredite

Kassenkredite wurden / werden nicht in Anspruch genommen.

3.11. Entwicklung Investitionskredite

Die Gemeinde Lindetal hat keine Investitionskredite.

3.13. Entwicklung der Sonderposten

Die Entwicklung der Sonderposten ist in einer gesonderten Tabelle in der Anlage dargestellt.

3.14. Entwicklung der Rückstellungen

Muster 4 b (siehe Anlage)

4. Nachweis der dauernden Leistungsfähigkeit

Grundsätzlich ist davon auszugehen, dass die dauernde Leistungsfähigkeit nach GemHVO-Doppik nicht gegeben ist, wenn der Ergebnis- und der Finanzhaushalt nicht ausgeglichen sind.

Die Beurteilung der dauernden Leistungsfähigkeit erfolgt auf Grundlage von Haushaltskennzahlen und Haushaltskriterien zum Haushaltsausgleich, zur Verschuldung und sonstigen wesentlichen finanziellen Risiken der Gemeinde im Haushaltsjahr und im Finanzplanungszeitraum. Hat die Gemeinde ein Haushaltssicherungskonzept beschlossen, ist darüber hinaus die Entwicklung im Konsolidierungszeitraum in die Beurteilung der dauernden Leistungsfähigkeit einzubeziehen.

Die Beurteilung der dauernden Leistungsfähigkeit der Gemeinden erfolgt durch ein rechnerunterstütztes Haushaltsbewertungs- und Informationssystem der Kommunen (RUBIKON).

Anhand der eingetragenen Daten ergibt sich für die Gemeinde Lindetal eine Bewertung mit -1 Punkten. Die dauerhafte Leistungsfähigkeit der Gemeinde Lindetal ist als gesichert zu beurteilen. (siehe Anlage)

5. Haushaltssicherungskonzept

Ein Haushaltssicherungskonzept ist für die Gemeinde Lindetal nicht erforderlich.

6. Übersicht der freiwilligen Leistungen

	Ansatz EH 2023	Ansatz FH 2023	Ansatz EH 2024	Ansatz FH 2024
11100 Gemeindeorgane				
Verfügun gsmittel	300	300	300	300
Repräsentationen	100	100	100	100
28100 Heimat- u. Kulturpflege	4.600	4.600	6.100	6.100
Erträge	0	0	0	0
Aufwendungen	4.600	4.600	6.100	6.100
28101 Dorfgemeinschaftshäuser	18.500	17.100	13.700	12.300
Erträge	1.000	700	1.000	700
Aufwendungen	19.500	17.800	14.700	13.000
36601 Jugendarbeit/Spielplätze	9.600	7.000	9.600	7.000
Erträge	5.800	0	5.800	0
Aufwendungen	15.400	7.000	15.400	7.000
42400 Sportstätten u. Bäder	9.100	3.700	10.000	4.300
Erträge	100	0	100	0
Aufwendungen	9.200	3.700	10.100	4.300
Gesamt	42.200	32.800	39.800	30.100

7. Erläuterungen zu einzelnen Produkten

11100 Gemeindeorgane

Im Produkt 11100 Gemeindeorgane werden die Sitzungsgelder und Aufwandsentschädigungen der ehrenamtlich Tätigen abgebildet. Die Gemeindevertretung wird für 5 Jahre gewählt und besteht aus dem Bürgermeister und 9 Gemeindevertretern. Die Gemeindevertretung tagt durchschnittlich 4-mal im Jahr.

Produkt 11100	Ergebnis			Plan		
	2020	2021	2022	2023	2024	2025
	€					
Summe Erträge	0,00	0,00	0,00	0,00	0,00	0,00
Summe Aufwendungen	23.004,96	23.012,05	22.130,00	24.200,00	24.200,00	24.200,00
Jahresergebnis (einschl. interne Verrechnung)	-23.004,96	-23.012,05	-22.130,00	-24.200,00	-24.200,00	-24.200,00

11401 Zentrales Grundstücks- und Gebäudemanagement

Für die Bewirtschaftung der kommunalen Grundstücke und Gebäude wurde ein zentrales Grundstücks- und Gebäudemanagement im Produkt 11401 eingerichtet. Es stellt eine zentrale Service- und Steuerungseinheit dar und dient der Optimierung der Bewirtschaftung, um Effizienzverbesserungen zu erreichen. Im Produkt „Zentrales Grundstücks- und Gebäudemanagement“ werden nur die Aufwendungen und Erträge gebucht, die nicht direkt einem Produkt zugeordnet werden können.

Produkt 11401	Ergebnis			Plan		
	2020	2021	2022	2023	2024	2025
	€					
Summe Erträge	12.012,61	19.204,07	72.638,51	11.700,00	11.600,00	11.600,00
Summe Aufwendungen	37.337,91	57.707,19	38.169,74	73.600,00	68.500,00	63.600,00
Jahresergebnis (einschl. interne Verrechnung)	-25.325,30	-38.503,12	34.468,77	-61.900,00	-56.900,00	-52.000,00

11403 Bauhof/Gemeindearbeiter

Ziel der Bauhofarbeit ist die plan- bzw. außerplanmäßige Erledigung aller den Bauhof betreffenden Arbeiten im Gemeindegebiet und auf den öffentlichen Liegenschaften.

Der Gemeindearbeiter bedienen dabei die folgenden Aufgaben-/Tätigkeitsbereiche:

- Grünflächenpflege,
- Rasenmähd,
- Unterhaltung der Spielplätze,
- Straßenunterhaltung,
- Verkehrssicherungspflicht von Bäumen und Straßenbäumen,
- Winterdienst,
- Unterstützung bei festlichen Veranstaltungen,
- Reinigungsarbeiten im Gemeindegebiet,
- einfache Wartungsarbeiten der betriebseigenen Technik.

Produkt 11403	Ergebnis			Plan		
	2020	2021	2022	2023	2024	2025
	€					
Summe Erträge	71.477,65	70.965,30	48.220,88	73.700,00	74.700,00	74.700,00
Summe Aufwendungen	106.974,16	107.603,60	113.113,88	140.600,00	125.100,00	125.000,00
Jahresergebnis (einschl. interne Verrechnung)	-35.496,51	-36.638,30	-64.893,00	-66.900,00	-50.400,00	-50.300,00

12600 Brandschutz

Nach § 2 Abs. 1 des Gesetzes über den Brandschutz und die Technischen Hilfeleistungen durch die Feuerwehren für Mecklenburg-Vorpommern (Brandschutz- und Hilfeleistungsgesetz M-V – BrSchG) haben die Gemeinden als Aufgaben des eigenen Wirkungskreises den abwehrenden Brandschutz und die Technische Hilfeleistung in ihrem Gebiet sicherzustellen.

Die Gemeinde Lindetal unterhält eine Stützpunktfeuerwehr.

Produkt 12600	Ergebnis			Plan		
	2020	2021	2022	2023	2024	2025
	€					
Summe Erträge	27.067,41	24.813,82	18.968,37	20.800,00	34.200,00	34.200,00
Summe Aufwendungen	54.163,23	54.482,75	67.542,31	70.200,00	97.400,00	97.300,00
Jahresergebnis (einschl. interne Verrechnung)	-27.095,82	-29.668,93	-48.573,94	-49.400,00	-63.200,00	-63.100,00

28100 Heimat- und Kulturpflege

Im Produkt 28100 werden die Aufwendungen der Vereinsförderung sowie die Aufwendungen für die Ehrung von Einwohnern abgebildet.

Produkt 28100	Ergebnis			Plan		
	2020	2021	2022	2023	2024	2025
	€					
Summe Erträge	0,00	0,00	0,00	0,00	0,00	0,00
Summe Aufwendungen	931,40	815,97	2.755,21	4.600,00	6.100,00	4.600,00
Jahresergebnis (einschl. interne Verrechnung)	-931,40	-815,97	-2.755,21	-4.600,00	-6.100,00	-4.600,00

28101 Dorfgemeinschaftshäuser

Im Produkt 28101 werden die Aufwendungen für die Dorfgemeinschaftshäuser abgebildet.

Produkt 28101	Ergebnis			Plan		
	2020	2021	2022	2023	2024	2025
	€					
Summe Erträge	1.449,36	574,51	1.317,15	1.000,00	1.000,00	1.000,00
Summe Aufwendungen	12.259,51	17.766,60	14.448,00	19.500,00	14.700,00	14.700,00
Jahresergebnis (einschl. interne Verrechnung)	-10.810,15	-17.192,09	-13.130,85	-18.500,00	-13.700,00	-13.700,00

36500 Kindertagesförderung

Produkt 36500	Ergebnis			Plan		
	2020	2021	2022	2023	2024	2025
	€					
Summe Erträge	0,00	0,00	0,00	0,00	0,00	0,00
Summe Aufwendungen	165.740,73	191.065,03	222.673,88	228.100,00	228.100,00	228.100,00
Jahresergebnis (einschl. interne Verrechnung)	-165.740,73	-191.065,03	-222.673,88	-228.100,00	-228.100,00	-228.100,00

Mit der Novellierung des Kindertagesförderungsgesetzes Mecklenburg-Vorpommern – KiföG M-V vom 4. September 2019 wurde auch der Bereich der Finanzierung der Kindertagesförderung geändert. Nach § 27 Abs. 1 beteiligen sich die Gemeinden im Jahr 2023 mit einer kindbezogenen Pauschale für die Kinder, die ihren gewöhnlichen Aufenthalt in der Gemeinde haben in Höhe von 191,25 € je Monat.

36601 Spielplätze

Produkt 36601	Ergebnis			Plan		
	2020	2021	2022	2023	2024	2025
	€					
Summe Erträge	2.384,36	2.664,04	5.893,06	5.800,00	5.800,00	5.800,00
Summe Aufwendungen	8.313,50	9.844,43	10.305,98	15.400,00	15.400,00	15.400,00
Jahresergebnis (einschl. interne Verrechnung)	-5.929,14	-7.180,39	-4.412,92	-9.600,00	-9.600,00	-9.600,00

54000 Konzessionsabgaben

Konzessionsabgaben sind Entgelte, die ein Rechtsträger an einen öffentlich-rechtlichen Rechtsträger für die eingeräumte Konzession zahlt. Die häufigsten Anwendungsfälle sind Leistungen, die Energieversorgungsunternehmen und Wasserversorgungsunternehmen an Gemeinden dafür zahlen, dass diese ihnen das Recht einräumen, für die Verlegung und den Betrieb von Leitungen, die der unmittelbaren Versorgung von Letztverbrauchern im Gemeindegebiet mit Strom, Gas und Wasser dienen, öffentliche Wege zu nutzen.

Produkt 54000	Ergebnis			Plan		
	2020	2021	2022	2023	2024	2025
	€					
Summe Erträge	28.774,36	21.242,35	27.189,73	22.000,00	25.000,00	25.000,00
Summe Aufwendungen	0,00	0,00	0,00	0,00	0,00	0,00
Jahresergebnis (einschl. interne Verrechnung)	28.774,36	21.242,35	27.189,73	22.000,00	25.000,00	25.000,00

54100 Gemeindestraßen

Die Gemeinde unterhält im Gemeindegebiet insgesamt 22 Straßen mit einer Straßenlänge von insgesamt 10,74 km. Dabei handelt es sich zum größten Teil um befestigte Straßenflächen. In dem Produkt fallen nicht nur die jährlich wiederkehrenden Unterhaltungsmaßnahmen, sondern auch die grundhaften Straßenneubaumaßnahmen, an. Diese Maßnahmen nehmen einen Großteil des Budgets in Anspruch.

In diesem Produkt werden auch sämtliche Unterhaltungs- und Neubaumaßnahmen für die 6 Wartehallen und die Straßennebenanlagen abgebildet.

Zu den Unterhaltungsmaßnahmen gehören u. a.:

- Neuanstrich der Wartehäuschen,
- Reparaturen an den Brücken (hauptsächlich an den Holzbrücken),
- Heckenschnitt an den Nebenanlagen entlang,
- Schnitt des Lichtraumprofils an den Straßenbäumen,
- Ausbesserung der Gehwege,
- Herrichten der Bankette,
- Austausch der gebrochenen Hoch- und Rundborde,
- Reparatur an den Bänken und Papierkörben,
- Abfräsen des defekten Asphaltbelages auf den Straßen,
- Aufbringung der neuen Straßendecke,
- Ausbesserung von Schlaglöchern,
- Profilieren und Anwalzen der Schotterstraßen

Produkt 54100	Ergebnis			Plan		
	2020	2021	2022	2023	2024	2025
€						
Summe Erträge	45.311,98	62.479,23	47.114,91	46.200,00	41.100,00	41.100,00
Summe Aufwendungen	144.036,24	139.053,87	84.617,77	106.400,00	101.800,00	101.800,00
Jahresergebnis (einschl. interne Verrechnung)	-98.724,26	-76.574,64	-37.502,86	-60.200,00	-60.700,00	-60.700,00

54101 Straßenbeleuchtung

Die Gemeinde unterhält insgesamt ca. 130 Lichtpunkte und ca. 5,6 km Straßenbeleuchtungskabel. In dem Produkt werden alle Unterhaltungsarbeiten und die Bewirtschaftungskosten (vor allem Energiekosten) abgebildet. Zu den Unterhaltungskosten gehören auch die Kabelanlagen.

Produkt 54101	Ergebnis			Plan		
	2020	2021	2022	2023	2024	2025
€						
Summe Erträge	12.608,36	30.323,37	18.743,64	12.600,00	12.600,00	12.600,00
Summe Aufwendungen	34.898,71	32.897,96	28.817,58	31.100,00	31.100,00	31.100,00
Jahresergebnis (einschl. interne Verrechnung)	-22.290,35	-2.574,59	-10.073,94	-18.500,00	-18.500,00	-18.500,00

54500 Straßenreinigung und Winterdienst

Die Gemeinde erbringt für eine Vielzahl von Straßen, Plätzen und Wegen Leistungen im Rahmen der Straßenreinigung und des Winterdienstes. Diese Leistungen werden im Produkt 54500 abgerechnet.

Produkt 54500	Ergebnis			Plan		
	2020	2021	2022	2023	2024	2025
€						
Summe Erträge	8.702,01	8.692,70	8.281,94	11.300,00	11.300,00	11.300,00
Summe Aufwendungen	25.756,64	25.481,73	18.705,84	22.000,00	22.000,00	22.000,00
Jahresergebnis (einschl. interne Verrechnung)	-17.054,63	-16.789,03	-10.423,90	-10.700,00	-10.700,00	-10.700,00

55200 Wasser- und Bodenverband

Die Gemeinde Lindetal ist für die der Grundsteuerpflicht unterliegenden Flächen gesetzliches Mitglied der Wasser- und Bodenverbände "Obere Havel/Obere Tollense" und „Landgraben“. Dieser nimmt die Unterhaltung der Gewässer zweiter Ordnung wahr.

Die von der Gemeinde Lindetal zu leistenden Verbandsbeiträge werden nach dem Kommunalabgabengesetz (KAG) durch Gebühren an die Pflichtigen weitergegeben.

Im Produkt 55200 „Wasser- und Bodenverband“ erfolgt die Abrechnung der Gebühren des Wasser- und Bodenverbandes. Das Produkt wird als kostenrechnende Einrichtung betrieben.

Produkt 55200	Ergebnis			Plan		
	2020	2021	2022	2023	2024	2025
€						
Summe Erträge	48.790,63	84.605,50	92.152,94	103.000,00	79.700,00	79.700,00
Summe Aufwendungen	75.055,87	82.268,45	82.664,95	103.000,00	79.700,00	79.700,00
Jahresergebnis (einschl. interne Verrechnung)	-26.265,24	2.337,05	9.487,99	0,00	0,00	0,00

61100 Steuern, allgemeine Umlagen

Im Produkt 61100 werden an Erträgen alle Gemeindesteuern sowie die Anteile an den Einkommens- und Umsatzsteuern, der Familienleistungsausgleich sowie die Schlüsselzuweisungen abgebildet. Die Aufwendungen umfassen die Gewerbesteuerumlage sowie die Kreis- und Amtsumlage.

Produkt 61100	Ergebnis			Plan		
	2020	2021	2022	2023	2024	2025
€						
Summe Erträge	1.661.105,68	1.681.308,16	1.427.487,72	1.490.600,00	1.423.700,00	1.423.700,00
Summe Aufwendungen	675.189,49	695.789,71	775.530,64	828.200,00	843.400,00	843.400,00
Jahresergebnis (einschl. interne Verrechnung)	985.916,19	985.518,45	651.957,08	662.400,00	580.300,00	580.300,00

Burg Stargard, 24.11.2023

gez. Kroh
Bürgermeisterin

Haushaltssatzung der Gemeinde Lindetal für das Haushaltsjahr 2024

Aufgrund des § 45 i.V. § 47 der Kommunalverfassung (KV M-V) wird nach Beschluss der Gemeindevertretung vom 05.12.2023 und nach Vorlage bei der Rechtsaufsichtsbehörde „Der Landrat des Landkreises Mecklenburgische Seenplatte“ folgende Haushaltssatzung erlassen:

§ 1 Ergebnis- und Finanzhaushalt

Der Haushaltsplan für das Haushaltsjahr 2024 wird

1. im Ergebnishaushalt auf	
einen Gesamtbetrag der Erträge von	1.659.500 EUR
einen Gesamtbetrag der Aufwendungen von	1.693.500 EUR
ein Jahresergebnis nach Veränderung der Rücklagen von	0 EUR
2. im Finanzhaushalt auf	
a) einen Gesamtbetrag der laufenden Einzahlungen von	1.596.500 EUR
einen Gesamtbetrag der laufenden Auszahlungen ¹ von	1.585.300 EUR
einen jahresbezogenen Saldo der laufenden Ein- und Auszahlungen von	11.200 EUR
b) einen Gesamtbetrag der Einzahlungen aus der Investitionstätigkeit von	280.100 EUR
einen Gesamtbetrag der Auszahlungen aus der Investitionstätigkeit von	430.000 EUR
einen Saldo der Ein- und Auszahlungen aus der Investitionstätigkeit von	-149.900 EUR

festgesetzt.

§ 2 Kredite für Investitionen und Investitionsförderungsmaßnahmen

Kredite zur Finanzierung von Investitionen und Investitionsförderungsmaßnahmen werden nicht veranschlagt.

§ 3 Verpflichtungsermächtigungen

Verpflichtungsermächtigungen werden nicht veranschlagt.

§ 4 Kassenkredite

Der Höchstbetrag der Kassenkredite wird festgesetzt auf 159.600 EUR.

§ 5 Hebesätze

Die Hebesätze für die Realsteuern sind durch die „Satzung über die Festsetzung der Steuersätze für die Grund- und Gewerbesteuer in der Gemeinde Lindetal“ vom 22.02.2017 festgesetzt und werden hier nur nachrichtlich dargestellt.

1. Grundsteuer	
a) für die land- und forstwirtschaftlichen Flächen (Grundsteuer A) auf	405 v. H.
b) für die Grundstücke (Grundsteuer B) auf	405 v. H.
2. Gewerbesteuer auf	405 v. H.

¹ einschließlich Auszahlungen für die planmäßige Tilgung von Krediten für Investitionen und Investitionsförderungsmaßnahmen

§ 6 Stellen gemäß Stellenplan

Die Gesamtzahl der im Stellenplan ausgewiesenen Stellen beträgt 1,859 Vollzeitäquivalente (VzÄ).

§ 7 Regelungen zur Deckungsfähigkeit

1. Die Aufwendungen für bilanzielle Abschreibungen werden für gegenseitig deckungsfähig nach § 14 Abs. 2 GemHVO-Doppik erklärt.
2. Die Personal- und Versorgungsaufwendungen werden für gegenseitig deckungsfähig nach § 14 Abs. 2 GemHVO-Doppik erklärt, analog gilt dies auch für die hiermit im Zusammenhang stehenden Auszahlungen.
3. Innerhalb eines Teilhaushaltes werden Ansätze für Auszahlungen aus Investitionstätigkeit entsprechend § 14 Abs. 3 GemHVO-Doppik für gegenseitig deckungsfähig erklärt.
4. Innerhalb eines Teilhaushaltes werden Ansätze für ordentliche Auszahlungen zu Gunsten von Auszahlungen aus Investitionstätigkeit desselben Teilfinanzhaushaltes für einseitig deckungsfähig erklärt.
5. Innerhalb einer Produktgruppe können Mehrerträge Aufwendungsansätze erhöhen. Vor Inanspruchnahme ist zu prüfen, ob innerhalb der Produktgruppe Mindererträge vorliegen, die zunächst zu kompensieren sind. Erst darüber hinausgehende Mehrerträge können zur Deckung von Mehraufwendungen verwandt werden.

Nachrichtliche Angaben:

- | | |
|---|---------------|
| 1. Zum Ergebnishaushalt
Das Ergebnis zum 31. Dezember des Haushaltsjahres beträgt voraussichtlich | 562.875 EUR |
| 2. Zum Finanzhaushalt
Der Saldo der laufenden Ein- und Auszahlungen zum 31. Dezember des Haushaltsjahres beträgt voraussichtlich | 307.169 EUR |
| 3. Zum Eigenkapital
Der Stand des Eigenkapitals zum 31. Dezember des Haushaltsjahres beträgt voraussichtlich | 3.022.574 EUR |

Burg Stargard,

Kroh
Bürgermeisterin

Hinweis:

Die Haushaltssatzung ist gemäß § 47 Abs. 2 KV M-V der Rechtsaufsichtsbehörde mit Schreiben vom angezeigt worden. Sie enthält keine genehmigungspflichtigen Festsetzungen.

Die vorstehende Haushaltssatzung für das Haushaltsjahr 2024 wird hiermit öffentlich bekannt gemacht.

vom bis

während der Dienststunden zur Einsichtnahme im Rathaus der Stadt Burg Stargard, Mühlenstraße 30, Zimmer 2.7 bereit.

Kroh
Bürgermeisterin

Ergebnishaushalt								Erläute- rung
Nr.	Ertrags- und Aufwandsarten (gemäß § 2 Absatz 1 GemHVO-Doppik)	Ergebnisse	Ansätze einschl. Nachträge 2023	Ansatz 2024	Planungsdaten 2025	Planungsdaten 2026	Planungsdaten 2027	Konto- nummer
		in €						
		1	2	3	4	5	6	
1	+ Steuern und ähnliche Abgaben	948.700,16	947.800	981.300	981.300	981.300	981.300	40
2	+ Zuwendungen, allgemeine Umlagen und sonstige Transfererträge	565.120,76	611.200	505.600	505.600	505.600	505.600	41
3	+ Erträge der sozialen Sicherung	0,00	0	0	0	0	0	42
4	+ Öffentlich-rechtliche Leistungsentgelte	101.063,42	117.100	93.800	93.800	93.800	93.800	43
5	+ Privatrechtliche Leistungsentgelte	11.525,04	12.400	12.300	12.300	12.300	12.300	441, 443- 445
6	+ Kostenerstattungen und Kostenumlagen	143,84	16.500	30.000	30.000	30.000	30.000	442, 447, 448
7	+ Andere aktivierte Eigenleistungen	0,00	0	0	0	0	0	452
8	+ Zinserträge und sonstige Finanzerträge	11.720,75	11.500	11.500	11.500	11.500	11.500	47
9	+ Sonstige laufende Erträge	99.125,80	22.000	25.000	25.000	25.000	25.000	451, 46
10	Summe der Erträge (Summe der Nummern 1 bis 9)	1.737.399,77	1.738.500	1.659.500	1.659.500	1.659.500	1.659.500	
11	- Personalaufwendungen	110.748,38	117.900	117.900	117.900	117.900	117.900	50
12	- Versorgungsaufwendungen	0,00	0	0	0	0	0	51
13	- Aufwendungen für Sach- und Dienstleistungen	424.617,08	484.600	494.000	494.000	494.000	494.000	52
14	- Abschreibungen	111.570,65	115.300	107.900	107.700	105.400	105.400	53
15	- Zuwendungen, Umlagen und sonstige Transferaufwendungen	775.549,81	830.600	847.300	845.800	845.800	845.800	54
16	- Aufwendungen der sozialen Sicherung	0,00	0	0	0	0	0	55
17	- Zinsaufwendungen und sonstige Finanzaufwendungen	0,00	1.100	1.100	1.100	1.100	1.100	57
18	- Sonstige laufende Aufwendungen	109.680,26	154.000	125.300	120.400	120.400	120.400	56
19	Summe der Aufwendungen (Summe der Nummern 11 bis 18)	1.532.166,18	1.703.500	1.693.500	1.686.900	1.684.600	1.684.600	
20	Jahresergebnis (Jahresüberschuss/ Jahresfehlbetrag) vor Veränderung der Rücklagen (Saldo der Nummern 10 und 19)	205.233,59	35.000	-34.000	-27.400	-25.100	-25.100	
21	- Einstellung in die Kapitalrücklage	0,00	0	0	0	0	0	592
22	+ Entnahmen aus der Kapitalrücklage	0,00	0	34.000	27.400	25.100	25.100	492
23	- Einstellung in die Rücklage für Belastungen aus dem kommunalen Finanzausgleich	0,00	0	0	0	0	0	593
24	+ Entnahmen aus der Rücklage für Belastungen aus dem kommunalen Finanzausgleich	0,00	0	0	0	0	0	493
25	Jahresergebnis (Jahresüberschuss/ Jahresfehlbetrag, Nummer 20 zuzüglich Nummern 22 und 24 abzüglich Nummern 21 und 23)	205.233,59	35.000	0	0	0	0	
	nachrichtlich:							
26	Ergebnisvortrag aus dem Haushaltsvorjahr	322.641,76	527.875	562.875	562.875	562.875	562.875	
27	Ergebnis (Überschuss/Fehlbetrag) zum 31. Dezember des Haushaltsjahres (Summe der Nummern 25 und 26)	527.875,35	562.875	562.875	562.875	562.875	562.875	

Finanzhaushalt								Erläute- rung	
Nr.	Einzahlungs- und Auszahlungsarten (gemäß § 3 Absatz 1 Satz 1 GemHVO-Doppik)	Ergebnisse	Ansätze einschl. Nachträge 2023	Ansatz 2024	Planungsdaten 2025	Planungsdaten 2026	Planungsdaten 2027	Konto- nummer	
		2022	in €						
		1	2	3	4	5	6		
1	+ Steuern und ähnliche Abgaben	971.406,65	947.800	981.300	981.300	981.300	981.300	60	
2	+ Zuwendungen, allgemeine Umlagen und sonstige Transfereinzahlungen	495.411,33	543.000	442.600	442.600	442.600	442.600	61	
3	+ Einzahlungen der sozialen Sicherung	0,00	0	0	0	0	0	62	
4	+ Öffentlich-rechtliche Leistungsentgelte	107.266,76	117.100	93.800	93.800	93.800	93.800	63	
5	+ Privatrechtliche Leistungsentgelte	11.303,93	12.400	12.300	12.300	12.300	12.300	641	
6	+ Kostenerstattungen und Kostenumlagen	143,84	16.500	30.000	30.000	30.000	30.000	642, 647- 648	
7	+ Zinseinzahlungen und sonstige Finanzeinzahlungen	11.377,26	11.500	11.500	11.500	11.500	11.500	67	
8	+ Sonstige laufende Einzahlungen	38.417,41	22.000	25.000	25.000	25.000	25.000	651,66	
9	Summe der laufenden Einzahlungen (Summe der Nummern 1 bis 8)	1.635.327,18	1.670.300	1.596.500	1.596.500	1.596.500	1.596.500		
10	– Personalauszahlungen	111.078,38	117.900	117.900	117.900	117.900	117.900	70	
11	– Versorgungsauszahlungen	0,00	0	0	0	0	0	71	
12	– Auszahlungen für Sach- und Dienstleistungen	416.306,45	484.600	493.700	493.700	493.700	493.700	72	
13	– Zuwendungen, Umlagen und sonstige Transferauszahlungen	767.949,49	830.600	847.300	845.800	845.800	845.800	74	
14	– Auszahlungen der sozialen Sicherungen	0,00	0	0	0	0	0	75	
15	– Zinsauszahlungen und sonstige Finanzauszahlungen	0,00	1.100	1.100	1.100	1.100	1.100	77	
16	– Sonstige laufende Auszahlungen	109.231,86	151.000	125.300	120.400	120.400	120.400	76	
17	Summe der laufenden Auszahlungen (Summe der Nummern 10 bis 16)	1.404.566,18	1.585.200	1.585.300	1.578.900	1.578.900	1.578.900		
18	Jahresbezogener Saldo der laufenden Ein- und Auszahlungen vor planmäßiger Tilgung (Saldo der Nummern 9 und 17)	230.761,00	85.100	11.200	17.600	17.600	17.600		
19	+ Einzahlungen aus Investitionszuwendungen	97.117,64	141.900	265.200	60.500	60.500	60.500	681, 6833	
20	+ Einzahlungen aus Beiträgen und ähnlichen Entgelten	15.786,19	14.900	14.900	14.900	14.900	14.900	682, 6830- 6832, 6834- 6839	
21	+ Einzahlungen aus Anlagevermögen	60.000,00	0	0	0	0	0	684- 686	
22	+ Einzahlungen aus sonstigen Ausleihungen und Kreditgewährungen	0,00	0	0	0	0	0	687	
23	+ Sonstige Investitionseinzahlungen	0,00	0	0	0	0	0	688- 689	
24	Summe der Einzahlungen aus Investitionstätigkeit (Summe der Nummern 19 bis 23)	172.903,83	156.800	280.100	75.400	75.400	75.400		
25	– Auszahlungen für Anlagevermögen	3.054,88	302.000	430.000	0	0	0	781, 784- 786	
26	– Auszahlungen für sonstige Ausleihungen und Kreditgewährungen	0,00	0	0	0	0	0	787	
27	– Sonstige Investitionsauszahlungen	2.551,75	0	0	0	0	0	788- 789	
28	Summe der Auszahlungen aus Investitionstätigkeit (Summe der Nummern 25 bis 27)	5.606,63	302.000	430.000	0	0	0		
29	Saldo der Ein- und Auszahlungen aus Investitionstätigkeit (Saldo der Nummern 24 und 28)	167.297,20	-145.200	-149.900	75.400	75.400	75.400		
30	Finanzmittelüberschuss/ Finanzmittelfehlbetrag (Summe der Nummern 18 und 29)	398.058,20	-60.100	-138.700	93.000	93.000	93.000		
31	+ Einzahlungen aus der Aufnahme von Krediten für Investitionen und Investitionsförderungsmaßnahmen	0,00	0	0	0	0	0	691- 692	

Finanzhaushalt								Erläute- rung
Nr.	Einzahlungs- und Auszahlungsarten (gemäß § 3 Absatz 1 Satz 1 GemHVO-Doppik)	Ergebnisse	Ansätze einschl. Nachträge	Ansatz	Planungsdaten	Planungsdaten	Planungsdaten	Konto- nummer
		2022	2023	2024	2025	2026	2027	
in €								
32	– Auszahlungen für planmäßige Tilgung von Krediten für Investitionen und Investitionsförderungsmaßnahmen	0,00	0	0	0	0	0	791,792
33	– Sonstige Auszahlungen zur Tilgung von Krediten für Investitionen und Investitionsförderungsmaßnahmen	0,00	0	0	0	0	0	
34	Saldo der Ein- und Auszahlungen aus Krediten für Investitionen und Investitionsförderungsmaßnahmen (Nummer 31 abzüglich Nummern 32 und 33)	0,00	0	0	0	0	0	
35	Saldo der durchlaufenden Gelder und ungeklärten Zahlungsvorgänge	26,10	0	0	0	0	0	
36	Veränderung der liquiden Mittel und der Kassenkredite (Summe der Nummern 30, 34 und 35)	398.084,30	-60.100	-138.700	93.000	93.000	93.000	
37	Jahresbezogener Saldo der laufenden Ein- und Auszahlungen (Saldo der Nummern 18 und 32)	230.761,00	85.100	11.200	17.600	17.600	17.600	
	nachrichtlich:							
38	Saldo der laufenden Ein- und Auszahlungen zum 31. Dezember des Haushaltsvorjahres	-72.267,19	158.069	243.169	254.369	271.969	289.569	
39	Saldo der laufenden Ein- und Auszahlungen zum 31. Dezember des Haushaltsjahres (Summe der Nummern 37 und 38)	158.068,99	243.169	254.369	271.969	289.569	307.169	
	darunter:							
	Zuführung zum investiven Bereich aus einem positiven Saldo der laufenden Ein- und Auszahlungen zum 31. Dezember des Haushaltsjahres [Einzahlung in Nummer 23 (Sonstige Investitionseinzahlungen) und Auszahlungen in Nummer 16 (Sonstige laufende Auszahlungen) enthalten]	0,00	0	0	0	0	0	
	Zuführung zur Deckung eines negativen Saldos der laufenden Ein- und Auszahlungen zum 31. Dezember des Haushaltsjahres aus dem investiven Bereich [Einzahlungen in Nummer 8 (Sonstige laufende Einzahlungen) und Auszahlungen in Nummer 27 (Sonstige Investitionsauszahlungen) enthalten]	0,00	0	0	0	0	0	

Übersicht über Erträge und Aufwendungen zum Ergebnishaushalt								Erläute- rung
Nr.	Ertrags- und Aufwandsarten (gemäß § 2 Absatz 1 GemHVO-Doppik)	Ergebnisse	Ansätze einschl. Nachträge 2023	Ansatz 2024	Planungsdaten 2025	Planungsdaten 2026	Planungsdaten 2027	Konto- nummer
		in €						
		1	2	3	4	5	6	
1	+ Steuern und ähnliche Abgaben	948.700,16	947.800	981.300	981.300	981.300	981.300	40
	darunter:							
	1.1 Grundsteuer A	77.321,56	78.400	78.400	78.400	78.400	78.400	4011
	1.2 Grundsteuer B	101.800,82	100.100	101.400	101.400	101.400	101.400	4012
	1.3 Gewerbesteuer	409.973,11	390.000	390.000	390.000	390.000	390.000	4013
	1.4 Gemeindeanteil an der Einkommensteuer	317.957,11	339.400	363.100	363.100	363.100	363.100	4021
	1.5 Gemeindeanteil an der Umsatzsteuer	34.957,57	33.400	41.900	41.900	41.900	41.900	4022
	1.6 Sonstige Gemeindesteuern	6.689,99	6.500	6.500	6.500	6.500	6.500	403
	1.7 Ausgleichsleistungen vom Land	0,00	0	0	0	0	0	4052
	1.8 Leistungen des Landes aus der Umsetzung des 4. Gesetzes für moderne Dienstleistungen am Arbeitsmarkt	0,00	0	0	0	0	0	40541
2	+ Zuwendungen, allgemeine Umlagen und sonstige Transfererträge	565.120,76	611.200	505.600	505.600	505.600	505.600	41
	darunter:							
	2.1 Schlüsselzuweisungen	405.926,63	542.800	442.400	442.400	442.400	442.400	411
	2.2 Bedarfszuweisungen	0,00	0	0	0	0	0	412
	2.3 Sonstige allgemeine Zuweisungen	72.267,19	0	0	0	0	0	413
	2.4 Zuweisungen und Zuschüsse für laufende Zwecke	17.217,51	200	200	200	200	200	414
	2.5 Allgemeine Umlagen vom Land	0,00	0	0	0	0	0	4161
	2.6 Allgemeine Umlagen von Gemeinden und Gemeindeverbänden	0,00	0	0	0	0	0	4162
	2.7 Erträge aus der Auflösung von Sonderposten	69.709,43	68.200	63.000	63.000	63.000	63.000	415
3	+ Erträge der sozialen Sicherung	0,00	0	0	0	0	0	42
4	+ Öffentlich-rechtliche Leistungsentgelte	101.063,42	117.100	93.800	93.800	93.800	93.800	43
	darunter:							
	4.1 Verwaltungsgebühren einschließlich Erstattung von Auslagen	0,00	0	0	0	0	0	431
	4.2 Benutzungsgebühren, Beiträge (soweit diese nicht in einem Sonderposten zu erfassen sind) und ähnliche Entgelte, Kostenerstattungen	101.063,42	117.100	93.800	93.800	93.800	93.800	432
	4.3 Erträge aus der Auflösung von Sonderposten für Beiträge und ähnliche Entgelte	0,00	0	0	0	0	0	437
5	+ Privatrechtliche Leistungsentgelte	11.525,04	12.400	12.300	12.300	12.300	12.300	441, 443-445
	darunter:							
	5.1 Privatrechtliche Leistungsentgelte	11.525,04	12.400	12.300	12.300	12.300	12.300	441
	5.2 Erträge aus der Auflösung von Sonderposten für Baukostenzuschüsse und ähnliche Entgelte	0,00	0	0	0	0	0	443
6	+ Kostenerstattungen und Kostenumlagen	143,84	16.500	30.000	30.000	30.000	30.000	442, 447-448
7	+ Andere aktivierte Eigenleistungen	0,00	0	0	0	0	0	452
8	+ Zinserträge und sonstige Finanzerträge	11.720,75	11.500	11.500	11.500	11.500	11.500	47
	darunter:							
	8.1 Zinserträge	349,40	0	0	0	0	0	471-472
	8.2 Sonstige Finanzerträge	11.371,35	11.500	11.500	11.500	11.500	11.500	473-479
9	+ Sonstige Erträge und Saldo Bestandsveränderungen	99.125,80	22.000	25.000	25.000	25.000	25.000	451, 46
	darunter:							
	9.1 Erträge aus der Veräußerung von Vermögensgegenständen des Anlagevermögens und des Umlaufvermögens	60.000,00	0	0	0	0	0	461
	9.2 Erträge aus der Auflösung von Wertberichtigungen, Sonderposten und Rückstellungen	282,39	0	0	0	0	0	4661
	9.3 Erhöhung oder Verminderung des Bestandes an fertigen und unfertigen Erzeugnissen (Saldo)	0,00	0	0	0	0	0	
10	Summe der Erträge (Summe der Nummern 1 bis 9)	1.737.399,77	1.738.500	1.659.500	1.659.500	1.659.500	1.659.500	
11	– Personalaufwendungen	110.748,38	117.900	117.900	117.900	117.900	117.900	50
	darunter:							
	11.1 Zuführungen zu Pensionsrückstellungen u.ä. Verpflichtungen	0,00	0	0	0	0	0	507
12	– Versorgungsaufwendungen	0,00	0	0	0	0	0	51
13	– Aufwendungen für Sach- und Dienstleistungen	424.617,08	484.600	494.000	494.000	494.000	494.000	52
	darunter:							
	13.1 Aufwendungen für Energie, Wasser, Abwasser und Abfall	45.875,85	43.500	45.800	45.800	45.800	45.800	522
	13.2 Aufwendungen für Unterhaltung und Bewirtschaftung	65.523,16	108.700	115.800	115.800	115.800	115.800	523
14	– Abschreibungen	111.570,65	115.300	107.900	107.700	105.400	105.400	53
15	– Zuwendungen, Umlagen und sonstige Transferaufwendungen	775.549,81	830.600	847.300	845.800	845.800	845.800	54
	darunter:							
	15.1 Zuweisungen und Zuschüsse für laufende Zwecke	1.000,00	2.500	4.000	2.500	2.500	2.500	541
	15.2 Schuldendiensthilfen	0,00	0	0	0	0	0	542
	15.3 Gewerbesteuerumlage	37.111,67	33.700	33.700	33.700	33.700	33.700	5431
	15.4 Allgemeine Umlagen an das Land	0,00	0	0	0	0	0	5441
	15.5 Allgemeine Umlagen an Landkreise	528.422,41	571.000	584.400	584.400	584.400	584.400	54421
	15.6 Allgemeine Umlagen an das Amt	209.015,73	223.400	225.200	225.200	225.200	225.200	54422

Übersicht über Erträge und Aufwendungen zum Ergebnishaushalt								Erläute- rung
Nr.	Ertrags- und Aufwandsarten (gemäß § 2 Absatz 1 GemHVO-Doppik)	Ergebnisse	Ansätze einschl. Nachträge 2023	Ansatz 2024	Planungsdaten 2025	Planungsdaten 2026	Planungsdaten 2027	Konto- nummer
		in €						
	15.7 Allgemeine Umlagen an Zweckverbände	0,00	0	0	0	0	0	5443
	15.8 Allgemeine Umlagen an Sonstige	0,00	0	0	0	0	0	5449
16	– Aufwendungen der sozialen Sicherung	0,00	0	0	0	0	0	55
17	– Zinsaufwendungen und sonstige Finanzaufwendungen	0,00	1.100	1.100	1.100	1.100	1.100	57
	darunter:							
	17.1 Zinsaufwendungen	0,00	1.000	1.000	1.000	1.000	1.000	571-578
	17.2 Sonstige Finanzaufwendungen	0,00	100	100	100	100	100	579
18	– Sonstige Aufwendungen	109.680,26	154.000	125.300	120.400	120.400	120.400	56
19	Summe der Aufwendungen (Summe der Nummern 11 bis 18)	1.532.166,18	1.703.500	1.693.500	1.686.900	1.684.600	1.684.600	
20	Jahresergebnis (Jahresüberschuss/ Jahresfehlbetrag) vor Veränderung der Rücklagen (Saldo der Nummern 10 und 19)	205.233,59	35.000	-34.000	-27.400	-25.100	-25.100	
21	– Einstellung in die Kapitalrücklage	0,00	0	0	0	0	0	592
22	+ Entnahme aus der Kapitalrücklage	0,00	0	34.000	27.400	25.100	25.100	492
	darunter:							
	22.1 Entnahme aus der zweckgebundenen Kapitalrücklage aus investiv gebundenen Zuweisungen	0,00	0	34.000	27.400	25.100	25.100	4922
	22.2 Entnahme aus der zweckgebundenen Kapitalrücklage aus Zuweisungen nach §§ 23, 24 FAG M-V	0,00	0	0	0	0	0	4923
23	– Einstellung in die Rücklage für Belastungen aus dem kommunalen Finanzausgleich	0,00	0	0	0	0	0	593
24	+ Entnahme aus der Rücklage für Belastungen aus dem kommunalen Finanzausgleich	0,00	0	0	0	0	0	493
25	Jahresergebnis (Jahresüberschuss/Jahresfehlbetrag, Nummer 20 zuzüglich Nummern 22 und 24 abzüglich Nummern 21 und 23)	205.233,59	35.000	0	0	0	0	
	nachrichtlich:							
26	Ergebnisvortrag aus dem Haushaltsvorjahr	205.233,59	410.467	445.467	445.467	445.467	445.467	
27	Ergebnis (Überschuss/Fehlbetrag) zum 31. Dezember des Haushaltsjahres (Summe der Nummern 25 und 26)	410.467,18	445.467	445.467	445.467	445.467	445.467	

Übersicht über die Finanzdaten der Teilhaushalte

1. Übersicht über die Teilergebnishaushalte									
Nr.	Ertrags- und Aufwandsarten (gemäß § 4 Absatz 5 GemHVO-Doppik)	Summe aller Teilhaushalte	1 Hauptamt, Finanzen, Bau- und Ordnungsamt	2 Allgemeine Finanzwirtschaft					
									in €
		1	2	3	4	5	6	7	8
1	+ Steuern und ähnliche Abgaben	981.300	0	981.300					
2	+ Zuwendungen, allgemeine Umlagen und sonstige Transfererträge	505.600	63.200	442.400					
3	+ Erträge der sozialen Sicherung	0	0	0					
4	+ Öffentlich-rechtliche Leistungsentgelte	93.800	93.800	0					
5	+ Privatrechtliche Leistungsentgelte	12.300	12.300	0					
6	+ Kostenerstattungen und Kostenumlagen	30.000	30.000	0					
7	+ Andere aktivierte Eigenleistungen	0	0	0					
8	+ Zinserträge und sonstige Finanzerträge	11.500	0	11.500					
9	+ Sonstige Erträge	25.000	25.000	0					
10	Summe der Erträge (Summe der Nummern 1 bis 9)	1.659.500	224.300	1.435.200					
11	- Personalaufwendungen	117.900	117.900	0					
12	- Versorgungsaufwendungen	0	0	0					
13	- Aufwendungen für Sach- und Dienstleistungen	494.000	494.000	0					
14	- Abschreibungen	107.900	107.900	0					
15	- Zuwendungen, Umlagen und sonstige Transferaufwendungen	847.300	4.000	843.300					
16	- Aufwendungen der sozialen Sicherung	0	0	0					
17	- Zinsaufwendungen und sonstige Finanzaufwendungen	1.100	0	1.100					
18	- Sonstige Aufwendungen	125.300	124.300	1.000					
19	Summe der Aufwendungen (Summe der Nummern 11 bis 18)	1.693.500	848.100	845.400					
20	Jahresergebnis des Teilhaushaltes vor Verrechnung der internen Leistungsbeziehungen und vor Veränderung der Rücklagen (Saldo der Nummern 10 und 19)	-34.000	-623.800	589.800					
21	+ Erträge aus internen Leistungsbeziehungen	73.000	73.000	0					
22	- Aufwendungen aus internen Leistungsbeziehungen	73.000	73.000	0					
23	Jahresergebnis des Teilhaushaltes nach Verrechnung der internen Leistungsbeziehungen und vor Veränderung der Rücklagen (Nummer 20 zuzüglich Nummer 21 abzüglich Nummer 22)	-34.000	-623.800	589.800					

Übersicht über die Finanzdaten der Teilhaushalte

2. Übersicht über die Teilfinanzhaushalte																
Nr.	Ein- und Auszahlungsarten (gemäß § 4 Absatz 5 GemHVO-Doppik)	Summe aller Teilhaushalte	1 Hauptamt, Finanzen, Bau- und Ordnungsamt	2 Allgemeine Finanzwirtschaft												
									in €							
									1	2	3	4	5	6	7	8
1	+ Steuern und ähnliche Abgaben	981.300	0	981.300												
2	+ Zuwendungen, allgemeine Umlagen und sonstige Transfereinzahlungen	442.600	200	442.400												
3	+ Einzahlungen der sozialen Sicherung	0	0	0												
4	+ Öffentlich-rechtliche Leistungsentgelte	93.800	93.800	0												
5	+ Privatrechtliche Leistungsentgelte	12.300	12.300	0												
6	+ Kostenerstattungen und Kostenumlagen	30.000	30.000	0												
7	+ Zinseinzahlungen und sonstige Finanzeinzahlungen	11.500	0	11.500												
8	+ Sonstige laufende Einzahlungen	25.000	25.000	0												
9	Summe der laufenden Einzahlungen (Summe der Nummern 1 bis 8)	1.596.500	161.300	1.435.200												
10	- Personalauszahlungen	117.900	117.900	0												
11	- Versorgungsauszahlungen	0	0	0												
12	- Auszahlungen für Sach- und Dienstleistungen	493.700	493.700	0												
13	- Zuwendungen, Umlagen und sonstige Transferauszahlungen	847.300	4.000	843.300												
14	- Auszahlungen der sozialen Sicherungen	0	0	0												
15	- Zinsauszahlungen und sonstige Finanzauszahlungen	1.100	0	1.100												
16	- Sonstige laufende Auszahlungen	125.300	124.300	1.000												
17	Summe der laufenden Auszahlungen (Summe der Nummern 10 bis 16)	1.585.300	739.900	845.400												
18	Jahresbezogener Saldo der laufenden Ein- und Auszahlungen vor planmäßiger Tilgung (Saldo der Nummern 9 und 17)	11.200	-578.600	589.800												
18.1	Saldo der Ein- und Auszahlungen aus internen Leistungsbeziehungen	0	0	0												
18.2	Jahresbezogener Saldo der laufenden Ein- und Auszahlungen vor planmäßiger Tilgung nach Verrechnung der internen Leistungsbeziehungen (Summe der Nummern 18 und 18.1)	11.200	-578.600	589.800												
19	+ Einzahlungen aus Investitionszuwendungen	265.200	204.700	60.500												
20	+ Einzahlungen aus Beiträgen und ähnlichen Entgelten	14.900	0	14.900												
21	+ Einzahlungen aus Anlagevermögen	0	0	0												
22	+ Einzahlungen aus sonstigen Ausleihungen und Kreditgewährungen	0	0	0												
23	+ Sonstige Investitionseinzahlungen	0	0	0												
24	Summe der Einzahlungen aus Investitionstätigkeit (Summe der Nummern 19 bis 23)	280.100	204.700	75.400												
25	- Auszahlungen für Anlagevermögen	430.000	430.000	0												
26	- Auszahlungen für sonstige Ausleihungen und Kreditgewährungen	0	0	0												
27	- Sonstige Investitionsauszahlungen	0	0	0												
28	Summe der Auszahlungen aus Investitionstätigkeit (Summe der Nummern 25 bis 27)	430.000	430.000	0												
29	Saldo der Ein- und Auszahlungen aus Investitionstätigkeit (Saldo der Nummern 24 und 28)	-149.900	-225.300	75.400												
30	Finanzmittelüberschuss/ Finanzmittelfehlbetrag des Teilhaushaltes (Summe der Nummern 18.2 und 29)	-138.700	-803.900	665.200												
31	+ Einzahlungen aus der Aufnahme von Krediten für Investitionen und Investitionsförderungsmaßnahmen	0	0	0												
32	- Auszahlungen für planmäßige Tilgung von Krediten für Investitionen und Investitionsförderungsmaßnahmen	0	0	0												
33	- Sonstige Auszahlungen zur Tilgung von Krediten für Investitionen und Investitionsförderungsmaßnahmen	0	0	0												
34	Saldo der Ein- und Auszahlungen aus Krediten für Investitionen und Investitionsförderungsmaßnahmen (Nummer 31 abzüglich Nummern 32 und 33)	0	0	0												

Teilhaushalt 1 Hauptamt, Finanzen, Bau- und Ordnungsamt

verantwortlich: Herr Walter, Frau Linscheidt, Herr Granzow

Dem Teilhaushalt zugeordnete Produkte:

- 11 Innere Verwaltung
- 12 Sicherheit und Ordnung
- 21 Grundschulen, Regionale Schulen, Gymnasien, Gesamtschulen
- 28 Heimat- und sonstige Kulturpflege
- 36 Kinder-, Jugend- und Familienhilfe
- 42 Sportförderung
- 51 Räumliche Planung und Entwicklung
- 53 Ver- und Entsorgung
- 54 Verkehrsflächen und -anlagen, ÖPVN
- 55 Natur- und Landschaftspflege

Teilergebnishaushalt							
Nr.	Ertrags- und Aufwandsarten (gemäß § 4 Absatz 10 GemHVO-Doppik)	Ergebnisse	Ansätze einschl. Nachträge	Ansatz	Planungsdaten	Planungsdaten	Planungsdaten
		2022	2023	2024	2025	2026	2027
		in €					
		1	2	3	4	5	6
1	+ Steuern und ähnliche Abgaben	0,00	0	0	0	0	0
2	+ Zuwendungen, allgemeine Umlagen und sonstige Transfererträge	86.926,94	68.400	63.200	63.200	63.200	63.200
3	+ Erträge der sozialen Sicherung	0,00	0	0	0	0	0
4	+ Öffentlich-rechtliche Leistungsentgelte	101.063,42	117.100	93.800	93.800	93.800	93.800
5	+ Privatrechtliche Leistungsentgelte	11.525,04	12.400	12.300	12.300	12.300	12.300
6	+ Kostenerstattungen und Kostenumlagen	143,84	16.500	30.000	30.000	30.000	30.000
7	+ Andere aktivierte Eigenleistungen	0,00	0	0	0	0	0
8	+ Zinserträge und sonstige Finanzerträge	0,00	0	0	0	0	0
9	+ Sonstige Erträge	98.881,46	22.000	25.000	25.000	25.000	25.000
10	Summe der Erträge (Summe der Nummern 1 bis 9)	298.540,70	236.400	224.300	224.300	224.300	224.300
11	– Personalaufwendungen	110.748,38	117.900	117.900	117.900	117.900	117.900
12	– Versorgungsaufwendungen	0,00	0	0	0	0	0
13	– Aufwendungen für Sach- und Dienstleistungen	424.617,08	484.600	494.000	494.000	494.000	494.000
14	– Abschreibungen	111.507,34	115.300	107.900	107.700	105.400	105.400
15	– Zuwendungen, Umlagen und sonstige Transferaufwendungen	1.000,00	2.500	4.000	2.500	2.500	2.500
16	– Aufwendungen der sozialen Sicherung	0,00	0	0	0	0	0
17	– Zinsaufwendungen und sonstige Finanzaufwendungen	0,00	0	0	0	0	0
18	– Sonstige Aufwendungen	108.762,74	153.000	124.300	119.400	119.400	119.400
19	Summe der Aufwendungen (Summe der Nummern 11 bis 18)	756.635,54	873.300	848.100	841.500	839.200	839.200
20	Jahresergebnis des Teilhaushaltes vor Verrechnung der internen Leistungsbeziehungen und vor Veränderung der Rücklagen (Saldo der Nummern 10 und 19)	-458.094,84	-636.900	-623.800	-617.200	-614.900	-614.900
21	+ Erträge aus internen Leistungsbeziehungen	42.312,44	72.000	73.000	73.000	73.000	73.000
22	– Aufwendungen aus internen Leistungsbeziehungen	42.312,44	72.000	73.000	73.000	73.000	73.000
23	Jahresergebnis des Teilhaushaltes nach Verrechnung der internen Leistungsbeziehungen und vor Veränderung der Rücklagen (Nummer 20 zuzüglich Nummer 21 abzüglich Nummer 22)	-458.094,84	-636.900	-623.800	-617.200	-614.900	-614.900

Teilhaushalt 1 Hauptamt, Finanzen, Bau- und Ordnungsamt
verantwortlich: Herr Walter, Frau Linscheidt, Herr Granzow

Teilfinanzhaushalt							
Nr.	Ein- und Auszahlungsarten (gem. § 4 Absatz 12 GemHVO-Doppik)	Ergebnisse	Ansätze einschl. Nachträge 2023	Ansatz 2024	Planungsdaten 2025	Planungsdaten 2026	Planungsdaten 2027
		2022					
		in €					
		1	2	3	4	5	6
1	+ Steuern und ähnliche Abgaben	0,00	0	0	0	0	0
2	+ Zuwendungen, allgemeine Umlagen und sonstige Transfereinzahlungen	17.217,51	200	200	200	200	200
3	+ Einzahlungen der sozialen Sicherung	0,00	0	0	0	0	0
4	+ Öffentlich-rechtliche Leistungsentgelte	107.266,76	117.100	93.800	93.800	93.800	93.800
5	+ Privatrechtliche Leistungsentgelte	11.303,93	12.400	12.300	12.300	12.300	12.300
6	+ Kostenerstattungen und Kostenumlagen	143,84	16.500	30.000	30.000	30.000	30.000
7	+ Zinseinzahlungen und sonstige Finanzeinzahlungen	0,00	0	0	0	0	0
8	+ Sonstige laufende Einzahlungen	38.398,80	22.000	25.000	25.000	25.000	25.000
9	Summe der laufenden Einzahlungen (Summe der Nummern 1 bis 8)	174.330,84	168.200	161.300	161.300	161.300	161.300
10	- Personalauszahlungen	111.078,38	117.900	117.900	117.900	117.900	117.900
11	- Versorgungsauszahlungen	0,00	0	0	0	0	0
12	- Auszahlungen für Sach- und Dienstleistungen	416.306,45	484.600	493.700	493.700	493.700	493.700
13	- Zuwendungen, Umlagen und sonstige Transferauszahlungen	1.000,00	2.500	4.000	2.500	2.500	2.500
14	- Auszahlungen der sozialen Sicherungen	0,00	0	0	0	0	0
15	- Zinsauszahlungen und sonstige Finanzauszahlungen	0,00	0	0	0	0	0
16	- Sonstige laufende Auszahlungen	109.231,86	150.000	124.300	119.400	119.400	119.400
17	Summe der laufenden Auszahlungen (Summe der Nummern 10 bis 16)	637.616,69	755.000	739.900	733.500	733.500	733.500
18	Jahresbezogener Saldo der laufenden Ein- und Auszahlungen vor planmäßiger Tilgung (Saldo der Nummern 9 und 17)	-463.285,85	-586.800	-578.600	-572.200	-572.200	-572.200
18.1	Saldo der Ein- und Auszahlungen aus internen Leistungsbeziehungen	0,00	0	0	0	0	0
18.2	Jahresbezogener Saldo der laufenden Ein- und Auszahlungen vor planmäßiger Tilgung nach Verrechnung der internen Leistungsbeziehungen (Summe der Nummern 18 und 18.1)	-463.285,85	-586.800	-578.600	-572.200	-572.200	-572.200
19	+ Einzahlungen aus Investitionszuwendungen	13.300,00	56.400	204.700	0	0	0
20	+ Einzahlungen aus Beiträgen und ähnlichen Entgelten	1.080,00	0	0	0	0	0
21	+ Einzahlungen aus Anlagevermögen	60.000,00	0	0	0	0	0
22	+ Einzahlungen aus sonstigen Ausleihungen und Kreditgewährungen	0,00	0	0	0	0	0
23	+ Sonstige Investitionseinzahlungen	0,00	0	0	0	0	0
24	Summe der Einzahlungen aus Investitionstätigkeit (Summe der Nummern 19 bis 23)	74.380,00	56.400	204.700	0	0	0
25	- Auszahlungen für Anlagevermögen	3.054,88	302.000	430.000	0	0	0
26	- Auszahlungen für sonstige Ausleihungen und Kreditgewährungen	0,00	0	0	0	0	0
27	- Sonstige Investitionsauszahlungen	2.551,75	0	0	0	0	0
28	Summe der Auszahlungen aus Investitionstätigkeit (Summe der Nummern 25 bis 27)	5.606,63	302.000	430.000	0	0	0
29	Saldo der Ein- und Auszahlungen aus Investitionstätigkeit (Saldo der Nummern 24 und 28)	68.773,37	-245.600	-225.300	0	0	0
30	Finanzmittelüberschuss/ Finanzmittelfehlbetrag des Teilhaushaltes (Summe der Nummern 18.2 und 29)	-394.512,48	-832.400	-803.900	-572.200	-572.200	-572.200
31	+ Einzahlungen aus der Aufnahme von Krediten für Investitionen und Investitionsförderungsmaßnahmen	0,00	0	0	0	0	0
32	- Auszahlungen für planmäßige Tilgung von Krediten für Investitionen und Investitionsförderungsmaßnahmen	0,00	0	0	0	0	0
33	- Sonstige Auszahlungen zur Tilgung von Krediten für Investitionen und Investitionsförderungsmaßnahmen	0,00	0	0	0	0	0
34	Saldo der Ein- und Auszahlungen aus Krediten für Investitionen und Investitionsförderungsmaßnahmen (Nummer 31 abzüglich Nummern 32 und 33)	0,00	0	0	0	0	0

Teilhaushalt 1 Hauptamt, Finanzen, Bau- und Ordnungsamt

verantwortlich: Herr Walter, Frau Linscheidt, Herr Granzow

Hauptproduktbereich

1

Zentrale Verwaltung

Produktbereich

11

Innere Verwaltung

Produkt

11100

Verwaltungssteuerung/Gemeindeorgane

Hauptamt - Frau Stiegler

Teilergebnishaushalt (Verwaltungssteuerung/Gemeindeorgane)

Nr.	Ertrags- und Aufwandsarten (gemäß § 4 Absatz 10 GemHVO-Doppik)	Ergebnisse	Ansätze einschl. Nachträge	Ansatz	Planungsdaten	Planungsdaten	Planungsdaten
		2022	2023	2024	2025	2026	2027
		in €					
		1	2	3	4	5	6
1	+ Steuern und ähnliche Abgaben	0,00	0	0	0	0	0
2	+ Zuwendungen, allgemeine Umlagen und sonstige Transfererträge	0,00	0	0	0	0	0
3	+ Erträge der sozialen Sicherung	0,00	0	0	0	0	0
4	+ Öffentlich-rechtliche Leistungsentgelte	0,00	0	0	0	0	0
5	+ Privatrechtliche Leistungsentgelte	0,00	0	0	0	0	0
6	+ Kostenerstattungen und Kostenumlagen	0,00	0	0	0	0	0
	11100.44249000 Kostenerstattungen und Kostenumlagen vom sonstigen öffentlichen Bereich	0,00	0	0	0	0	0
7	+ Andere aktivierte Eigenleistungen	0,00	0	0	0	0	0
8	+ Zinserträge und sonstige Finanzerträge	0,00	0	0	0	0	0
9	+ Sonstige Erträge	0,00	0	0	0	0	0
10	Summe der Erträge (Summe der Nummern 1 bis 9)	0,00	0	0	0	0	0
11	- Personalaufwendungen	22.030,00	23.800	23.800	23.800	23.800	23.800
	11100.50110000 Aufwendungen für Bürgermeister, Amtsvorsteher	17.280,00	17.300	17.300	17.300	17.300	17.300
	11100.50130000 Aufwendungen für Rats-/Vertretungs- und Ausschussmitglieder	4.750,00	6.000	6.000	6.000	6.000	6.000
	11100.50430000 Beiträge zur gesetzlichen Sozialversicherung für ehrenamtlich Tätige	0,00	500	500	500	500	500
12	- Versorgungsaufwendungen	0,00	0	0	0	0	0
13	- Aufwendungen für Sach- und Dienstleistungen	0,00	0	0	0	0	0
	11100.52380000 Unterhaltung der geringwertigen Geräte, Ausrüstungs- und sonstige Gebrauchsgegenstände	0,00	0	0	0	0	0
14	- Abschreibungen	0,00	0	0	0	0	0
15	- Zuwendungen, Umlagen und sonstige Transferaufwendungen	0,00	0	0	0	0	0
16	- Aufwendungen der sozialen Sicherung	0,00	0	0	0	0	0
17	- Zinsaufwendungen und sonstige Finanzaufwendungen	0,00	0	0	0	0	0
18	- Sonstige Aufwendungen	100,00	400	400	400	400	400
	11100.56920000 Verfügungsmittel	0,00	300	300	300	300	300
	11100.56930000 Repräsentationen	100,00	100	100	100	100	100
	11100.56990000 Sonstige laufende Aufwendungen Spende Flutopfer	0,00	0	0	0	0	0
19	Summe der Aufwendungen (Summe der Nummern 11 bis 18)	22.130,00	24.200	24.200	24.200	24.200	24.200
20	Jahresergebnis des Teilhaushaltes vor Verrechnung der internen Leistungsbeziehungen und vor Veränderung der Rücklagen (Saldo der Nummern 10 und 19)	-22.130,00	-24.200	-24.200	-24.200	-24.200	-24.200
21	+ Erträge aus internen Leistungsbeziehungen	0,00	0	0	0	0	0
22	- Aufwendungen aus internen Leistungsbeziehungen	0,00	0	0	0	0	0
23	Jahresergebnis des Teilhaushaltes nach Verrechnung der internen Leistungsbeziehungen und vor Veränderung der Rücklagen (Nummer 20 zuzüglich Nummer 21 abzüglich Nummer 22)	-22.130,00	-24.200	-24.200	-24.200	-24.200	-24.200

Teilhaushalt 1 Hauptamt, Finanzen, Bau- und Ordnungsamt

verantwortlich: Herr Walter, Frau Linscheidt, Herr Granzow

Hauptproduktbereich 1
 Produktbereich 11
 Produkt 11100

Zentrale Verwaltung
 Innere Verwaltung
 Verwaltungssteuerung/Gemeindeorgane

Hauptamt - Frau Stiegler

Teilfinanzhaushalt (Verwaltungssteuerung/Gemeindeorgane)							
Nr.	Ein- und Auszahlungsarten (gem. § 4 Absatz 12 GemHVO-Doppik)	Ergebnisse	Ansätze einschl. Nachträge	Ansatz	Planungsdaten	Planungsdaten	Planungsdaten
		2022	2023	2024	2025	2026	2027
		in €					
		1	2	3	4	5	6
1	+ Steuern und ähnliche Abgaben	0,00	0	0	0	0	0
2	+ Zuwendungen, allgemeine Umlagen und sonstige Transfereinzahlungen	0,00	0	0	0	0	0
3	+ Einzahlungen der sozialen Sicherung	0,00	0	0	0	0	0
4	+ Öffentlich-rechtliche Leistungsentgelte	0,00	0	0	0	0	0
5	+ Privatrechtliche Leistungsentgelte	0,00	0	0	0	0	0
6	+ Kostenerstattungen und Kostenumlagen	0,00	0	0	0	0	0
7	+ Zinseinzahlungen und sonstige Finanzeinzahlungen	0,00	0	0	0	0	0
8	+ Sonstige laufende Einzahlungen	0,00	0	0	0	0	0
9	Summe der laufenden Einzahlungen (Summe der Nummern 1 bis 8)	0,00	0	0	0	0	0
10	- Personalauszahlungen	22.360,00	23.800	23.800	23.800	23.800	23.800
	11100.701100000 Auszahlungen für Bürgermeister, Amtsvorsteher	17.280,00	17.300	17.300	17.300	17.300	17.300
	11100.701300000 Auszahlungen für Rats-/Vertretungs- und Ausschussmitglieder	5.080,00	6.000	6.000	6.000	6.000	6.000
	11100.704300000 Beiträge zur gesetzlichen Sozialversicherung für ehrenamtlich Tätige	0,00	500	500	500	500	500
11	- Versorgungsauszahlungen	0,00	0	0	0	0	0
12	- Auszahlungen für Sach- und Dienstleistungen	0,00	0	0	0	0	0
	11100.723800000 Unterhaltung der geringwertigen Geräte, Ausrüstungs- und sonstige Gebrauchsgegenstände	0,00	0	0	0	0	0
13	- Zuwendungen, Umlagen und sonstige Transferauszahlungen	0,00	0	0	0	0	0
14	- Auszahlungen der sozialen Sicherungen	0,00	0	0	0	0	0
15	- Zinsauszahlungen und sonstige Finanzauszahlungen	0,00	0	0	0	0	0
16	- Sonstige laufende Auszahlungen	100,00	400	400	400	400	400
	11100.769200000 Verfügungsmittel	0,00	300	300	300	300	300
	11100.769300000 Repräsentationen	100,00	100	100	100	100	100
	11100.769900000 Sonstige laufende Auszahlungen der Verwaltungstätigkeit (Sonstige)	0,00	0	0	0	0	0
17	Summe der laufenden Auszahlungen (Summe der Nummern 10 bis 16)	22.460,00	24.200	24.200	24.200	24.200	24.200
18	Jahresbezogener Saldo der laufenden Ein- und Auszahlungen vor planmäßiger Tilgung (Saldo der Nummern 9 und 17)	-22.460,00	-24.200	-24.200	-24.200	-24.200	-24.200
18.1	Saldo der Ein- und Auszahlungen aus internen Leistungsbeziehungen	0,00	0	0	0	0	0
18.2	Jahresbezogener Saldo der laufenden Ein- und Auszahlungen vor planmäßiger Tilgung nach Verrechnung der internen Leistungsbeziehungen (Summe der Nummern 18 und 18.1)	-22.460,00	-24.200	-24.200	-24.200	-24.200	-24.200
19	+ Einzahlungen aus Investitionszuwendungen	0,00	0	0	0	0	0
20	+ Einzahlungen aus Beiträgen und ähnlichen Entgelten	0,00	0	0	0	0	0
21	+ Einzahlungen aus Anlagevermögen	0,00	0	0	0	0	0
22	+ Einzahlungen aus sonstigen Ausleihungen und Kreditgewährungen	0,00	0	0	0	0	0
23	+ Sonstige Investitionseinzahlungen	0,00	0	0	0	0	0
24	Summe der Einzahlungen aus Investitionstätigkeit (Summe der Nummern 19 bis 23)	0,00	0	0	0	0	0
25	- Auszahlungen für Anlagevermögen	0,00	0	0	0	0	0
26	- Auszahlungen für sonstige Ausleihungen und Kreditgewährungen	0,00	0	0	0	0	0
27	- Sonstige Investitionsauszahlungen	0,00	0	0	0	0	0
28	Summe der Auszahlungen aus Investitionstätigkeit (Summe der Nummern 25 bis 27)	0,00	0	0	0	0	0
29	Saldo der Ein- und Auszahlungen aus Investitionstätigkeit (Saldo der Nummern 24 und 28)	0,00	0	0	0	0	0
30	Finanzmittelüberschuss/ Finanzmittelfehlbetrag des Teilhaushaltes (Summe der Nummern 18.2 und 29)	-22.460,00	-24.200	-24.200	-24.200	-24.200	-24.200
31	+ Einzahlungen aus der Aufnahme von Krediten für Investitionen und Investitionsförderungsmaßnahmen	0,00	0	0	0	0	0

Teilhaushalt 1 Hauptamt, Finanzen, Bau- und Ordnungsamt

verantwortlich: Herr Walter, Frau Linscheidt, Herr Granzow

Hauptproduktbereich

1

Zentrale Verwaltung

Produktbereich

11

Innere Verwaltung

Produkt

11100

Verwaltungssteuerung/Gemeindeorgane

Hauptamt - Frau Stiegler

Nr.	Ein- und Auszahlungsarten (gem. § 4 Absatz 12 GemHVO-Doppik)	Ergebnisse	Ansätze einschl. Nachträge 2023	Ansatz 2024	Planungsdaten 2025	Planungsdaten 2026	Planungsdaten 2027
		2022					
in €							
32	– Auszahlungen für planmäßige Tilgung von Krediten für Investitionen und Investitionsförderungsmaßnahmen	0,00	0	0	0	0	0
33	– Sonstige Auszahlungen zur Tilgung von Krediten für Investitionen und Investitionsförderungsmaßnahmen	0,00	0	0	0	0	0
34	Saldo der Ein- und Auszahlungen aus Krediten für Investitionen und Investitionsförderungsmaßnahmen (Nummer 31 abzüglich Nummern 32 und 33)	0,00	0	0	0	0	0

Teilhaushalt 1 Hauptamt, Finanzen, Bau- und Ordnungsamt

verantwortlich: Herr Walter, Frau Linscheidt, Herr Granzow

Hauptproduktbereich 1
 Produktbereich 11
 Produkt 11100

Zentrale Verwaltung
 Innere Verwaltung
 Verwaltungssteuerung/Gemeindeorgane

Hauptamt - Frau Stiegler

Wesentliche Produkte des Teilhaushaltes (1 Hauptamt, Finanzen, Bau- und Ordnungsamt)

Produkt:	1110000000 - Verwaltungssteuerung/Gemeindeorgane					
Hauptproduktbereich:	1 Zentrale Verwaltung					
Produktbereich:	11 Innere Verwaltung					
Produktgruppe:	111 Verwaltungssteuerung					
Produktverantwortung:						
Beschreibung des Produktes:	Vorbereitung und Durchführung der Sitzungen der Gemeindegremien sowie die Beschlusskontrolle.					
Ziele:	rechtzeitiger Versand der Sitzungsunterlagen, zeitnahe Protokollführung, kontinuierliche Beratung und Betreuung der Gremienmitglieder					
Leistungen:						
Grund-/Kennzahlen:						
Bezeichnung	2022	2023	2024	2025	2026	2027
Erläuterungen (gem. § 4 Abs. 15 GemHV-Doppik)						
Finanzen in €:						
	laufende Einzahlungen	laufende Auszahlungen	Saldo	Erträge	Aufwendungen	Ergebnis
Plan 2023	0	24.200	-24.200	0	24.200	-24.200
Plan 2024	0	24.200	-24.200	0	24.200	-24.200
Veränderung gegenüber dem Vorjahr	0	0	0	0	0	0

Teilhaushalt 1 Hauptamt, Finanzen, Bau- und Ordnungsamt

verantwortlich: Herr Walter, Frau Linscheidt, Herr Granzow

Hauptproduktbereich

1

Produktbereich

11

Produkt

11401

Zentrale Verwaltung

Innere Verwaltung

Zentrales Grundstücks- und Gebäudemanagement

Finanzen - Frau Arnarson

Teilergebnishaushalt (Zentrales Grundstücks- und Gebäudemanagement)

Nr.	Ertrags- und Aufwandsarten (gemäß § 4 Absatz 10 GemHVO-Doppik)	Ergebnisse	Ansätze einschl. Nachträge 2023	Ansatz 2024	Planungsdaten 2025	Planungsdaten 2026	Planungsdaten 2027
		2022					
		in €					
		1	2	3	4	5	6
1	+ Steuern und ähnliche Abgaben	0,00	0	0	0	0	0
2	+ Zuwendungen, allgemeine Umlagen und sonstige Transfererträge	0,00	0	0	0	0	0
3	+ Erträge der sozialen Sicherung	0,00	0	0	0	0	0
4	+ Öffentlich-rechtliche Leistungsentgelte	0,00	0	0	0	0	0
5	+ Privatrechtliche Leistungsentgelte	11.405,04	11.700	11.600	11.600	11.600	11.600
	11401.44110000 Miete Gemeinderäume	8.815,54	9.000	9.000	9.000	9.000	9.000
	11401.44110001 Mieten und Pachten	-1,20	0	0	0	0	0
	11401.44110002 Gartenpachten	478,20	500	500	500	500	500
	11401.44110004 Garagenpachten	2.112,50	2.200	2.100	2.100	2.100	2.100
6	+ Kostenerstattungen und Kostenumlagen	0,00	0	0	0	0	0
7	+ Andere aktivierte Eigenleistungen	0,00	0	0	0	0	0
8	+ Zinserträge und sonstige Finanzerträge	0,00	0	0	0	0	0
9	+ Sonstige Erträge	61.233,47	0	0	0	0	0
	11401.46112000 Erträge aus der Veräußerung von Grundstücken und Gebäuden	60.000,00	0	0	0	0	0
	11401.46200000 Weitere sonstige laufende Erträge (nicht verwenden)	0,00	0	0	0	0	0
	11401.46290000 Sonstige weitere sonstige laufende Erträge	0,00	0	0	0	0	0
	11401.46299999 Rückerstattung Verbrauchsabrechnungen	1.232,27	0	0	0	0	0
	11401.46611000 Erträge aus der Auflösung von Wertberichtigungen auf Forderungen	1,20	0	0	0	0	0
10	Summe der Erträge (Summe der Nummern 1 bis 9)	72.638,51	11.700	11.600	11.600	11.600	11.600
11	- Personalaufwendungen	0,00	0	0	0	0	0
12	- Versorgungsaufwendungen	0,00	0	0	0	0	0
13	- Aufwendungen für Sach- und Dienstleistungen	19.855,86	37.000	27.000	27.000	27.000	27.000
	11401.52200000 Aufwendungen für Energie / Wasser / Abwasser / Abfall	17.709,79	20.000	20.000	20.000	20.000	20.000
	11401.52310000 Unterhaltung der Grundstücke, Außenanlagen, Gebäude und Gebäudeeinrichtungen	562,18	15.000	5.000	5.000	5.000	5.000
	11401.52320000 Bewirtschaftung der Grundstücke, Außenanlagen, Gebäude und Gebäudeeinrichtungen	1.583,89	2.000	2.000	2.000	2.000	2.000
	11401.52380000 Unterhaltung der geringwertigen Geräte, Ausrüstungs- und sonstige Gebrauchsgegenstände	0,00	0	0	0	0	0
14	- Abschreibungen	257,11	300	300	300	300	300
	11401.53400000 Abschreibungen auf bebaute Grundstücke und grundstücksgleiche Rechte	257,11	300	300	300	300	300
	11401.53990000 Sonstige Abschreibungen	0,00	0	0	0	0	0
15	- Zuwendungen, Umlagen und sonstige Transferaufwendungen	0,00	0	0	0	0	0
16	- Aufwendungen der sozialen Sicherung	0,00	0	0	0	0	0
17	- Zinsaufwendungen und sonstige Finanzaufwendungen	0,00	0	0	0	0	0
18	- Sonstige Aufwendungen	1.319,87	1.300	6.200	1.300	1.300	1.300
	11401.56210000 Mieten, Pachten und Erbbauzinsen	201,27	300	200	200	200	200
	11401.56250000 Sachverständigen-, Gerichts- und ähnliche Aufwendungen Bauleitplanung	0,00	100	5.000	100	100	100
	11401.56411000 Gebäudeversicherungen	308,77	300	400	400	400	400
	11401.56512000 Verluste aus dem Abgang von Sachanlagen	0,00	0	0	0	0	0
	11401.56551000 Einzelwertberichtigung	275,64	0	0	0	0	0
	11401.56813000 Grundsteuer B für gemeindeeigene Grundstücke	534,19	600	600	600	600	600
19	Summe der Aufwendungen (Summe der Nummern 11 bis 18)	21.432,84	38.600	33.500	28.600	28.600	28.600
20	Jahresergebnis des Teilhaushaltes vor Verrechnung der internen Leistungsbeziehungen und vor Veränderung der Rücklagen (Saldo der Nummern 10 und 19)	51.205,67	-26.900	-21.900	-17.000	-17.000	-17.000
21	+ Erträge aus internen Leistungsbeziehungen	0,00	0	0	0	0	0
22	- Aufwendungen aus internen Leistungsbeziehungen	16.736,90	35.000	35.000	35.000	35.000	35.000
	11401.58200000 Aufwendungen aus Umlagen	16.736,90	35.000	35.000	35.000	35.000	35.000
23	Jahresergebnis des Teilhaushaltes nach Verrechnung der internen Leistungsbeziehungen und vor Veränderung der Rücklagen (Nummer 20 zuzüglich Nummer 21 abzüglich Nummer 22)	34.468,77	-61.900	-56.900	-52.000	-52.000	-52.000

		Teilhaushalt 1 Hauptamt, Finanzen, Bau- und Ordnungsamt	
		verantwortlich: Herr Walter, Frau Linscheid, Herr Granzow	
Hauptproduktbereich	1	Zentrale Verwaltung	
Produktbereich	11	Innere Verwaltung	
Produkt	11401	Zentrales Grundstücks- und Gebäudemanagement	Finanzen - Frau Arnarson

Teilhaushalt 1 Hauptamt, Finanzen, Bau- und Ordnungsamt

verantwortlich: Herr Walter, Frau Linscheidt, Herr Granzow

Hauptproduktbereich

1

Produktbereich

11

Produkt

11401

Zentrale Verwaltung

Innere Verwaltung

Zentrales Grundstücks- und Gebäudemanagement

Finanzen - Frau Arnarson

Teilfinanzhaushalt (Zentrales Grundstücks- und Gebäudemanagement)							
Nr.	Ein- und Auszahlungsarten (gem. § 4 Absatz 12 GemHVO-Doppik)	Ergebnisse	Ansätze einschl. Nachträge	Ansatz	Planungsdaten	Planungsdaten	Planungsdaten
		2022	2023	2024	2025	2026	2027
		in €					
		1	2	3	4	5	6
1	+ Steuern und ähnliche Abgaben	0,00	0	0	0	0	0
2	+ Zuwendungen, allgemeine Umlagen und sonstige Transfereinzahlungen	0,00	0	0	0	0	0
3	+ Einzahlungen der sozialen Sicherung	0,00	0	0	0	0	0
4	+ Öffentlich-rechtliche Leistungsentgelte	0,00	0	0	0	0	0
5	+ Privatrechtliche Leistungsentgelte	11.183,93	11.700	11.600	11.600	11.600	11.600
	11401.64110000 Mieten und Pachten, Erbbauzinsen	8.593,23	9.000	9.000	9.000	9.000	9.000
	11401.64110002 Mieten und Pachten, Erbbauzinsen	478,20	500	500	500	500	500
	11401.64110004 Mieten und Pachten Erbbauzinsen	2.112,50	2.200	2.100	2.100	2.100	2.100
6	+ Kostenerstattungen und Kostenumlagen	0,00	0	0	0	0	0
7	+ Zinseinzahlungen und sonstige Finanzeinzahlungen	0,00	0	0	0	0	0
8	+ Sonstige laufende Einzahlungen	5.053,19	0	0	0	0	0
	11401.66290000 Sonstige laufende Einzahlungen (Sonstige)	5.053,19	0	0	0	0	0
9	Summe der laufenden Einzahlungen (Summe der Nummern 1 bis 8)	16.237,12	11.700	11.600	11.600	11.600	11.600
10	- Personalauszahlungen	0,00	0	0	0	0	0
11	- Versorgungsauszahlungen	0,00	0	0	0	0	0
12	- Auszahlungen für Sach- und Dienstleistungen	17.634,92	37.000	27.000	27.000	27.000	27.000
	11401.72200000 Auszahlungen für Energie / Wasser / Abwasser / Abfall	15.488,85	20.000	20.000	20.000	20.000	20.000
	11401.72310000 Unterhaltung der Grundstücke, Außenanlagen, Gebäude und Gebäudeeinrichtungen	562,18	15.000	5.000	5.000	5.000	5.000
	11401.72320000 Bewirtschaftung der Grundstücke, Außenanlagen, Gebäude und Gebäudeeinrichtungen	1.583,89	2.000	2.000	2.000	2.000	2.000
	11401.72380000 Unterhaltung der geringwertigen Geräte, Ausrüstungs- und sonstige Gebrauchsgegenstände	0,00	0	0	0	0	0
13	- Zuwendungen, Umlagen und sonstige Transferauszahlungen	0,00	0	0	0	0	0
14	- Auszahlungen der sozialen Sicherungen	0,00	0	0	0	0	0
15	- Zinsauszahlungen und sonstige Finanzauszahlungen	0,00	0	0	0	0	0
16	- Sonstige laufende Auszahlungen	1.410,91	1.300	6.200	1.300	1.300	1.300
	11401.76210000 Mieten, Pachten und Erbbauzinsen	201,27	300	200	200	200	200
	11401.76250000 Sachverständigen-, Gerichts- und ähnliche Auszahlungen	0,00	100	5.000	100	100	100
	11401.76411000 Gebäudeversicherungen	675,45	300	400	400	400	400
	11401.76813000 Grundsteuer B für gemeindeeigene Grundstücke	534,19	600	600	600	600	600
17	Summe der laufenden Auszahlungen (Summe der Nummern 10 bis 16)	19.045,83	38.300	33.200	28.300	28.300	28.300
18	Jahresbezogener Saldo der laufenden Ein- und Auszahlungen vor planmäßiger Tilgung (Saldo der Nummern 9 und 17)	-2.808,71	-26.600	-21.600	-16.700	-16.700	-16.700
18.1	Saldo der Ein- und Auszahlungen aus internen Leistungsbeziehungen	0,00	0	0	0	0	0
18.2	Jahresbezogener Saldo der laufenden Ein- und Auszahlungen vor planmäßiger Tilgung nach Verrechnung der internen Leistungsbeziehungen (Summe der Nummern 18 und 18.1)	-2.808,71	-26.600	-21.600	-16.700	-16.700	-16.700
19	+ Einzahlungen aus Investitionszuwendungen	0,00	0	0	0	0	0
20	+ Einzahlungen aus Beiträgen und ähnlichen Entgelten	0,00	0	0	0	0	0
21	+ Einzahlungen aus Anlagevermögen	60.000,00	0	0	0	0	0
	11401.68511000 Einzahlungen aus der Veräußerung unbebauter Grundstücke und grundstücksgleicher Rechte	60.000,00	0	0	0	0	0
22	+ Einzahlungen aus sonstigen Ausleihungen und Kreditgewährungen	0,00	0	0	0	0	0
23	+ Sonstige Investitionseinzahlungen	0,00	0	0	0	0	0
24	Summe der Einzahlungen aus Investitionstätigkeit (Summe der Nummern 19 bis 23)	60.000,00	0	0	0	0	0
25	- Auszahlungen für Anlagevermögen	0,00	0	0	0	0	0
	11401.78511000 Auszahlungen für den Erwerb unbebauter Grundstücke und grundstücksgleicher Rechte	0,00	0	0	0	0	0
	11401.78512000 Auszahlungen für Baumaßnahmen (Herstellungskosten) auf unbebauten Grundstücken	0,00	0	0	0	0	0

Teilhaushalt 1 Hauptamt, Finanzen, Bau- und Ordnungsamt

verantwortlich: Herr Walter, Frau Linscheidt, Herr Granzow

Hauptproduktbereich

1

Zentrale Verwaltung

Produktbereich

11

Innere Verwaltung

Produkt

11401

Zentrales Grundstücks- und Gebäudemanagement

Finanzen - Frau Arnarson

Nr.	Ein- und Auszahlungsarten (gem. § 4 Absatz 12 GemHVO-Doppik)	Ergebnisse	Ansätze einschl. Nachträge 2023	Ansatz 2024	Planungsdaten 2025	Planungsdaten 2026	Planungsdaten 2027
		2022					
		in €					
	11401.78530000 Auszahlungen für Infrastrukturvermögen, einschließlich Grundstücke und grundstücksgleiche Rechte	0,00	0	0	0	0	0
26	– Auszahlungen für sonstige Ausleihungen und Kreditgewährungen	0,00	0	0	0	0	0
27	– Sonstige Investitionsauszahlungen	0,00	0	0	0	0	0
28	Summe der Auszahlungen aus Investitionstätigkeit (Summe der Nummern 25 bis 27)	0,00	0	0	0	0	0
29	Saldo der Ein- und Auszahlungen aus Investitionstätigkeit (Saldo der Nummern 24 und 28)	60.000,00	0	0	0	0	0
30	Finanzmittelüberschuss/ Finanzmittelfehlbetrag des Teilhaushaltes (Summe der Nummern 18.2 und 29)	57.191,29	-26.600	-21.600	-16.700	-16.700	-16.700
31	+ Einzahlungen aus der Aufnahme von Krediten für Investitionen und Investitionsförderungsmaßnahmen	0,00	0	0	0	0	0
32	– Auszahlungen für planmäßige Tilgung von Krediten für Investitionen und Investitionsförderungsmaßnahmen	0,00	0	0	0	0	0
33	– Sonstige Auszahlungen zur Tilgung von Krediten für Investitionen und Investitionsförderungsmaßnahmen	0,00	0	0	0	0	0
34	Saldo der Ein- und Auszahlungen aus Krediten für Investitionen und Investitionsförderungsmaßnahmen (Nummer 31 abzüglich Nummern 32 und 33)	0,00	0	0	0	0	0

Teilhaushalt 1 Hauptamt, Finanzen, Bau- und Ordnungsamt

verantwortlich: Herr Walter, Frau Linscheidt, Herr Granzow

Hauptproduktbereich

1

Zentrale Verwaltung

Produktbereich

11

Innere Verwaltung

Produkt

11401

Zentrales Grundstücks- und Gebäudemanagement

Finanzen - Frau Arnarson

Wesentliche Produkte des Teilhaushaltes (1 Hauptamt, Finanzen, Bau- und Ordnungsamt)

Produkt:	1140100000 - Zentrales Grundstücks- und Gebäudemanagement					
Hauptproduktbereich:	1 Zentrale Verwaltung					
Produktbereich:	11 Innere Verwaltung					
Produktgruppe:	114 Zentrale Dienste					
Produktverantwortung:						
Beschreibung des Produktes:	Verwaltung des unbebauten Grundvermögens, soweit nicht anderen Produktbereichen zugeordnet sowie Abwicklung sämtlicher Grundstücksgeschäfte, einschließlich bebauter Grundstücke; Bereitstellung, Unterhaltung und Bewirtschaftung von Gebäuden					
Ziele:						
Leistungen:						
Grund-/Kennzahlen:						
Bezeichnung	2022	2023	2024	2025	2026	2027
Erläuterungen (gem. § 4 Abs. 15 GemHV-Doppik)						
Finanzen in €:						
	laufende Einzahlungen	laufende Auszahlungen	Saldo	Erträge	Aufwendungen	Ergebnis
Plan 2023	11.700	38.300	-26.600	11.700	38.600	-26.900
Plan 2024	11.600	33.200	-21.600	11.600	33.500	-21.900
Veränderung gegenüber dem Vorjahr	-100	-5.100	5.000	-100	-5.100	5.000

Teilhaushalt 1 Hauptamt, Finanzen, Bau- und Ordnungsamt

verantwortlich: Herr Walter, Frau Linscheidt, Herr Granzow

Hauptproduktbereich 1
 Produktbereich 11
 Produkt 11403

Zentrale Verwaltung
 Innere Verwaltung
 Bauhof

Bau- und Ordnungsamt -
 Herr Ruchay

Teilergebnishaushalt (Bauhof)							
Nr.	Ertrags- und Aufwandsarten (gemäß § 4 Absatz 10 GemHVO-Doppik)	Ergebnisse	Ansätze einschl. Nachträge	Ansatz	Planungsdaten	Planungsdaten	Planungsdaten
		2022	2023	2024	2025	2026	2027
		in €					
		1	2	3	4	5	6
1	+ Steuern und ähnliche Abgaben	0,00	0	0	0	0	0
2	+ Zuwendungen, allgemeine Umlagen und sonstige Transfererträge	2.559,11	1.700	1.700	1.700	1.700	1.700
	11403.41441000 Erstattung BAV (§100 EStG)	829,45	0	0	0	0	0
	11403.41500000 Erträge aus der Auflösung von Sonderposten	1.729,66	1.700	1.700	1.700	1.700	1.700
3	+ Erträge der sozialen Sicherung	0,00	0	0	0	0	0
4	+ Öffentlich-rechtliche Leistungsentgelte	0,00	0	0	0	0	0
5	+ Privatrechtliche Leistungsentgelte	0,00	0	0	0	0	0
6	+ Kostenerstattungen und Kostenumlagen	0,00	0	0	0	0	0
	11403.44251000 Kostenerstattungen und Kostenumlagen von privaten Unternehmen	0,00	0	0	0	0	0
7	+ Andere aktivierte Eigenleistungen	0,00	0	0	0	0	0
8	+ Zinserträge und sonstige Finanzerträge	0,00	0	0	0	0	0
9	+ Sonstige Erträge	3.349,33	0	0	0	0	0
	11403.46270000 Versicherungserstattungen	0,00	0	0	0	0	0
	11403.46290000 Sonstige weitere sonstige laufende Erträge	3.349,33	0	0	0	0	0
10	Summe der Erträge (Summe der Nummern 1 bis 9)	5.908,44	1.700	1.700	1.700	1.700	1.700
11	- Personalaufwendungen	84.578,38	89.900	89.900	89.900	89.900	89.900
	11403.50221000 Vergütungen für Arbeitnehmer	68.009,62	70.200	70.200	70.200	70.200	70.200
	11403.50222000 Leistungszulagen für Arbeitnehmer	0,00	1.300	1.300	1.300	1.300	1.300
	11403.50320000 Beiträge zu Versorgungskassen für Arbeitnehmer	2.483,22	2.800	2.800	2.800	2.800	2.800
	11403.50420000 Beiträge zur gesetzlichen Sozialversicherung für Arbeitnehmer	14.085,54	15.600	15.600	15.600	15.600	15.600
12	- Versorgungsaufwendungen	0,00	0	0	0	0	0
13	- Aufwendungen für Sach- und Dienstleistungen	9.881,72	21.500	21.500	21.500	21.500	21.500
	11403.52350000 Fahrzeugunterhaltung	7.026,12	15.000	15.000	15.000	15.000	15.000
	11403.52370000 Unterhaltung der Betriebs- und Geschäftsausstattung	387,78	2.500	2.500	2.500	2.500	2.500
	11403.52380000 Unterhaltung der geringwertigen Geräte, Ausrüstungs- und sonstige Gebrauchsgegenstände	2.467,82	4.000	4.000	4.000	4.000	4.000
14	- Abschreibungen	3.099,32	2.700	2.500	2.400	2.400	2.400
	11403.53800000 Abschreibungen auf Maschinen und technische Anlagen, Fahrzeuge, Betriebs- und Geschäftsausstattung, Pflanzen, Tiere	2.937,98	2.700	2.500	2.400	2.400	2.400
	11403.53920000 Außerplanmäßige Abschreibungen auf Sachanlagen	161,34	0	0	0	0	0
15	- Zuwendungen, Umlagen und sonstige Transferaufwendungen	0,00	0	0	0	0	0
16	- Aufwendungen der sozialen Sicherung	0,00	0	0	0	0	0
17	- Zinsaufwendungen und sonstige Finanzaufwendungen	0,00	0	0	0	0	0
18	- Sonstige Aufwendungen	15.554,46	26.500	11.200	11.200	11.200	11.200
	11403.56150000 Aufwendungen für Dienst- und Schutzkleidung, persönliche Ausrüstungsgegenstände	196,48	600	600	600	600	600
	11403.56190000 Sonstige Personalaufwendungen	127,64	200	200	200	200	200
	11403.56220000 Leasing	12.794,19	21.000	6.000	6.000	6.000	6.000
	11403.56340000 Telefon, Datenübertragungskosten	220,32	200	200	200	200	200
	11403.56412000 Kfz-Versicherungen	1.510,83	3.000	2.000	2.000	2.000	2.000
	11403.56414000 Unfallversicherungen	0,00	0	700	700	700	700
	11403.56820000 Kraftfahrzeugsteuer	705,00	1.500	1.500	1.500	1.500	1.500
19	Summe der Aufwendungen (Summe der Nummern 11 bis 18)	113.113,88	140.600	125.100	125.000	125.000	125.000
20	Jahresergebnis des Teilhaushaltes vor Verrechnung der internen Leistungsbeziehungen und vor Veränderung der Rücklagen (Saldo der Nummern 10 und 19)	-107.205,44	-138.900	-123.400	-123.300	-123.300	-123.300
21	+ Erträge aus internen Leistungsbeziehungen	42.312,44	72.000	73.000	73.000	73.000	73.000
	11403.48200000 Erträge aus Umlagen	42.312,44	72.000	73.000	73.000	73.000	73.000
22	- Aufwendungen aus internen Leistungsbeziehungen	0,00	0	0	0	0	0
23	Jahresergebnis des Teilhaushaltes nach Verrechnung der internen Leistungsbeziehungen und vor Veränderung der Rücklagen (Nummer 20 zuzüglich Nummer 21 abzüglich Nummer 22)	-64.893,00	-66.900	-50.400	-50.300	-50.300	-50.300

Teilhaushalt 1 Hauptamt, Finanzen, Bau- und Ordnungsamt

verantwortlich: Herr Walter, Frau Linscheid, Herr Granzow

Hauptproduktbereich 1
 Produktbereich 11
 Produkt 11403

Zentrale Verwaltung
 Innere Verwaltung
 Bauhof

Bau- und Ordnungsamt -
 Herr Ruchay

Nr.	Ertrags- und Aufwandsarten (gemäß § 4 Absatz 10 GemHVO-Doppik)	Ergebnisse	Ansätze einschl. Nachträge	Ansatz	Planungsdaten	Planungsdaten	Planungsdaten
		2022	2023	2024	2025	2026	2027
in €							

Teilhaushalt 1 Hauptamt, Finanzen, Bau- und Ordnungsamt

verantwortlich: Herr Walter, Frau Linscheidt, Herr Granzow

Hauptproduktbereich 1
 Produktbereich 11
 Produkt 11403

Zentrale Verwaltung
 Innere Verwaltung
 Bauhof

Bau- und Ordnungsamt -
 Herr Ruchay

Teilfinanzhaushalt (Bauhof)							
Nr.	Ein- und Auszahlungsarten (gem. § 4 Absatz 12 GemHVO-Doppik)	Ergebnisse	Ansätze einschl. Nachträge	Ansatz	Planungsdaten	Planungsdaten	Planungsdaten
		2022	2023	2024	2025	2026	2027
		in €					
		1	2	3	4	5	6
1	+ Steuern und ähnliche Abgaben	0,00	0	0	0	0	0
2	+ Zuwendungen, allgemeine Umlagen und sonstige Transfereinzahlungen	829,45	0	0	0	0	0
	11403.61441000 Zuweisungen und Zuschüsse für laufende Zwecke vom Bund	829,45	0	0	0	0	0
3	+ Einzahlungen der sozialen Sicherung	0,00	0	0	0	0	0
4	+ Öffentlich-rechtliche Leistungsentgelte	0,00	0	0	0	0	0
5	+ Privatrechtliche Leistungsentgelte	0,00	0	0	0	0	0
6	+ Kostenerstattungen und Kostenumlagen	0,00	0	0	0	0	0
	11403.64251000 Kostenerstattungen und Kostenumlagen von privaten Unternehmen	0,00	0	0	0	0	0
7	+ Zinseinzahlungen und sonstige Finanzeinzahlungen	0,00	0	0	0	0	0
8	+ Sonstige laufende Einzahlungen	3.349,33	0	0	0	0	0
	11403.66270000 Versichererstattungen	0,00	0	0	0	0	0
	11403.66290000 Sonstige laufende Einzahlungen (Sonstige)	3.349,33	0	0	0	0	0
9	Summe der laufenden Einzahlungen (Summe der Nummern 1 bis 8)	4.178,78	0	0	0	0	0
10	- Personalauszahlungen	84.578,38	89.900	89.900	89.900	89.900	89.900
	11403.70221000 Vergütungen für Arbeitnehmer	68.009,62	70.200	70.200	70.200	70.200	70.200
	11403.70222000 Leistungszulagen für Arbeitnehmer	0,00	1.300	1.300	1.300	1.300	1.300
	11403.70320000 Beiträge zu Versorgungskassen für Arbeitnehmer	2.483,22	2.800	2.800	2.800	2.800	2.800
	11403.70420000 Beiträge zur gesetzlichen Sozialversicherung für Arbeitnehmer	14.085,54	15.600	15.600	15.600	15.600	15.600
11	- Versorgungsauszahlungen	0,00	0	0	0	0	0
12	- Auszahlungen für Sach- und Dienstleistungen	10.071,56	21.500	21.500	21.500	21.500	21.500
	11403.72350000 Fahrzeugunterhaltung	7.193,98	15.000	15.000	15.000	15.000	15.000
	11403.72370000 Unterhaltung der Betriebs- und Geschäftsausstattung	387,78	2.500	2.500	2.500	2.500	2.500
	11403.72380000 Unterhaltung der geringwertigen Geräte, Ausrüstungs- und sonstige Gebrauchsgegenstände	2.489,80	4.000	4.000	4.000	4.000	4.000
13	- Zuwendungen, Umlagen und sonstige Transferauszahlungen	0,00	0	0	0	0	0
14	- Auszahlungen der sozialen Sicherungen	0,00	0	0	0	0	0
15	- Zinsauszahlungen und sonstige Finanzauszahlungen	0,00	0	0	0	0	0
16	- Sonstige laufende Auszahlungen	15.554,46	26.500	11.200	11.200	11.200	11.200
	11403.76150000 Auszahlungen für Dienst- und Schutzkleidung, persönliche Ausrüstungsgegenstände	196,48	600	600	600	600	600
	11403.76190000 Sonstige Personalebenaufwendungen	127,64	200	200	200	200	200
	11403.76220000 Leasing	12.794,19	21.000	6.000	6.000	6.000	6.000
	11403.76340000 Telefon, Datenübertragungskosten	220,32	200	200	200	200	200
	11403.76412000 Kfz-Versicherungen	1.510,83	3.000	2.000	2.000	2.000	2.000
	11403.76414000 Unfallversicherungen	0,00	0	700	700	700	700
	11403.76820000 Kraftfahrzeugsteuer	705,00	1.500	1.500	1.500	1.500	1.500
17	Summe der laufenden Auszahlungen (Summe der Nummern 10 bis 16)	110.204,40	137.900	122.600	122.600	122.600	122.600
18	Jahresbezogener Saldo der laufenden Ein- und Auszahlungen vor planmäßiger Tilgung (Saldo der Nummern 9 und 17)	-106.025,62	-137.900	-122.600	-122.600	-122.600	-122.600
18.1	Saldo der Ein- und Auszahlungen aus internen Leistungsbeziehungen	0,00	0	0	0	0	0
18.2	Jahresbezogener Saldo der laufenden Ein- und Auszahlungen vor planmäßiger Tilgung nach Verrechnung der internen Leistungsbeziehungen (Summe der Nummern 18 und 18.1)	-106.025,62	-137.900	-122.600	-122.600	-122.600	-122.600
19	+ Einzahlungen aus Investitionszuwendungen	0,00	0	0	0	0	0
20	+ Einzahlungen aus Beiträgen und ähnlichen Entgelten	0,00	0	0	0	0	0
21	+ Einzahlungen aus Anlagevermögen	0,00	0	0	0	0	0
22	+ Einzahlungen aus sonstigen Ausleihungen und Kreditgewährungen	0,00	0	0	0	0	0
23	+ Sonstige Investitionseinzahlungen	0,00	0	0	0	0	0

Teilhaushalt 1 Hauptamt, Finanzen, Bau- und Ordnungsamt

verantwortlich: Herr Walter, Frau Linscheidt, Herr Granzow

Hauptproduktbereich

1

Produktbereich

11

Produkt

11403

Zentrale Verwaltung

Innere Verwaltung

Bauhof

Bau- und Ordnungsamt -

Herr Ruchay

Nr.	Ein- und Auszahlungsarten (gem. § 4 Absatz 12 GemHVO-Doppik)	Ergebnisse	Ansätze einschl. Nachträge	Ansatz	Planungsdaten	Planungsdaten	Planungsdaten
		2022	2023	2024	2025	2026	2027
in €							
24	Summe der Einzahlungen aus Investitionstätigkeit (Summe der Nummern 19 bis 23)	0,00	0	0	0	0	0
25	– Auszahlungen für Anlagevermögen	0,00	157.000	0	0	0	0
	11403.78560000 Auszahlungen für Fahrzeuge, Maschinen und technische Anlagen	0,00	150.000	0	0	0	0
	11403.78571000 Auszahlungen für bewegliche Sachen des Anlagevermögens oberhalb der Wertgrenze i. H. v. 410,00 Euro	0,00	7.000	0	0	0	0
26	– Auszahlungen für sonstige Ausleihungen und Kreditgewährungen	0,00	0	0	0	0	0
27	– Sonstige Investitionsauszahlungen	0,00	0	0	0	0	0
28	Summe der Auszahlungen aus Investitionstätigkeit (Summe der Nummern 25 bis 27)	0,00	157.000	0	0	0	0
29	Saldo der Ein- und Auszahlungen aus Investitionstätigkeit (Saldo der Nummern 24 und 28)	0,00	-157.000	0	0	0	0
30	Finanzmittelüberschuss/ Finanzmittelfehlbetrag des Teilhaushaltes (Summe der Nummern 18.2 und 29)	-106.025,62	-294.900	-122.600	-122.600	-122.600	-122.600
31	+ Einzahlungen aus der Aufnahme von Krediten für Investitionen und Investitionsförderungsmaßnahmen	0,00	0	0	0	0	0
32	– Auszahlungen für planmäßige Tilgung von Krediten für Investitionen und Investitionsförderungsmaßnahmen	0,00	0	0	0	0	0
33	– Sonstige Auszahlungen zur Tilgung von Krediten für Investitionen und Investitionsförderungsmaßnahmen	0,00	0	0	0	0	0
34	Saldo der Ein- und Auszahlungen aus Krediten für Investitionen und Investitionsförderungsmaßnahmen (Nummer 31 abzüglich Nummern 32 und 33)	0,00	0	0	0	0	0

Teilhaushalt 1 Hauptamt, Finanzen, Bau- und Ordnungsamt

verantwortlich: Herr Walter, Frau Linscheidt, Herr Granzow

Hauptproduktbereich 1
 Produktbereich 11
 Produkt 11403

Zentrale Verwaltung
 Innere Verwaltung
 Bauhof

Bau- und Ordnungsamt -
 Herr Ruchay

Wesentliche Produkte des Teilhaushaltes (1 Hauptamt, Finanzen, Bau- und Ordnungsamt)

Produkt:	1140300000 - Bauhof					
Hauptproduktbereich:	1 Zentrale Verwaltung					
Produktbereich:	11 Innere Verwaltung					
Produktgruppe:	114 Zentrale Dienste					
Produktverantwortung:						
Beschreibung des Produktes:	Allgemeine Grünflächenunterhaltung					
Ziele:						
Leistungen:						
Grund-/Kennzahlen:						
Bezeichnung	2022	2023	2024	2025	2026	2027
Erläuterungen (gem. § 4 Abs. 15 GemHV-Doppik)						
Finanzen in €:						
	laufende Einzahlungen	laufende Auszahlungen	Saldo	Erträge	Aufwendungen	Ergebnis
Plan 2023	0	137.900	-137.900	1.700	140.600	-138.900
Plan 2024	0	122.600	-122.600	1.700	125.100	-123.400
Veränderung gegenüber dem Vorjahr	0	-15.300	15.300	0	-15.500	15.500

Teilhaushalt 1 Hauptamt, Finanzen, Bau- und Ordnungsamt

verantwortlich: Herr Walter, Frau Linscheidt, Herr Granzow

Hauptproduktbereich

1

Produktbereich

11

Produkt

11405

Zentrale Verwaltung

Innere Verwaltung

Sonstige zentrale Dienste

Hauptamt - Frau Stiegler

Teilergebnishaushalt (Sonstige zentrale Dienste)

Nr.	Ertrags- und Aufwandsarten (gemäß § 4 Absatz 10 GemHVO-Doppik)	Ergebnisse	Ansätze einschl. Nachträge	Ansatz	Planungsdaten	Planungsdaten	Planungsdaten
		2022	2023	2024	2025	2026	2027
		in €					
		1	2	3	4	5	6
1	+ Steuern und ähnliche Abgaben	0,00	0	0	0	0	0
2	+ Zuwendungen, allgemeine Umlagen und sonstige Transfererträge	0,00	0	0	0	0	0
3	+ Erträge der sozialen Sicherung	0,00	0	0	0	0	0
4	+ Öffentlich-rechtliche Leistungsentgelte	0,00	0	0	0	0	0
5	+ Privatrechtliche Leistungsentgelte	0,00	0	0	0	0	0
6	+ Kostenerstattungen und Kostenumlagen	0,00	0	0	0	0	0
	11405.44251000 Kostenerstattungen und Kostenumlagen von privaten Unternehmen	0,00	0	0	0	0	0
7	+ Andere aktivierte Eigenleistungen	0,00	0	0	0	0	0
8	+ Zinserträge und sonstige Finanzerträge	0,00	0	0	0	0	0
9	+ Sonstige Erträge	0,00	0	0	0	0	0
	11405.46270000 Versicherungserstattungen	0,00	0	0	0	0	0
10	Summe der Erträge (Summe der Nummern 1 bis 9)	0,00	0	0	0	0	0
11	– Personalaufwendungen	0,00	0	0	0	0	0
12	– Versorgungsaufwendungen	0,00	0	0	0	0	0
13	– Aufwendungen für Sach- und Dienstleistungen	52,46	600	0	0	0	0
	11405.52370000 Unterhaltung der Betriebs- und Geschäftsausstattung Schaukästen	52,46	600	0	0	0	0
14	– Abschreibungen	0,00	0	0	0	0	0
15	– Zuwendungen, Umlagen und sonstige Transferaufwendungen	0,00	0	0	0	0	0
16	– Aufwendungen der sozialen Sicherung	0,00	0	0	0	0	0
17	– Zinsaufwendungen und sonstige Finanzaufwendungen	0,00	0	0	0	0	0
18	– Sonstige Aufwendungen	1.995,07	2.500	2.600	2.600	2.600	2.600
	11405.56250000 Sachverständigen-, Gerichts- und ähnliche Aufwendungen	0,00	500	500	500	500	500
	11405.56413000 Haftpflichtversicherungen	990,59	1.000	1.100	1.100	1.100	1.100
	11405.56420000 Beiträge zu Wirtschaftsverbänden, Berufsvertretungen und Vereinen	1.004,48	1.000	1.000	1.000	1.000	1.000
19	Summe der Aufwendungen (Summe der Nummern 11 bis 18)	2.047,53	3.100	2.600	2.600	2.600	2.600
20	Jahresergebnis des Teilhaushaltes vor Verrechnung der internen Leistungsbeziehungen und vor Veränderung der Rücklagen (Saldo der Nummern 10 und 19)	-2.047,53	-3.100	-2.600	-2.600	-2.600	-2.600
21	+ Erträge aus internen Leistungsbeziehungen	0,00	0	0	0	0	0
22	– Aufwendungen aus internen Leistungsbeziehungen	0,00	0	0	0	0	0
23	Jahresergebnis des Teilhaushaltes nach Verrechnung der internen Leistungsbeziehungen und vor Veränderung der Rücklagen (Nummer 20 zuzüglich Nummer 21 abzüglich Nummer 22)	-2.047,53	-3.100	-2.600	-2.600	-2.600	-2.600

Teilhaushalt 1 Hauptamt, Finanzen, Bau- und Ordnungsamt

verantwortlich: Herr Walter, Frau Linscheidt, Herr Granzow

Hauptproduktbereich 1
 Produktbereich 11
 Produkt 11405

Zentrale Verwaltung
 Innere Verwaltung
 Sonstige zentrale Dienste

Hauptamt - Frau Stiegler

Teilfinanzhaushalt (Sonstige zentrale Dienste)							
Nr.	Ein- und Auszahlungsarten (gem. § 4 Absatz 12 GemHVO-Doppik)	Ergebnisse	Ansätze einschl. Nachträge	Ansatz	Planungsdaten	Planungsdaten	Planungsdaten
		2022	2023	2024	2025	2026	2027
		in €					
		1	2	3	4	5	6
1	+ Steuern und ähnliche Abgaben	0,00	0	0	0	0	0
2	+ Zuwendungen, allgemeine Umlagen und sonstige Transfereinzahlungen	0,00	0	0	0	0	0
3	+ Einzahlungen der sozialen Sicherung	0,00	0	0	0	0	0
4	+ Öffentlich-rechtliche Leistungsentgelte	0,00	0	0	0	0	0
5	+ Privatrechtliche Leistungsentgelte	0,00	0	0	0	0	0
6	+ Kostenerstattungen und Kostenumlagen	0,00	0	0	0	0	0
	11405.64251000 Kostenerstattungen und Kostenumlagen von privaten Unternehmen	0,00	0	0	0	0	0
7	+ Zinseinzahlungen und sonstige Finanzeinzahlungen	0,00	0	0	0	0	0
8	+ Sonstige laufende Einzahlungen	0,00	0	0	0	0	0
	11405.66270000 Versicherungserstattungen	0,00	0	0	0	0	0
9	Summe der laufenden Einzahlungen (Summe der Nummern 1 bis 8)	0,00	0	0	0	0	0
10	– Personalauszahlungen	0,00	0	0	0	0	0
11	– Versorgungsauszahlungen	0,00	0	0	0	0	0
12	– Auszahlungen für Sach- und Dienstleistungen	52,46	600	0	0	0	0
	11405.72370000 Unterhaltung der Betriebs- und Geschäftsausstattung	52,46	600	0	0	0	0
13	– Zuwendungen, Umlagen und sonstige Transferauszahlungen	0,00	0	0	0	0	0
14	– Auszahlungen der sozialen Sicherungen	0,00	0	0	0	0	0
15	– Zinsauszahlungen und sonstige Finanzauszahlungen	0,00	0	0	0	0	0
16	– Sonstige laufende Auszahlungen	1.995,07	2.500	2.600	2.600	2.600	2.600
	11405.76250000 Sachverständigen-, Gerichts- und ähnliche Auszahlungen	0,00	500	500	500	500	500
	11405.76413000 Haftpflichtversicherungen	990,59	1.000	1.100	1.100	1.100	1.100
	11405.76420000 Beiträge zu Wirtschaftsverbänden, Berufsvertretungen und Vereinen	1.004,48	1.000	1.000	1.000	1.000	1.000
17	Summe der laufenden Auszahlungen (Summe der Nummern 10 bis 16)	2.047,53	3.100	2.600	2.600	2.600	2.600
18	Jahresbezogener Saldo der laufenden Ein- und Auszahlungen vor planmäßiger Tilgung (Saldo der Nummern 9 und 17)	-2.047,53	-3.100	-2.600	-2.600	-2.600	-2.600
18.1	Saldo der Ein- und Auszahlungen aus internen Leistungsbeziehungen	0,00	0	0	0	0	0
18.2	Jahresbezogener Saldo der laufenden Ein- und Auszahlungen vor planmäßiger Tilgung nach Verrechnung der internen Leistungsbeziehungen (Summe der Nummern 18 und 18.1)	-2.047,53	-3.100	-2.600	-2.600	-2.600	-2.600
19	+ Einzahlungen aus Investitionszuwendungen	0,00	0	0	0	0	0
20	+ Einzahlungen aus Beiträgen und ähnlichen Entgelten	0,00	0	0	0	0	0
21	+ Einzahlungen aus Anlagevermögen	0,00	0	0	0	0	0
22	+ Einzahlungen aus sonstigen Ausleihungen und Kreditgewährungen	0,00	0	0	0	0	0
23	+ Sonstige Investitionseinzahlungen	0,00	0	0	0	0	0
24	Summe der Einzahlungen aus Investitionstätigkeit (Summe der Nummern 19 bis 23)	0,00	0	0	0	0	0
25	– Auszahlungen für Anlagevermögen	0,00	0	0	0	0	0
26	– Auszahlungen für sonstige Ausleihungen und Kreditgewährungen	0,00	0	0	0	0	0
27	– Sonstige Investitionsauszahlungen	0,00	0	0	0	0	0
28	Summe der Auszahlungen aus Investitionstätigkeit (Summe der Nummern 25 bis 27)	0,00	0	0	0	0	0
29	Saldo der Ein- und Auszahlungen aus Investitionstätigkeit (Saldo der Nummern 24 und 28)	0,00	0	0	0	0	0
30	Finanzmittelüberschuss/ Finanzmittelfehlbetrag des Teilhaushaltes (Summe der Nummern 18.2 und 29)	-2.047,53	-3.100	-2.600	-2.600	-2.600	-2.600
31	+ Einzahlungen aus der Aufnahme von Krediten für Investitionen und Investitionsförderungsmaßnahmen	0,00	0	0	0	0	0
32	– Auszahlungen für planmäßige Tilgung von Krediten für Investitionen und Investitionsförderungsmaßnahmen	0,00	0	0	0	0	0

Teilhaushalt 1 Hauptamt, Finanzen, Bau- und Ordnungsamt

verantwortlich: Herr Walter, Frau Linscheid, Herr Granzow

Hauptproduktbereich

1

Zentrale Verwaltung

Produktbereich

11

Innere Verwaltung

Produkt

11405

Sonstige zentrale Dienste

Hauptamt - Frau Stiegler

Nr.	Ein- und Auszahlungsarten (gem. § 4 Absatz 12 GemHVO-Doppik)	Ergebnisse	Ansätze einschl. Nachträge	Ansatz	Planungsdaten	Planungsdaten	Planungsdaten
		2022	2023	2024	2025	2026	2027
in €							
33	– Sonstige Auszahlungen zur Tilgung von Krediten für Investitionen und Investitionsförderungsmaßnahmen	0,00	0	0	0	0	0
34	Saldo der Ein- und Auszahlungen aus Krediten für Investitionen und Investitionsförderungsmaßnahmen (Nummer 31 abzüglich Nummern 32 und 33)	0,00	0	0	0	0	0

Teilhaushalt 1 Hauptamt, Finanzen, Bau- und Ordnungsamt

verantwortlich: Herr Walter, Frau Linscheidt, Herr Granzow

Hauptproduktbereich 1
 Produktbereich 11
 Produkt 11405

Zentrale Verwaltung
 Innere Verwaltung
 Sonstige zentrale Dienste

Hauptamt - Frau Stiegler

Wesentliche Produkte des Teilhaushaltes (1 Hauptamt, Finanzen, Bau- und Ordnungsamt)

Produkt:	1140500000 - Sonstige zentrale Dienste					
Hauptproduktbereich:	1 Zentrale Verwaltung					
Produktbereich:	11 Innere Verwaltung					
Produktgruppe:	114 Zentrale Dienste					
Produktverantwortung:						
Beschreibung des Produktes:	Zu den zentralen Diensten gehören Personalservice, EDV, Telekommunikation, Organisation, Archivwesen, Beschaffungswesen, Regelungen des Dienstbetriebes, Haftpflichtschadenfälle, Bereitstellung von Dienstfahrzeugen					
Ziele:	Gewährleistung des reibungslosen Dienstbetriebes der Verwaltung					
Leistungen:						
Grund-/Kennzahlen:						
Bezeichnung	2022	2023	2024	2025	2026	2027
Erläuterungen (gem. § 4 Abs. 15 GemHV-Doppik)						
Finanzen in €:						
	laufende Einzahlungen	laufende Auszahlungen	Saldo	Erträge	Aufwendungen	Ergebnis
Plan 2023	0	3.100	-3.100	0	3.100	-3.100
Plan 2024	0	2.600	-2.600	0	2.600	-2.600
Veränderung gegenüber dem Vorjahr	0	-500	500	0	-500	500

Teilhaushalt 1 Hauptamt, Finanzen, Bau- und Ordnungsamt

verantwortlich: Herr Walter, Frau Linscheidt, Herr Granzow

Hauptproduktbereich

1

Produktbereich

12

Produkt

12600

Zentrale Verwaltung
Sicherheit und Ordnung

Brandschutz

Bau- und Ordnungsamt -
Herr Weber

Teilergebnishaushalt (Brandschutz)

Nr.	Ertrags- und Aufwandsarten (gemäß § 4 Absatz 10 GemHVO-Doppik)	Ergebnisse	Ansätze einschl. Nachträge	Ansatz	Planungsdaten	Planungsdaten	Planungsdaten
		2022	2023	2024	2025	2026	2027
		in €					
		1	2	3	4	5	6
1	+ Steuern und ähnliche Abgaben	0,00	0	0	0	0	0
2	+ Zuwendungen, allgemeine Umlagen und sonstige Transfererträge	18.696,86	2.300	2.200	2.200	2.200	2.200
	12600.41443000 Zuweisungen und Zuschüsse für laufende Zwecke von Gemeinden und Gemeindeverbänden	16.338,06	0	0	0	0	0
	12600.41500000 Erträge aus der Auflösung von Sonderposten	2.358,80	2.300	2.200	2.200	2.200	2.200
3	+ Erträge der sozialen Sicherung	0,00	0	0	0	0	0
4	+ Öffentlich-rechtliche Leistungsentgelte	240,00	2.000	2.000	2.000	2.000	2.000
	12600.43229001 Sonstige Entgelte - Feuerwehreinsätze	240,00	2.000	2.000	2.000	2.000	2.000
5	+ Privatrechtliche Leistungsentgelte	0,00	0	0	0	0	0
6	+ Kostenerstattungen und Kostenumlagen	6,22	16.500	30.000	30.000	30.000	30.000
	12600.44243000 Kostenerstattungen und Kostenumlagen von Gemeinden und Gemeindeverbänden	6,22	16.500	30.000	30.000	30.000	30.000
	12600.44251000 Kostenerstattungen und Kostenumlagen von privaten Unternehmen	0,00	0	0	0	0	0
7	+ Andere aktivierte Eigenleistungen	0,00	0	0	0	0	0
8	+ Zinserträge und sonstige Finanzerträge	0,00	0	0	0	0	0
9	+ Sonstige Erträge	25,29	0	0	0	0	0
	12600.46270000 Versicherungserstattungen	16,26	0	0	0	0	0
	12600.46299999 Rückerstattung Verbrauchsabrechnungen	8,70	0	0	0	0	0
	12600.46620000 Erträge aus Zuschreibungen	0,33	0	0	0	0	0
10	Summe der Erträge (Summe der Nummern 1 bis 9)	18.968,37	20.800	34.200	34.200	34.200	34.200
11	- Personalaufwendungen	4.140,00	4.200	4.200	4.200	4.200	4.200
	12600.50190000 Aufwendungen für sonstige ehrenamtlich Tätige (ehrenamtlich Tätige der Feuerwehr, berufene Bürger in Ausschüssen, u.a.)	4.140,00	4.200	4.200	4.200	4.200	4.200
12	- Versorgungsaufwendungen	0,00	0	0	0	0	0
13	- Aufwendungen für Sach- und Dienstleistungen	40.608,20	29.100	51.700	51.700	51.700	51.700
	12600.52200000 Aufwendungen für Energie / Wasser / Abwasser / Abfall	5.841,59	4.500	6.500	6.500	6.500	6.500
	12600.52310000 Unterhaltung der Grundstücke, Außenanlagen, Gebäude und Gebäudeeinrichtungen	12.810,34	1.900	3.000	3.000	3.000	3.000
	12600.52310001 Unterhaltung der Grundstücke Löschteichsanierung	0,00	10.000	25.000	25.000	25.000	25.000
	12600.52320000 Bewirtschaftung der Grundstücke, Außenanlagen, Gebäude und Gebäudeeinrichtungen	325,55	700	700	700	700	700
	12600.52350000 Fahrzeugunterhaltung	8.128,37	6.000	10.000	10.000	10.000	10.000
	12600.52370000 Unterhaltung der Betriebs- und Geschäftsausstattung	0,00	4.000	4.000	4.000	4.000	4.000
	12600.52370002 Unterhaltung der Betriebs- und Geschäftsausstattung - Funk	0,00	500	500	500	500	500
	12600.52380000 Unterhaltung der geringwertigen Geräte, Ausrüstungs- und sonstige Gebrauchsgegenstände	13.362,86	1.000	1.500	1.500	1.500	1.500
	12600.52490000 Sonstige Aufwendungen für Sachleistungen und Verbrauchsmittel	139,49	500	500	500	500	500
14	- Abschreibungen	6.072,42	9.200	9.100	9.000	9.000	9.000
	12600.53400000 Abschreibungen auf bebaute Grundstücke und grundstücksgleiche Rechte	4.488,86	4.500	4.500	4.400	4.400	4.400
	12600.53800000 Abschreibungen auf Maschinen und technische Anlagen, Fahrzeuge, Betriebs- und Geschäftsausstattung, Pflanzen, Tiere	1.578,23	1.600	1.500	1.500	1.500	1.500
	12600.53810000 Abschreibungen auf Fahrzeuge	0,00	2.800	2.800	2.800	2.800	2.800
	12600.53851000 Abschreibungen auf Betriebsvorrichtungen der Betriebs- und Geschäftsausstattung	0,00	300	300	300	300	300
	12600.53920000 Außerplanmäßige Abschreibungen auf Sachanlagen	5,33	0	0	0	0	0
15	- Zuwendungen, Umlagen und sonstige Transferaufwendungen	0,00	0	0	0	0	0
16	- Aufwendungen der sozialen Sicherung	0,00	0	0	0	0	0
17	- Zinsaufwendungen und sonstige Finanzaufwendungen	0,00	0	0	0	0	0
18	- Sonstige Aufwendungen	12.127,77	21.700	25.400	25.400	25.400	25.400
	12600.56120000 Aufwendungen für Aus- und Fortbildung, Umschulung	0,00	1.000	1.000	1.000	1.000	1.000
	12600.56150000 Aufwendungen für Dienst- und Schutzkleidung, persönliche Ausrüstungsgegenstände	2.671,02	8.000	10.000	10.000	10.000	10.000

Teilhaushalt 1 Hauptamt, Finanzen, Bau- und Ordnungsamt

verantwortlich: Herr Walter, Frau Linscheidt, Herr Granzow

Hauptproduktbereich 1
 Produktbereich 12
 Produkt 12600

Zentrale Verwaltung
 Sicherheit und Ordnung
 Brandschutz

Bau- und Ordnungsamt -
 Herr Weber

Nr.	Ertrags- und Aufwandsarten (gemäß § 4 Absatz 10 GemHVO-Doppik)	Ergebnisse	Ansätze einschl. Nachträge	Ansatz	Planungsdaten	Planungsdaten	Planungsdaten
		2022	2023	2024	2025	2026	2027
in €							
	12600.56150001 Aufwendungen für Dienst- und Schutzkleidung	0,00	0	500	500	500	500
	12600.56190000 Sonstige Personalnebenaufwendungen	160,94	3.000	3.000	3.000	3.000	3.000
	12600.56320000 Fachliteratur, Zeitschriften	83,07	100	100	100	100	100
	12600.56340000 Telefon, Datenübertragungskosten	1.950,53	1.400	2.000	2.000	2.000	2.000
	12600.56411000 Gebäudeversicherungen	133,07	200	200	200	200	200
	12600.56412000 Kfz-Versicherungen	2.087,87	2.200	2.200	2.200	2.200	2.200
	12600.56414000 Unfallversicherungen	4.396,48	4.400	5.000	5.000	5.000	5.000
	12600.56419000 Sonstige Versicherungen	78,29	100	100	100	100	100
	12600.56420000 Beiträge zu Wirtschaftsverbänden, Berufsvertretungen und Vereinen	566,50	800	800	800	800	800
	12600.56990000 Sonstige laufende Aufwendungen der Verwaltungstätigkeit (Sonstige)	0,00	500	500	500	500	500
19	Summe der Aufwendungen (Summe der Nummern 11 bis 18)	62.948,39	64.200	90.400	90.300	90.300	90.300
20	Jahresergebnis des Teilhaushaltes vor Verrechnung der internen Leistungsbeziehungen und vor Veränderung der Rücklagen (Saldo der Nummern 10 und 19)	-43.980,02	-43.400	-56.200	-56.100	-56.100	-56.100
21	+ Erträge aus internen Leistungsbeziehungen	0,00	0	0	0	0	0
22	- Aufwendungen aus internen Leistungsbeziehungen	4.593,92	6.000	7.000	7.000	7.000	7.000
	12600.58200000 Aufwendungen aus Umlagen	4.593,92	6.000	7.000	7.000	7.000	7.000
23	Jahresergebnis des Teilhaushaltes nach Verrechnung der internen Leistungsbeziehungen und vor Veränderung der Rücklagen (Nummer 20 zuzüglich Nummer 21 abzüglich Nummer 22)	-48.573,94	-49.400	-63.200	-63.100	-63.100	-63.100

Teilhaushalt 1 Hauptamt, Finanzen, Bau- und Ordnungsamt
 verantwortlich: Herr Walter, Frau Linscheidt, Herr Granzow

 Hauptproduktbereich 1
 Produktbereich 12
 Produkt 12600

 Zentrale Verwaltung
 Sicherheit und Ordnung
 Brandschutz

 Bau- und Ordnungsamt -
 Herr Weber

Teilfinanzhaushalt (Brandschutz)

Nr.	Ein- und Auszahlungsarten (gem. § 4 Absatz 12 GemHVO-Doppik)	Ergebnisse	Ansätze einschl. Nachträge	Ansatz	Planungsdaten	Planungsdaten	Planungsdaten
		2022	2023	2024	2025	2026	2027
		in €					
		1	2	3	4	5	6
1	+ Steuern und ähnliche Abgaben	0,00	0	0	0	0	0
2	+ Zuwendungen, allgemeine Umlagen und sonstige Transfereinzahlungen	16.338,06	0	0	0	0	0
	12600.61443000 Zuweisungen und Zuschüsse für laufende Zwecke von Gemeinden und Gemeindeverbänden	16.338,06	0	0	0	0	0
3	+ Einzahlungen der sozialen Sicherung	0,00	0	0	0	0	0
4	+ Öffentlich-rechtliche Leistungsentgelte	240,00	2.000	2.000	2.000	2.000	2.000
	12600.63229001 Sonstige Entgelte - Feuerwehreinsätze	240,00	2.000	2.000	2.000	2.000	2.000
5	+ Privatrechtliche Leistungsentgelte	0,00	0	0	0	0	0
6	+ Kostenerstattungen und Kostenumlagen	6,22	16.500	30.000	30.000	30.000	30.000
	12600.64243000 Kostenerstattungen und Kostenumlagen von Gemeinden und Gemeindeverbänden	6,22	16.500	30.000	30.000	30.000	30.000
	12600.64251000 Kostenerstattungen und Kostenumlagen von privaten Unternehmen	0,00	0	0	0	0	0
7	+ Zinseinzahlungen und sonstige Finanzeinzahlungen	0,00	0	0	0	0	0
8	+ Sonstige laufende Einzahlungen	857,75	0	0	0	0	0
	12600.66270000 Versicherungserstattungen	16,26	0	0	0	0	0
	12600.66290000 Sonstige laufende Einzahlungen (Sonstige)	841,49	0	0	0	0	0
9	Summe der laufenden Einzahlungen (Summe der Nummern 1 bis 8)	17.442,03	18.500	32.000	32.000	32.000	32.000
10	- Personalauszahlungen	4.140,00	4.200	4.200	4.200	4.200	4.200
	12600.70190000 Auszahlungen für sonstige ehrenamtlich Tätige (ehrenamtlich Tätige der Feuerwehr, berufene Bürger in Ausschüssen, u.a.)	4.140,00	4.200	4.200	4.200	4.200	4.200
11	- Versorgungsauszahlungen	0,00	0	0	0	0	0
12	- Auszahlungen für Sach- und Dienstleistungen	37.755,61	29.100	51.700	51.700	51.700	51.700
	12600.72200000 Auszahlungen für Energie / Wasser / Abwasser / Abfall	4.605,47	4.500	6.500	6.500	6.500	6.500
	12600.72310000 Unterhaltung der Grundstücke, Außenanlagen, Gebäude und Gebäudeeinrichtungen	12.705,13	1.900	3.000	3.000	3.000	3.000
	12600.72310001 Unterhaltung der Grundstücke, Außenanlagen, Gebäude und Gebäudeeinrichtungen	0,00	10.000	25.000	25.000	25.000	25.000
	12600.72320000 Bewirtschaftung der Grundstücke, Außenanlagen, Gebäude und Gebäudeeinrichtungen	325,55	700	700	700	700	700
	12600.72350000 Fahrzeugunterhaltung	6.617,11	6.000	10.000	10.000	10.000	10.000
	12600.72370000 Unterhaltung der Betriebs- und Geschäftsausstattung	0,00	4.000	4.000	4.000	4.000	4.000
	12600.72370002 Unterhaltung der Betriebs- und Geschäftsausstattung - Funk	0,00	500	500	500	500	500
	12600.72380000 Unterhaltung der geringwertigen Geräte, Ausrüstungs- und sonstige Gebrauchsgegenstände	13.362,86	1.000	1.500	1.500	1.500	1.500
	12600.72490000 Sonstige Auszahlungen für Sachleistungen und Verbrauchsmittel	139,49	500	500	500	500	500
13	- Zuwendungen, Umlagen und sonstige Transferauszahlungen	0,00	0	0	0	0	0
14	- Auszahlungen der sozialen Sicherungen	0,00	0	0	0	0	0
15	- Zinsauszahlungen und sonstige Finanzauszahlungen	0,00	0	0	0	0	0
16	- Sonstige laufende Auszahlungen	12.179,97	21.700	25.400	25.400	25.400	25.400
	12600.76120000 Auszahlungen für Aus- und Fortbildung, Umschulung	0,00	1.000	1.000	1.000	1.000	1.000
	12600.76150000 Auszahlungen für Dienst- und Schutzkleidung, persönliche Ausrüstungsgegenstände	2.671,02	8.000	10.000	10.000	10.000	10.000
	12600.76150001 Auszahlungen für Dienst- und Schutzkleidung	0,00	0	500	500	500	500
	12600.76190000 Sonstige Personalnebenaufwendungen	160,94	3.000	3.000	3.000	3.000	3.000
	12600.76320000 Fachliteratur, Zeitschriften	83,07	100	100	100	100	100
	12600.76340000 Telefon, Datenübertragungskosten	1.888,39	1.400	2.000	2.000	2.000	2.000
	12600.76411000 Gebäudeversicherungen	288,89	200	200	200	200	200
	12600.76412000 Kfz-Versicherungen	2.087,87	2.200	2.200	2.200	2.200	2.200
	12600.76414000 Unfallversicherungen	4.369,50	4.400	5.000	5.000	5.000	5.000
	12600.76419000 Sonstige Versicherungen	78,29	100	100	100	100	100
	12600.76420000 Beiträge zu Wirtschaftsverbänden, Berufsvertretungen und Vereinen	552,00	800	800	800	800	800
	12600.76990000 Sonstige laufende Auszahlungen der Verwaltungstätigkeit (Sonstige)	0,00	500	500	500	500	500

Teilhaushalt 1 Hauptamt, Finanzen, Bau- und Ordnungsamt

verantwortlich: Herr Walter, Frau Linscheidt, Herr Granzow

Hauptproduktbereich 1
 Produktbereich 12
 Produkt 12600

Zentrale Verwaltung
 Sicherheit und Ordnung
 Brandschutz

Bau- und Ordnungsamt -
 Herr Weber

Nr.	Ein- und Auszahlungsarten (gem. § 4 Absatz 12 GemHVO-Doppik)	Ergebnisse	Ansätze einschl. Nachträge	Ansatz	Planungsdaten	Planungsdaten	Planungsdaten
		2022	2023	2024	2025	2026	2027
in €							
17	Summe der laufenden Auszahlungen (Summe der Nummern 10 bis 16)	54.075,58	55.000	81.300	81.300	81.300	81.300
18	Jahresbezogener Saldo der laufenden Ein- und Auszahlungen vor planmäßiger Tilgung (Saldo der Nummern 9 und 17)	-36.633,55	-36.500	-49.300	-49.300	-49.300	-49.300
18.1	Saldo der Ein- und Auszahlungen aus internen Leistungsbeziehungen	0,00	0	0	0	0	0
18.2	Jahresbezogener Saldo der laufenden Ein- und Auszahlungen vor planmäßiger Tilgung nach Verrechnung der internen Leistungsbeziehungen (Summe der Nummern 18 und 18.1)	-36.633,55	-36.500	-49.300	-49.300	-49.300	-49.300
19	+ Einzahlungen aus Investitionszuwendungen	0,00	26.700	204.700	0	0	0
	12600.68166200 Anzahlungen auf Investitionszuwendungen vom Land	0,00	26.700	204.700	0	0	0
20	+ Einzahlungen aus Beiträgen und ähnlichen Entgelten	0,00	0	0	0	0	0
21	+ Einzahlungen aus Anlagevermögen	0,00	0	0	0	0	0
22	+ Einzahlungen aus sonstigen Ausleihungen und Kreditgewährungen	0,00	0	0	0	0	0
23	+ Sonstige Investitionseinzahlungen	0,00	0	0	0	0	0
24	Summe der Einzahlungen aus Investitionstätigkeit (Summe der Nummern 19 bis 23)	0,00	26.700	204.700	0	0	0
25	- Auszahlungen für Anlagevermögen	0,00	60.000	380.000	0	0	0
	12600.78512000 Auszahlungen für Baumaßnahmen (Herstellungskosten) auf unbebauten Grundstücken	0,00	20.000	40.000	0	0	0
	12600.78560000 Auszahlungen für Fahrzeuge, Maschinen und technische Anlagen	0,00	0	300.000	0	0	0
	12600.78571000 Auszahlungen für bewegliche Sachen des Anlagevermögens oberhalb der Wertgrenze i. H. v. 410,00 Euro	0,00	40.000	40.000	0	0	0
26	- Auszahlungen für sonstige Ausleihungen und Kreditgewährungen	0,00	0	0	0	0	0
27	- Sonstige Investitionsauszahlungen	0,00	0	0	0	0	0
28	Summe der Auszahlungen aus Investitionstätigkeit (Summe der Nummern 25 bis 27)	0,00	60.000	380.000	0	0	0
29	Saldo der Ein- und Auszahlungen aus Investitionstätigkeit (Saldo der Nummern 24 und 28)	0,00	-33.300	-175.300	0	0	0
30	Finanzmittelüberschuss/ Finanzmittelfehlbetrag des Teilhaushaltes (Summe der Nummern 18.2 und 29)	-36.633,55	-69.800	-224.600	-49.300	-49.300	-49.300
31	+ Einzahlungen aus der Aufnahme von Krediten für Investitionen und Investitionsförderungsmaßnahmen	0,00	0	0	0	0	0
32	- Auszahlungen für planmäßige Tilgung von Krediten für Investitionen und Investitionsförderungsmaßnahmen	0,00	0	0	0	0	0
33	- Sonstige Auszahlungen zur Tilgung von Krediten für Investitionen und Investitionsförderungsmaßnahmen	0,00	0	0	0	0	0
34	Saldo der Ein- und Auszahlungen aus Krediten für Investitionen und Investitionsförderungsmaßnahmen (Nummer 31 abzüglich Nummern 32 und 33)	0,00	0	0	0	0	0

Teilhaushalt 1 Hauptamt, Finanzen, Bau- und Ordnungsamt
 verantwortlich: Herr Walter, Frau Linscheidt, Herr Granzow

Hauptproduktbereich 1
 Produktbereich 12
 Produkt 12600

Zentrale Verwaltung
 Sicherheit und Ordnung
 Brandschutz

Bau- und Ordnungsamt -
 Herr Weber

Wesentliche Produkte des Teilhaushaltes (1 Hauptamt, Finanzen, Bau- und Ordnungsamt)

Produkt:	1260000000 - Brandschutz					
Hauptproduktbereich:	1 Zentrale Verwaltung					
Produktbereich:	12 Sicherheit und Ordnung					
Produktgruppe:	126 Brandschutz					
Produktverantwortung:						
Beschreibung des Produktes:	Brandbekämpfung, technische Hilfeleistung, Feuersicherheitswa-che, Maßnahmen zur vorbeugenden Gefahrenabwehr, Brand-schutzerziehung und -aufklärung					
Ziele:						
Leistungen:						
Grund-/Kennzahlen:						
Bezeichnung	2022	2023	2024	2025	2026	2027
Erläuterungen (gem. § 4 Abs. 15 GemHV-Doppik)						
Finanzen in €:						
	laufende Einzahlungen	laufende Auszahlungen	Saldo	Erträge	Aufwendungen	Ergebnis
Plan 2023	18.500	55.000	-36.500	20.800	64.200	-43.400
Plan 2024	32.000	81.300	-49.300	34.200	90.400	-56.200
Veränderung gegenüber dem Vorjahr	13.500	26.300	-12.800	13.400	26.200	-12.800

Teilhaushalt 1 Hauptamt, Finanzen, Bau- und Ordnungsamt

verantwortlich: Herr Walter, Frau Linscheidt, Herr Granzow

Hauptproduktbereich
Produktbereich
Produkt2
21
21101Schule und Kultur
Grundschulen, Regionale Schulen, Gymnasien, Gesamtschulen
Grundschulen Schullastenausgleich

Hauptamt - Frau Jungerberg

Teilergebnishaushalt (Grundschulen Schullastenausgleich)							
Nr.	Ertrags- und Aufwandsarten (gemäß § 4 Absatz 10 GemHVO-Doppik)	Ergebnisse	Ansätze einschl. Nachträge	Ansatz	Planungsdaten	Planungsdaten	Planungsdaten
		2022	2023	2024	2025	2026	2027
		in €					
		1	2	3	4	5	6
1	+ Steuern und ähnliche Abgaben	0,00	0	0	0	0	0
2	+ Zuwendungen, allgemeine Umlagen und sonstige Transfererträge	0,00	0	0	0	0	0
3	+ Erträge der sozialen Sicherung	0,00	0	0	0	0	0
4	+ Öffentlich-rechtliche Leistungsentgelte	0,00	0	0	0	0	0
5	+ Privatrechtliche Leistungsentgelte	0,00	0	0	0	0	0
6	+ Kostenerstattungen und Kostenumlagen	0,00	0	0	0	0	0
7	+ Andere aktivierte Eigenleistungen	0,00	0	0	0	0	0
8	+ Zinserträge und sonstige Finanzerträge	0,00	0	0	0	0	0
9	+ Sonstige Erträge	0,00	0	0	0	0	0
	21101.46614000 Erträge aus der Auflösung von Rückstellungen	0,00	0	0	0	0	0
10	Summe der Erträge (Summe der Nummern 1 bis 9)	0,00	0	0	0	0	0
11	- Personalaufwendungen	0,00	0	0	0	0	0
12	- Versorgungsaufwendungen	0,00	0	0	0	0	0
13	- Aufwendungen für Sach- und Dienstleistungen	43.611,61	44.000	44.000	44.000	44.000	44.000
	21101.52543000 Kostenerstattungen an Gemeinden und Gemeindeverbände	43.611,61	44.000	44.000	44.000	44.000	44.000
	21101.52543001 Kostenerstattungen Schullastenausgleich 2002-2010 lt. Vergleich OVG	0,00	0	0	0	0	0
14	- Abschreibungen	0,00	0	0	0	0	0
15	- Zuwendungen, Umlagen und sonstige Transferaufwendungen	0,00	0	0	0	0	0
16	- Aufwendungen der sozialen Sicherung	0,00	0	0	0	0	0
17	- Zinsaufwendungen und sonstige Finanzaufwendungen	0,00	0	0	0	0	0
18	- Sonstige Aufwendungen	0,00	0	0	0	0	0
19	Summe der Aufwendungen (Summe der Nummern 11 bis 18)	43.611,61	44.000	44.000	44.000	44.000	44.000
20	Jahresergebnis des Teilhaushaltes vor Verrechnung der internen Leistungsbeziehungen und vor Veränderung der Rücklagen (Saldo der Nummern 10 und 19)	-43.611,61	-44.000	-44.000	-44.000	-44.000	-44.000
21	+ Erträge aus internen Leistungsbeziehungen	0,00	0	0	0	0	0
22	- Aufwendungen aus internen Leistungsbeziehungen	0,00	0	0	0	0	0
23	Jahresergebnis des Teilhaushaltes nach Verrechnung der internen Leistungsbeziehungen und vor Veränderung der Rücklagen (Nummer 20 zuzüglich Nummer 21 abzüglich Nummer 22)	-43.611,61	-44.000	-44.000	-44.000	-44.000	-44.000

Teilhaushalt 1 Hauptamt, Finanzen, Bau- und Ordnungsamt

verantwortlich: Herr Walter, Frau Linscheidt, Herr Granzow

Hauptproduktbereich 2
 Produktbereich 21
 Produkt 21101

Schule und Kultur
 Grundschulen, Regionale Schulen, Gymnasien, Gesamtschulen
 Grundschulen Schullastenausgleich

Hauptamt - Frau Jungerberg

Teilfinanzhaushalt (Grundschulen Schullastenausgleich)

Nr.	Ein- und Auszahlungsarten (gem. § 4 Absatz 12 GemHVO-Doppik)	Ergebnisse	Ansätze einschl. Nachträge	Ansatz	Planungsdaten	Planungsdaten	Planungsdaten
		2022	2023	2024	2025	2026	2027
		in €					
		1	2	3	4	5	6
1	+ Steuern und ähnliche Abgaben	0,00	0	0	0	0	0
2	+ Zuwendungen, allgemeine Umlagen und sonstige Transfereinzahlungen	0,00	0	0	0	0	0
3	+ Einzahlungen der sozialen Sicherung	0,00	0	0	0	0	0
4	+ Öffentlich-rechtliche Leistungsentgelte	0,00	0	0	0	0	0
5	+ Privatrechtliche Leistungsentgelte	0,00	0	0	0	0	0
6	+ Kostenerstattungen und Kostenumlagen	0,00	0	0	0	0	0
7	+ Zinseinzahlungen und sonstige Finanzeinzahlungen	0,00	0	0	0	0	0
8	+ Sonstige laufende Einzahlungen	0,00	0	0	0	0	0
9	Summe der laufenden Einzahlungen (Summe der Nummern 1 bis 8)	0,00	0	0	0	0	0
10	– Personalauszahlungen	0,00	0	0	0	0	0
11	– Versorgungsauszahlungen	0,00	0	0	0	0	0
12	– Auszahlungen für Sach- und Dienstleistungen	43.611,61	44.000	44.000	44.000	44.000	44.000
	21101.72543000 Kostenerstattungen an Gemeinden und Gemeindeverbände	43.611,61	44.000	44.000	44.000	44.000	44.000
	21101.72543001 Kostenerstattungen Schullastenausgleich 2002-2010 lt. Vergleich OVG	0,00	0	0	0	0	0
13	– Zuwendungen, Umlagen und sonstige Transferauszahlungen	0,00	0	0	0	0	0
14	– Auszahlungen der sozialen Sicherungen	0,00	0	0	0	0	0
15	– Zinsauszahlungen und sonstige Finanzauszahlungen	0,00	0	0	0	0	0
16	– Sonstige laufende Auszahlungen	0,00	0	0	0	0	0
17	Summe der laufenden Auszahlungen (Summe der Nummern 10 bis 16)	43.611,61	44.000	44.000	44.000	44.000	44.000
18	Jahresbezogener Saldo der laufenden Ein- und Auszahlungen vor planmäßiger Tilgung (Saldo der Nummern 9 und 17)	-43.611,61	-44.000	-44.000	-44.000	-44.000	-44.000
18.1	Saldo der Ein- und Auszahlungen aus internen Leistungsbeziehungen	0,00	0	0	0	0	0
18.2	Jahresbezogener Saldo der laufenden Ein- und Auszahlungen vor planmäßiger Tilgung nach Verrechnung der internen Leistungsbeziehungen (Summe der Nummern 18 und 18.1)	-43.611,61	-44.000	-44.000	-44.000	-44.000	-44.000
19	+ Einzahlungen aus Investitionszuwendungen	0,00	0	0	0	0	0
20	+ Einzahlungen aus Beiträgen und ähnlichen Entgelten	0,00	0	0	0	0	0
21	+ Einzahlungen aus Anlagevermögen	0,00	0	0	0	0	0
22	+ Einzahlungen aus sonstigen Ausleihungen und Kreditgewährungen	0,00	0	0	0	0	0
23	+ Sonstige Investitionseinzahlungen	0,00	0	0	0	0	0
24	Summe der Einzahlungen aus Investitionstätigkeit (Summe der Nummern 19 bis 23)	0,00	0	0	0	0	0
25	– Auszahlungen für Anlagevermögen	0,00	0	0	0	0	0
26	– Auszahlungen für sonstige Ausleihungen und Kreditgewährungen	0,00	0	0	0	0	0
27	– Sonstige Investitionsauszahlungen	0,00	0	0	0	0	0
28	Summe der Auszahlungen aus Investitionstätigkeit (Summe der Nummern 25 bis 27)	0,00	0	0	0	0	0
29	Saldo der Ein- und Auszahlungen aus Investitionstätigkeit (Saldo der Nummern 24 und 28)	0,00	0	0	0	0	0
30	Finanzmittelüberschuss/ Finanzmittelfehlbetrag des Teilhaushaltes (Summe der Nummern 18.2 und 29)	-43.611,61	-44.000	-44.000	-44.000	-44.000	-44.000
31	+ Einzahlungen aus der Aufnahme von Krediten für Investitionen und Investitionsförderungsmaßnahmen	0,00	0	0	0	0	0
32	– Auszahlungen für planmäßige Tilgung von Krediten für Investitionen und Investitionsförderungsmaßnahmen	0,00	0	0	0	0	0
33	– Sonstige Auszahlungen zur Tilgung von Krediten für Investitionen und Investitionsförderungsmaßnahmen	0,00	0	0	0	0	0
34	Saldo der Ein- und Auszahlungen aus Krediten für Investitionen und Investitionsförderungsmaßnahmen (Nummer 31 abzüglich Nummern 32 und 33)	0,00	0	0	0	0	0

		Teilhaushalt 1 Hauptamt, Finanzen, Bau- und Ordnungsamt	
		verantwortlich: Herr Walter, Frau Linscheidt, Herr Granzow	
Hauptproduktbereich	2	Schule und Kultur	
Produktbereich	21	Grundschulen, Regionale Schulen, Gymnasien, Gesamtschulen	
Produkt	21101	Grundschulen Schullastenausgleich	Hauptamt - Frau Jungerberg

Wesentliche Produkte des Teilhaushaltes (1 Hauptamt, Finanzen, Bau- und Ordnungsamt)						
Produkt:	2110100000 - Grundschulen					
Hauptproduktbereich:	2 Schule und Kultur					
Produktbereich:	21 Grundschulen, Regionale Schulen, Gymnasien, Gesamtschulen					
Produktgruppe:	211 Grundschulen (§ 11 Abs. 2 Nr.1a) SchulG M-V)					
Produktverantwortung:						
Beschreibung des Produktes:	Abrechnung der Schulkostenbeiträge					
Ziele:						
Leistungen:						
Grund-/Kennzahlen:						
Bezeichnung	2022	2023	2024	2025	2026	2027
Erläuterungen (gem. § 4 Abs. 15 GemHV-Doppik)						
Finanzen in €:						
	laufende Einzahlungen	laufende Auszahlungen	Saldo	Erträge	Aufwendungen	Ergebnis
Plan 2023	0	44.000	-44.000	0	44.000	-44.000
Plan 2024	0	44.000	-44.000	0	44.000	-44.000
Veränderung gegenüber dem Vorjahr	0	0	0	0	0	0

Teilhaushalt 1 Hauptamt, Finanzen, Bau- und Ordnungsamt

verantwortlich: Herr Walter, Frau Linscheidt, Herr Granzow

Hauptproduktbereich 2
 Produktbereich 21
 Produkt 21501

Schule und Kultur
 Grundschulen, Regionale Schulen, Gymnasien, Gesamtschulen
 Regionale Schulen

Hauptamt - Frau Jungerberg

Teilergebnishaushalt (Regionale Schulen)

Nr.	Ertrags- und Aufwandsarten (gemäß § 4 Absatz 10 GemHVO-Doppik)	Ergebnisse	Ansätze einschl. Nachträge 2023	Ansatz 2024	Planungsdaten 2025	Planungsdaten 2026	Planungsdaten 2027
		2022					
		in €					
		1	2	3	4	5	6
1	+ Steuern und ähnliche Abgaben	0,00	0	0	0	0	0
2	+ Zuwendungen, allgemeine Umlagen und sonstige Transfererträge	0,00	0	0	0	0	0
3	+ Erträge der sozialen Sicherung	0,00	0	0	0	0	0
4	+ Öffentlich-rechtliche Leistungsentgelte	0,00	0	0	0	0	0
5	+ Privatrechtliche Leistungsentgelte	0,00	0	0	0	0	0
6	+ Kostenerstattungen und Kostenumlagen	137,62	0	0	0	0	0
	21501.44243000 Kostenerstattungen und Kostenumlagen von Gemeinden und Gemeindeverbänden	137,62	0	0	0	0	0
7	+ Andere aktivierte Eigenleistungen	0,00	0	0	0	0	0
8	+ Zinserträge und sonstige Finanzerträge	0,00	0	0	0	0	0
9	+ Sonstige Erträge	0,00	0	0	0	0	0
	21501.46614000 Erträge aus der Auflösung von Rückstellungen	0,00	0	0	0	0	0
10	Summe der Erträge (Summe der Nummern 1 bis 9)	137,62	0	0	0	0	0
11	– Personalaufwendungen	0,00	0	0	0	0	0
12	– Versorgungsaufwendungen	0,00	0	0	0	0	0
13	– Aufwendungen für Sach- und Dienstleistungen	36.903,37	50.000	50.000	50.000	50.000	50.000
	21501.52543000 Kostenerstattungen an Gemeinden und Gemeindeverbänden	36.158,99	50.000	50.000	50.000	50.000	50.000
	21501.52543001 Kostenerstattungen Schullastenausgleich 2002-2010 lt. Vergleich OVG	0,00	0	0	0	0	0
	21501.52559000 Kostenerstattungen an Schul-träger (besondere Schulen)	744,38	0	0	0	0	0
14	– Abschreibungen	0,00	0	0	0	0	0
15	– Zuwendungen, Umlagen und sonstige Transferaufwendungen	0,00	0	0	0	0	0
16	– Aufwendungen der sozialen Sicherung	0,00	0	0	0	0	0
17	– Zinsaufwendungen und sonstige Finanzaufwendungen	0,00	0	0	0	0	0
18	– Sonstige Aufwendungen	0,00	0	0	0	0	0
19	Summe der Aufwendungen (Summe der Nummern 11 bis 18)	36.903,37	50.000	50.000	50.000	50.000	50.000
20	Jahresergebnis des Teilhaushaltes vor Verrechnung der internen Leistungsbeziehungen und vor Veränderung der Rücklagen (Saldo der Nummern 10 und 19)	-36.765,75	-50.000	-50.000	-50.000	-50.000	-50.000
21	+ Erträge aus internen Leistungsbeziehungen	0,00	0	0	0	0	0
22	– Aufwendungen aus internen Leistungsbeziehungen	0,00	0	0	0	0	0
23	Jahresergebnis des Teilhaushaltes nach Verrechnung der internen Leistungsbeziehungen und vor Veränderung der Rücklagen (Nummer 20 zuzüglich Nummer 21 abzüglich Nummer 22)	-36.765,75	-50.000	-50.000	-50.000	-50.000	-50.000

Teilhaushalt 1 Hauptamt, Finanzen, Bau- und Ordnungsamt

verantwortlich: Herr Walter, Frau Linscheidt, Herr Granzow

Hauptproduktbereich 2
 Produktbereich 21
 Produkt 21501

Schule und Kultur
 Grundschulen, Regionale Schulen, Gymnasien, Gesamtschulen
 Regionale Schulen

Hauptamt - Frau Jungerberg

Teilfinanzhaushalt (Regionale Schulen)							
Nr.	Ein- und Auszahlungsarten (gem. § 4 Absatz 12 GemHVO-Doppik)	Ergebnisse	Ansätze einschl. Nachträge	Ansatz	Planungsdaten	Planungsdaten	Planungsdaten
		2022	2023	2024	2025	2026	2027
		in €					
		1	2	3	4	5	6
1	+ Steuern und ähnliche Abgaben	0,00	0	0	0	0	0
2	+ Zuwendungen, allgemeine Umlagen und sonstige Transfereinzahlungen	0,00	0	0	0	0	0
3	+ Einzahlungen der sozialen Sicherung	0,00	0	0	0	0	0
4	+ Öffentlich-rechtliche Leistungsentgelte	0,00	0	0	0	0	0
5	+ Privatrechtliche Leistungsentgelte	0,00	0	0	0	0	0
6	+ Kostenerstattungen und Kostenumlagen	137,62	0	0	0	0	0
	21501.64243000 Kostenerstattungen und Kostenumlagen von Gemeinden und Gemeindeverbänden	137,62	0	0	0	0	0
7	+ Zinseinzahlungen und sonstige Finanzeinzahlungen	0,00	0	0	0	0	0
8	+ Sonstige laufende Einzahlungen	0,00	0	0	0	0	0
9	Summe der laufenden Einzahlungen (Summe der Nummern 1 bis 8)	137,62	0	0	0	0	0
10	- Personalauszahlungen	0,00	0	0	0	0	0
11	- Versorgungsauszahlungen	0,00	0	0	0	0	0
12	- Auszahlungen für Sach- und Dienstleistungen	36.158,99	50.000	50.000	50.000	50.000	50.000
	21501.72543000 Kostenerstattungen an Gemeinden und Gemeindeverbände	36.158,99	50.000	50.000	50.000	50.000	50.000
	21501.72543001 Kostenerstattungen Schullastenausgleich 2002- 2010 lt. Vergleich OVG	0,00	0	0	0	0	0
	21501.72559000 Kostenerstattungen an den sonstigen privaten Bereich	0,00	0	0	0	0	0
13	- Zuwendungen, Umlagen und sonstige Transferauszahlungen	0,00	0	0	0	0	0
14	- Auszahlungen der sozialen Sicherungen	0,00	0	0	0	0	0
15	- Zinsauszahlungen und sonstige Finanzauszahlungen	0,00	0	0	0	0	0
16	- Sonstige laufende Auszahlungen	0,00	0	0	0	0	0
17	Summe der laufenden Auszahlungen (Summe der Nummern 10 bis 16)	36.158,99	50.000	50.000	50.000	50.000	50.000
18	Jahresbezogener Saldo der laufenden Ein- und Auszahlungen vor planmäßiger Tilgung (Saldo der Nummern 9 und 17)	-36.021,37	-50.000	-50.000	-50.000	-50.000	-50.000
18.1	Saldo der Ein- und Auszahlungen aus internen Leistungsbeziehungen	0,00	0	0	0	0	0
18.2	Jahresbezogener Saldo der laufenden Ein- und Auszahlungen vor planmäßiger Tilgung nach Verrechnung der internen Leistungsbeziehungen (Summe der Nummern 18 und 18.1)	-36.021,37	-50.000	-50.000	-50.000	-50.000	-50.000
19	+ Einzahlungen aus Investitionszuwendungen	0,00	0	0	0	0	0
20	+ Einzahlungen aus Beiträgen und ähnlichen Entgelten	0,00	0	0	0	0	0
21	+ Einzahlungen aus Anlagevermögen	0,00	0	0	0	0	0
22	+ Einzahlungen aus sonstigen Ausleihungen und Kreditgewährungen	0,00	0	0	0	0	0
23	+ Sonstige Investitionseinzahlungen	0,00	0	0	0	0	0
24	Summe der Einzahlungen aus Investitionstätigkeit (Summe der Nummern 19 bis 23)	0,00	0	0	0	0	0
25	- Auszahlungen für Anlagevermögen	0,00	0	0	0	0	0
26	- Auszahlungen für sonstige Ausleihungen und Kreditgewährungen	0,00	0	0	0	0	0
27	- Sonstige Investitionsauszahlungen	0,00	0	0	0	0	0
28	Summe der Auszahlungen aus Investitionstätigkeit (Summe der Nummern 25 bis 27)	0,00	0	0	0	0	0
29	Saldo der Ein- und Auszahlungen aus Investitionstätigkeit (Saldo der Nummern 24 und 28)	0,00	0	0	0	0	0
30	Finanzmittelüberschuss/ Finanzmittelfehlbetrag des Teilhaushaltes (Summe der Nummern 18.2 und 29)	-36.021,37	-50.000	-50.000	-50.000	-50.000	-50.000
31	+ Einzahlungen aus der Aufnahme von Krediten für Investitionen und Investitionsförderungsmaßnahmen	0,00	0	0	0	0	0
32	- Auszahlungen für planmäßige Tilgung von Krediten für Investitionen und Investitionsförderungsmaßnahmen	0,00	0	0	0	0	0
33	- Sonstige Auszahlungen zur Tilgung von Krediten für Investitionen und Investitionsförderungsmaßnahmen	0,00	0	0	0	0	0

Teilhaushalt 1 Hauptamt, Finanzen, Bau- und Ordnungsamt

verantwortlich: Herr Walter, Frau Linscheid, Herr Granzow

Hauptproduktbereich **2** Schule und Kultur
 Produktbereich **21** Grundschulen, Regionale Schulen, Gymnasien, Gesamtschulen
 Produkt **21501** Regionale Schulen

Hauptamt - Frau Jungerberg

Nr.	Ein- und Auszahlungsarten (gem. § 4 Absatz 12 GemHVO-Doppik)	Ergebnisse	Ansätze einschl. Nachträge	Ansatz	Planungsdaten	Planungsdaten	Planungsdaten
		2022	2023	2024	2025	2026	2027
in €							
34	Saldo der Ein- und Auszahlungen aus Krediten für Investitionen und Investitionsförderungsmaßnahmen (Nummer 31 abzüglich Nummern 32 und 33)	0,00	0	0	0	0	0

		Teilhaushalt 1 Hauptamt, Finanzen, Bau- und Ordnungsamt	
		verantwortlich: Herr Walter, Frau Linscheidt, Herr Granzow	
Hauptproduktbereich	2	Schule und Kultur	
Produktbereich	21	Grundschulen, Regionale Schulen, Gymnasien, Gesamtschulen	
Produkt	21501	Regionale Schulen	Hauptamt - Frau Jungerberg

Wesentliche Produkte des Teilhaushaltes (1 Hauptamt, Finanzen, Bau- und Ordnungsamt)						
Produkt:	2150100000 - Regionale Schulen					
Hauptproduktbereich:	2 Schule und Kultur					
Produktbereich:	21 Grundschulen, Regionale Schulen, Gymnasien, Gesamtschulen					
Produktgruppe:	215 Regionale Schulen (§ 11 Abs. 2 Nr.1b) SchulG M-V)					
Produktverantwortung:						
Beschreibung des Produktes:	Abrechnung der Schulkostenbeiträge					
Ziele:						
Leistungen:						
Grund-/Kennzahlen:						
Bezeichnung	2022	2023	2024	2025	2026	2027
Erläuterungen (gem. § 4 Abs. 15 GemHV-Doppik)						
Finanzen in €:						
	laufende Einzahlungen	laufende Auszahlungen	Saldo	Erträge	Aufwendungen	Ergebnis
Plan 2023	0	50.000	-50.000	0	50.000	-50.000
Plan 2024	0	50.000	-50.000	0	50.000	-50.000
Veränderung gegenüber dem Vorjahr	0	0	0	0	0	0

Teilhaushalt 1 Hauptamt, Finanzen, Bau- und Ordnungsamt

verantwortlich: Herr Walter, Frau Linscheidt, Herr Granzow

Hauptproduktbereich

2

Schule und Kultur

Produktbereich

28

Heimat- und sonstige Kulturpflege

Produkt

28100

Heimat- und sonstige Kulturpflege

Hauptamt - Frau Gronow

Teilergebnishaushalt (Heimat- und sonstige Kulturpflege)

Nr.	Ertrags- und Aufwandsarten (gemäß § 4 Absatz 10 GemHVO-Doppik)	Ergebnisse	Ansätze einschl. Nachträge	Ansatz	Planungsdaten	Planungsdaten	Planungsdaten
		2022	2023	2024	2025	2026	2027
		in €					
		1	2	3	4	5	6
1	+ Steuern und ähnliche Abgaben	0,00	0	0	0	0	0
2	+ Zuwendungen, allgemeine Umlagen und sonstige Transfererträge	0,00	0	0	0	0	0
3	+ Erträge der sozialen Sicherung	0,00	0	0	0	0	0
4	+ Öffentlich-rechtliche Leistungsentgelte	0,00	0	0	0	0	0
5	+ Privatrechtliche Leistungsentgelte	0,00	0	0	0	0	0
6	+ Kostenerstattungen und Kostenumlagen	0,00	0	0	0	0	0
7	+ Andere aktivierte Eigenleistungen	0,00	0	0	0	0	0
8	+ Zinserträge und sonstige Finanzerträge	0,00	0	0	0	0	0
9	+ Sonstige Erträge	0,00	0	0	0	0	0
10	Summe der Erträge (Summe der Nummern 1 bis 9)	0,00	0	0	0	0	0
11	- Personalaufwendungen	0,00	0	0	0	0	0
12	- Versorgungsaufwendungen	0,00	0	0	0	0	0
13	- Aufwendungen für Sach- und Dienstleistungen	0,00	0	0	0	0	0
14	- Abschreibungen	0,00	0	0	0	0	0
15	- Zuwendungen, Umlagen und sonstige Transferaufwendungen	1.000,00	2.500	4.000	2.500	2.500	2.500
	28100.54190001 Zuweisungen und Zuschüsse für Vereine	1.000,00	2.500	4.000	2.500	2.500	2.500
16	- Aufwendungen der sozialen Sicherung	0,00	0	0	0	0	0
17	- Zinsaufwendungen und sonstige Finanzaufwendungen	0,00	0	0	0	0	0
18	- Sonstige Aufwendungen	1.755,21	2.100	2.100	2.100	2.100	2.100
	28100.56414000 Unfallversicherungen	642,40	700	700	700	700	700
	28100.56990000 Sonstige laufende Aufwendungen der Verwaltungstätigkeit (Sonstige)	901,29	1.000	1.000	1.000	1.000	1.000
	28100.56990001 Ehrung von Einwohnern	211,52	400	400	400	400	400
19	Summe der Aufwendungen (Summe der Nummern 11 bis 18)	2.755,21	4.600	6.100	4.600	4.600	4.600
20	Jahresergebnis des Teilhaushaltes vor Verrechnung der internen Leistungsbeziehungen und vor Veränderung der Rücklagen (Saldo der Nummern 10 und 19)	-2.755,21	-4.600	-6.100	-4.600	-4.600	-4.600
21	+ Erträge aus internen Leistungsbeziehungen	0,00	0	0	0	0	0
22	- Aufwendungen aus internen Leistungsbeziehungen	0,00	0	0	0	0	0
23	Jahresergebnis des Teilhaushaltes nach Verrechnung der internen Leistungsbeziehungen und vor Veränderung der Rücklagen (Nummer 20 zuzüglich Nummer 21 abzüglich Nummer 22)	-2.755,21	-4.600	-6.100	-4.600	-4.600	-4.600

Teilhaushalt 1 Hauptamt, Finanzen, Bau- und Ordnungsamt

verantwortlich: Herr Walter, Frau Linscheidt, Herr Granzow

Hauptproduktbereich 2
 Produktbereich 28
 Produkt 28100

Schule und Kultur
 Heimat- und sonstige Kulturpflege
 Heimat- und sonstige Kulturpflege

Hauptamt - Frau Gronow

Teilfinanzhaushalt (Heimat- und sonstige Kulturpflege)							
Nr.	Ein- und Auszahlungsarten (gem. § 4 Absatz 12 GemHVO-Doppik)	Ergebnisse	Ansätze einschl. Nachträge	Ansatz	Planungsdaten	Planungsdaten	Planungsdaten
		2022	2023	2024	2025	2026	2027
in €							
		1	2	3	4	5	6
1	+ Steuern und ähnliche Abgaben	0,00	0	0	0	0	0
2	+ Zuwendungen, allgemeine Umlagen und sonstige Transfereinzahlungen	0,00	0	0	0	0	0
3	+ Einzahlungen der sozialen Sicherung	0,00	0	0	0	0	0
4	+ Öffentlich-rechtliche Leistungsentgelte	0,00	0	0	0	0	0
5	+ Privatrechtliche Leistungsentgelte	0,00	0	0	0	0	0
6	+ Kostenerstattungen und Kostenumlagen	0,00	0	0	0	0	0
7	+ Zinseinzahlungen und sonstige Finanzeinzahlungen	0,00	0	0	0	0	0
8	+ Sonstige laufende Einzahlungen	0,00	0	0	0	0	0
9	Summe der laufenden Einzahlungen (Summe der Nummern 1 bis 8)	0,00	0	0	0	0	0
10	- Personalauszahlungen	0,00	0	0	0	0	0
11	- Versorgungsauszahlungen	0,00	0	0	0	0	0
12	- Auszahlungen für Sach- und Dienstleistungen	0,00	0	0	0	0	0
13	- Zuwendungen, Umlagen und sonstige Transferauszahlungen	1.000,00	2.500	4.000	2.500	2.500	2.500
	28100.74190001 Zuweisungen und Zuschüsse für Vereine	1.000,00	2.500	4.000	2.500	2.500	2.500
14	- Auszahlungen der sozialen Sicherungen	0,00	0	0	0	0	0
15	- Zinsauszahlungen und sonstige Finanzauszahlungen	0,00	0	0	0	0	0
16	- Sonstige laufende Auszahlungen	1.641,79	2.100	2.100	2.100	2.100	2.100
	28100.76414000 Unfallversicherungen	642,40	700	700	700	700	700
	28100.76990000 Sonstige laufende Auszahlungen der Verwaltungstätigkeit (Sonstige)	600,00	1.000	1.000	1.000	1.000	1.000
	28100.76990001 Ehrung von Einwohnern	399,39	400	400	400	400	400
17	Summe der laufenden Auszahlungen (Summe der Nummern 10 bis 16)	2.641,79	4.600	6.100	4.600	4.600	4.600
18	Jahresbezogener Saldo der laufenden Ein- und Auszahlungen vor planmäßiger Tilgung (Saldo der Nummern 9 und 17)	-2.641,79	-4.600	-6.100	-4.600	-4.600	-4.600
18.1	Saldo der Ein- und Auszahlungen aus internen Leistungsbeziehungen	0,00	0	0	0	0	0
18.2	Jahresbezogener Saldo der laufenden Ein- und Auszahlungen vor planmäßiger Tilgung nach Verrechnung der internen Leistungsbeziehungen (Summe der Nummern 18 und 18.1)	-2.641,79	-4.600	-6.100	-4.600	-4.600	-4.600
19	+ Einzahlungen aus Investitionszuwendungen	0,00	0	0	0	0	0
20	+ Einzahlungen aus Beiträgen und ähnlichen Entgelten	0,00	0	0	0	0	0
21	+ Einzahlungen aus Anlagevermögen	0,00	0	0	0	0	0
22	+ Einzahlungen aus sonstigen Ausleihungen und Kreditgewährungen	0,00	0	0	0	0	0
23	+ Sonstige Investitionseinzahlungen	0,00	0	0	0	0	0
24	Summe der Einzahlungen aus Investitionstätigkeit (Summe der Nummern 19 bis 23)	0,00	0	0	0	0	0
25	- Auszahlungen für Anlagevermögen	0,00	0	0	0	0	0
26	- Auszahlungen für sonstige Ausleihungen und Kreditgewährungen	0,00	0	0	0	0	0
27	- Sonstige Investitionsauszahlungen	0,00	0	0	0	0	0
28	Summe der Auszahlungen aus Investitionstätigkeit (Summe der Nummern 25 bis 27)	0,00	0	0	0	0	0
29	Saldo der Ein- und Auszahlungen aus Investitionstätigkeit (Saldo der Nummern 24 und 28)	0,00	0	0	0	0	0
30	Finanzmittelüberschuss/ Finanzmittelfehlbetrag des Teilhaushaltes (Summe der Nummern 18.2 und 29)	-2.641,79	-4.600	-6.100	-4.600	-4.600	-4.600
31	+ Einzahlungen aus der Aufnahme von Krediten für Investitionen und Investitionsförderungsmaßnahmen	0,00	0	0	0	0	0
32	- Auszahlungen für planmäßige Tilgung von Krediten für Investitionen und Investitionsförderungsmaßnahmen	0,00	0	0	0	0	0
33	- Sonstige Auszahlungen zur Tilgung von Krediten für Investitionen und Investitionsförderungsmaßnahmen	0,00	0	0	0	0	0
34	Saldo der Ein- und Auszahlungen aus Krediten für Investitionen und Investitionsförderungsmaßnahmen (Nummer 31 abzüglich Nummern 32 und 33)	0,00	0	0	0	0	0

Teilhaushalt 1 Hauptamt, Finanzen, Bau- und Ordnungsamt

verantwortlich: Herr Walter, Frau Linscheid, Herr Granzow

Hauptproduktbereich **2**
 Produktbereich **28**
 Produkt **28100**

Schule und Kultur
 Heimat- und sonstige Kulturpflege
 Heimat- und sonstige Kulturpflege

Hauptamt - Frau Gronow

Nr.	Ein- und Auszahlungsarten (gem. § 4 Absatz 12 GemHVO-Doppik)	Ergebnisse	Ansätze einschl. Nachträge	Ansatz	Planungsdaten	Planungsdaten	Planungsdaten
		2022	2023	2024	2025	2026	2027
in €							

		Teilhaushalt 1 Hauptamt, Finanzen, Bau- und Ordnungsamt	
		verantwortlich: Herr Walter, Frau Linscheidt, Herr Granzow	
Hauptproduktbereich	2	Schule und Kultur	
Produktbereich	28	Heimat- und sonstige Kulturpflege	
Produkt	28100	Heimat- und sonstige Kulturpflege	
			Hauptamt - Frau Gronow

Wesentliche Produkte des Teilhaushaltes (1 Hauptamt, Finanzen, Bau- und Ordnungsamt)						
Produkt:	2810000000 - Heimat- und sonstige Kulturpflege					
Hauptproduktbereich:	2 Schule und Kultur					
Produktbereich:	28 Heimat- und sonstige Kulturpflege					
Produktgruppe:	281 Heimat- und sonstige Kulturpflege					
Produktverantwortung:						
Beschreibung des Produktes:	Zusammenarbeit mit Vereinen und Verbänden im Rahmen der Heimat- und Kulturpflege					
Ziele:	Ansprechpartner für Vereine und Verbände, Bereitstellung von Zuschüssen, Zusammentragen, Erfassen und Aufbereiten von Chronikmaterial mit dem Ziel der Erstellung einer Chronik der Stadt Burg Stargard bis 2015					
Leistungen:						
Grund-/Kennzahlen:						
Bezeichnung	2022	2023	2024	2025	2026	2027
Erläuterungen (gem. § 4 Abs. 15 GemHV-Doppik)						
Finanzen in €:						
	laufende Einzahlungen	laufende Auszahlungen	Saldo	Erträge	Aufwendungen	Ergebnis
Plan 2023	0	4.600	-4.600	0	4.600	-4.600
Plan 2024	0	6.100	-6.100	0	6.100	-6.100
Veränderung gegenüber dem Vorjahr	0	1.500	-1.500	0	1.500	-1.500

Teilhaushalt 1 Hauptamt, Finanzen, Bau- und Ordnungsamt

verantwortlich: Herr Walter, Frau Linscheidt, Herr Granzow

Hauptproduktbereich 2
 Produktbereich 28
 Produkt 28101

Schule und Kultur
 Heimat- und sonstige Kulturpflege
 Dorfgemeinschaftshäuser

Bau- und Ordnungsamt -
 Frau Müller

Teilergebnishaushalt (Dorfgemeinschaftshäuser)

Nr.	Ertrags- und Aufwandsarten (gemäß § 4 Absatz 10 GemHVO-Doppik)	Ergebnisse	Ansätze einschl. Nachträge	Ansatz	Planungsdaten	Planungsdaten	Planungsdaten
		2022	2023	2024	2025	2026	2027
		in €					
		1	2	3	4	5	6
1	+ Steuern und ähnliche Abgaben	0,00	0	0	0	0	0
2	+ Zuwendungen, allgemeine Umlagen und sonstige Transfererträge	310,24	300	300	300	300	300
	28101.41500000 Erträge aus der Auflösung von Sonderposten	310,24	300	300	300	300	300
3	+ Erträge der sozialen Sicherung	0,00	0	0	0	0	0
4	+ Öffentlich-rechtliche Leistungsentgelte	0,00	0	0	0	0	0
5	+ Privatrechtliche Leistungsentgelte	120,00	700	700	700	700	700
	28101.44110000 Mieten und Pachten, Erbbauzinsen	120,00	700	700	700	700	700
6	+ Kostenerstattungen und Kostenumlagen	0,00	0	0	0	0	0
7	+ Andere aktivierte Eigenleistungen	0,00	0	0	0	0	0
8	+ Zinserträge und sonstige Finanzerträge	0,00	0	0	0	0	0
9	+ Sonstige Erträge	886,91	0	0	0	0	0
	28101.46299999 Rückerstattung Verbrauchsabrechnungen	886,91	0	0	0	0	0
10	Summe der Erträge (Summe der Nummern 1 bis 9)	1.317,15	1.000	1.000	1.000	1.000	1.000
11	- Personalaufwendungen	0,00	0	0	0	0	0
12	- Versorgungsaufwendungen	0,00	0	0	0	0	0
13	- Aufwendungen für Sach- und Dienstleistungen	10.090,16	13.500	8.000	8.000	8.000	8.000
	28101.52200000 Aufwendungen für Energie / Wasser / Abwasser / Abfall	9.047,69	5.000	5.000	5.000	5.000	5.000
	28101.52299999 Nachzahlungen Verbrauchsabrechnungen	208,48	0	0	0	0	0
	28101.52310000 Unterhaltung der Grundstücke, Außenanlagen, Gebäude und Gebäudeeinrichtungen	655,49	8.000	2.500	2.500	2.500	2.500
	28101.52320000 Bewirtschaftung der Grundstücke, Außenanlagen, Gebäude und Gebäudeeinrichtungen	178,50	500	500	500	500	500
14	- Abschreibungen	1.667,94	1.700	1.700	1.700	1.700	1.700
	28101.53400000 Abschreibungen auf bebaute Grundstücke und grundstücksgleiche Rechte	1.667,94	1.700	1.700	1.700	1.700	1.700
15	- Zuwendungen, Umlagen und sonstige Transferaufwendungen	0,00	0	0	0	0	0
16	- Aufwendungen der sozialen Sicherung	0,00	0	0	0	0	0
17	- Zinsaufwendungen und sonstige Finanzaufwendungen	0,00	0	0	0	0	0
18	- Sonstige Aufwendungen	1.606,64	1.800	2.500	2.500	2.500	2.500
	28101.56340000 Telefon, Datenübertragungskosten	748,71	900	1.500	1.500	1.500	1.500
	28101.56411000 Gebäudeversicherungen	857,93	900	1.000	1.000	1.000	1.000
19	Summe der Aufwendungen (Summe der Nummern 11 bis 18)	13.364,74	17.000	12.200	12.200	12.200	12.200
20	Jahresergebnis des Teilhaushaltes vor Verrechnung der internen Leistungsbeziehungen und vor Veränderung der Rücklagen (Saldo der Nummern 10 und 19)	-12.047,59	-16.000	-11.200	-11.200	-11.200	-11.200
21	+ Erträge aus internen Leistungsbeziehungen	0,00	0	0	0	0	0
22	- Aufwendungen aus internen Leistungsbeziehungen	1.083,26	2.500	2.500	2.500	2.500	2.500
	28101.58200000 Aufwendungen aus Umlagen	1.083,26	2.500	2.500	2.500	2.500	2.500
23	Jahresergebnis des Teilhaushaltes nach Verrechnung der internen Leistungsbeziehungen und vor Veränderung der Rücklagen (Nummer 20 zuzüglich Nummer 21 abzüglich Nummer 22)	-13.130,85	-18.500	-13.700	-13.700	-13.700	-13.700

Teilhaushalt 1 Hauptamt, Finanzen, Bau- und Ordnungsamt

verantwortlich: Herr Walter, Frau Linscheidt, Herr Granzow

Hauptproduktbereich 2
 Produktbereich 28
 Produkt 28101

Schule und Kultur
 Heimat- und sonstige Kulturpflege
 Dorfgemeinschaftshäuser

Bau- und Ordnungsamt -
 Frau Müller

Teilfinanzhaushalt (Dorfgemeinschaftshäuser)							
Nr.	Ein- und Auszahlungsarten (gem. § 4 Absatz 12 GemHVO-Doppik)	Ergebnisse	Ansätze einschl. Nachträge	Ansatz	Planungsdaten	Planungsdaten	Planungsdaten
		2022	2023	2024	2025	2026	2027
		in €					
		1	2	3	4	5	6
1	+ Steuern und ähnliche Abgaben	0,00	0	0	0	0	0
2	+ Zuwendungen, allgemeine Umlagen und sonstige Transfereinzahlungen	0,00	0	0	0	0	0
3	+ Einzahlungen der sozialen Sicherung	0,00	0	0	0	0	0
4	+ Öffentlich-rechtliche Leistungsentgelte	0,00	0	0	0	0	0
5	+ Privatrechtliche Leistungsentgelte	120,00	700	700	700	700	700
	28101.64110000 Mieten und Pachten, Erbbauzinsen	120,00	700	700	700	700	700
6	+ Kostenerstattungen und Kostenumlagen	0,00	0	0	0	0	0
7	+ Zinseinzahlungen und sonstige Finanzeinzahlungen	0,00	0	0	0	0	0
8	+ Sonstige laufende Einzahlungen	274,03	0	0	0	0	0
	28101.66290000 Sonstige laufende Einzahlungen (Sonstige)	274,03	0	0	0	0	0
9	Summe der laufenden Einzahlungen (Summe der Nummern 1 bis 8)	394,03	700	700	700	700	700
10	- Personalauszahlungen	0,00	0	0	0	0	0
11	- Versorgungsauszahlungen	0,00	0	0	0	0	0
12	- Auszahlungen für Sach- und Dienstleistungen	10.068,65	13.500	8.000	8.000	8.000	8.000
	28101.72200000 Auszahlungen für Energie / Wasser / Abwasser / Abfall	9.181,61	5.000	5.000	5.000	5.000	5.000
	28101.72299999 Auszahlungen Nachzahlung Verbrauchsabrechnungen	0,00	0	0	0	0	0
	28101.72310000 Unterhaltung der Grundstücke, Außenanlagen, Gebäude und Gebäudeeinrichtungen	655,49	8.000	2.500	2.500	2.500	2.500
	28101.72320000 Bewirtschaftung der Grundstücke, Außenanlagen, Gebäude und Gebäudeeinrichtungen	231,55	500	500	500	500	500
13	- Zuwendungen, Umlagen und sonstige Transferauszahlungen	0,00	0	0	0	0	0
14	- Auszahlungen der sozialen Sicherungen	0,00	0	0	0	0	0
15	- Zinsauszahlungen und sonstige Finanzauszahlungen	0,00	0	0	0	0	0
16	- Sonstige laufende Auszahlungen	2.610,84	1.800	2.500	2.500	2.500	2.500
	28101.76340000 Telefon, Datenübertragungskosten	748,71	900	1.500	1.500	1.500	1.500
	28101.76411000 Gebäudeversicherungen	1.862,13	900	1.000	1.000	1.000	1.000
17	Summe der laufenden Auszahlungen (Summe der Nummern 10 bis 16)	12.679,49	15.300	10.500	10.500	10.500	10.500
18	Jahresbezogener Saldo der laufenden Ein- und Auszahlungen vor planmäßiger Tilgung (Saldo der Nummern 9 und 17)	-12.285,46	-14.600	-9.800	-9.800	-9.800	-9.800
18.1	Saldo der Ein- und Auszahlungen aus internen Leistungsbeziehungen	0,00	0	0	0	0	0
18.2	Jahresbezogener Saldo der laufenden Ein- und Auszahlungen vor planmäßiger Tilgung nach Verrechnung der internen Leistungsbeziehungen (Summe der Nummern 18 und 18.1)	-12.285,46	-14.600	-9.800	-9.800	-9.800	-9.800
19	+ Einzahlungen aus Investitionszuwendungen	0,00	0	0	0	0	0
20	+ Einzahlungen aus Beiträgen und ähnlichen Entgelten	0,00	0	0	0	0	0
21	+ Einzahlungen aus Anlagevermögen	0,00	0	0	0	0	0
22	+ Einzahlungen aus sonstigen Ausleihungen und Kreditgewährungen	0,00	0	0	0	0	0
23	+ Sonstige Investitionseinzahlungen	0,00	0	0	0	0	0
24	Summe der Einzahlungen aus Investitionstätigkeit (Summe der Nummern 19 bis 23)	0,00	0	0	0	0	0
25	- Auszahlungen für Anlagevermögen	649,74	50.000	35.000	0	0	0
	28101.78522000 Auszahlungen für Baumaßnahmen (Herstellungskosten) auf bebauten Grundstücken	649,74	50.000	35.000	0	0	0
26	- Auszahlungen für sonstige Ausleihungen und Kreditgewährungen	0,00	0	0	0	0	0
27	- Sonstige Investitionsauszahlungen	0,00	0	0	0	0	0
28	Summe der Auszahlungen aus Investitionstätigkeit (Summe der Nummern 25 bis 27)	649,74	50.000	35.000	0	0	0
29	Saldo der Ein- und Auszahlungen aus Investitionstätigkeit (Saldo der Nummern 24 und 28)	-649,74	-50.000	-35.000	0	0	0

Teilhaushalt 1 Hauptamt, Finanzen, Bau- und Ordnungsamt

verantwortlich: Herr Walter, Frau Linscheidt, Herr Granzow

Hauptproduktbereich

2

Schule und Kultur

Produktbereich

28

Heimat- und sonstige Kulturpflege

Produkt

28101

Dorfgemeinschaftshäuser

Bau- und Ordnungsamt -

Frau Müller

Nr.	Ein- und Auszahlungsarten (gem. § 4 Absatz 12 GemHVO-Doppik)	Ergebnisse	Ansätze einschl. Nachträge	Ansatz	Planungsdaten	Planungsdaten	Planungsdaten
		2022	2023	2024	2025	2026	2027
in €							
30	Finanzmittelüberschuss/ Finanzmittelfehlbetrag des Teilhaushaltes (Summe der Nummern 18.2 und 29)	-12.935,20	-64.600	-44.800	-9.800	-9.800	-9.800
31	+ Einzahlungen aus der Aufnahme von Krediten für Investitionen und Investitionsförderungsmaßnahmen	0,00	0	0	0	0	0
32	– Auszahlungen für planmäßige Tilgung von Krediten für Investitionen und Investitionsförderungsmaßnahmen	0,00	0	0	0	0	0
33	– Sonstige Auszahlungen zur Tilgung von Krediten für Investitionen und Investitionsförderungsmaßnahmen	0,00	0	0	0	0	0
34	Saldo der Ein- und Auszahlungen aus Krediten für Investitionen und Investitionsförderungsmaßnahmen (Nummer 31 abzüglich Nummern 32 und 33)	0,00	0	0	0	0	0

Teilhaushalt 1 Hauptamt, Finanzen, Bau- und Ordnungsamt

verantwortlich: Herr Walter, Frau Linscheidt, Herr Granzow

Hauptproduktbereich **2**
 Produktbereich **28**
 Produkt **28101**

Schule und Kultur
 Heimat- und sonstige Kulturpflege
 Dorfgemeinschaftshäuser

Bau- und Ordnungsamt -
 Frau Müller

Wesentliche Produkte des Teilhaushaltes (1 Hauptamt, Finanzen, Bau- und Ordnungsamt)

Produkt:	2810100000 - Dorfgemeinschaftshäuser					
Hauptproduktbereich:	2 Schule und Kultur					
Produktbereich:	28 Heimat- und sonstige Kulturpflege					
Produktgruppe:	281 Heimat- und sonstige Kulturpflege					
Produktverantwortung:						
Beschreibung des Produktes:						
Ziele:						
Leistungen:						
Grund-/Kennzahlen:						
Bezeichnung	2022	2023	2024	2025	2026	2027
Erläuterungen (gem. § 4 Abs. 15 GemHV-Doppik)						
Finanzen in €:						
	laufende Einzahlungen	laufende Auszahlungen	Saldo	Erträge	Aufwendungen	Ergebnis
Plan 2023	700	15.300	-14.600	1.000	17.000	-16.000
Plan 2024	700	10.500	-9.800	1.000	12.200	-11.200
Veränderung gegenüber dem Vorjahr	0	-4.800	4.800	0	-4.800	4.800

Teilhaushalt 1 Hauptamt, Finanzen, Bau- und Ordnungsamt

verantwortlich: Herr Walter, Frau Linscheidt, Herr Granzow

Hauptproduktbereich

3

Soziales und Jugend

Produktbereich

36

Kinder-, Jugend- und Familienhilfe

Produkt

36500

Tageseinrichtungen für Kinder

Hauptamt - Frau Jungerberg

Teilergebnishaushalt (Tageseinrichtungen für Kinder)

Nr.	Ertrags- und Aufwandsarten (gemäß § 4 Absatz 10 GemHVO-Doppik)	Ergebnisse	Ansätze einschl. Nachträge	Ansatz	Planungsdaten	Planungsdaten	Planungsdaten
		2022	2023	2024	2025	2026	2027
		in €					
		1	2	3	4	5	6
1	+ Steuern und ähnliche Abgaben	0,00	0	0	0	0	0
2	+ Zuwendungen, allgemeine Umlagen und sonstige Transfererträge	0,00	0	0	0	0	0
3	+ Erträge der sozialen Sicherung	0,00	0	0	0	0	0
4	+ Öffentlich-rechtliche Leistungsentgelte	0,00	0	0	0	0	0
5	+ Privatrechtliche Leistungsentgelte	0,00	0	0	0	0	0
6	+ Kostenerstattungen und Kostenumlagen	0,00	0	0	0	0	0
7	+ Andere aktivierte Eigenleistungen	0,00	0	0	0	0	0
8	+ Zinserträge und sonstige Finanzerträge	0,00	0	0	0	0	0
9	+ Sonstige Erträge	0,00	0	0	0	0	0
10	Summe der Erträge (Summe der Nummern 1 bis 9)	0,00	0	0	0	0	0
11	– Personalaufwendungen	0,00	0	0	0	0	0
12	– Versorgungsaufwendungen	0,00	0	0	0	0	0
13	– Aufwendungen für Sach- und Dienstleistungen	222.673,88	228.100	228.100	228.100	228.100	228.100
	36500.52543000 Kostenerstattungen KiföG an den Landkreis	222.673,88	228.100	228.100	228.100	228.100	228.100
	36500.52551004 Kostenerstattungen an Kita/Hort außerhalb	0,00	0	0	0	0	0
14	– Abschreibungen	0,00	0	0	0	0	0
15	– Zuwendungen, Umlagen und sonstige Transferaufwendungen	0,00	0	0	0	0	0
16	– Aufwendungen der sozialen Sicherung	0,00	0	0	0	0	0
17	– Zinsaufwendungen und sonstige Finanzaufwendungen	0,00	0	0	0	0	0
18	– Sonstige Aufwendungen	0,00	0	0	0	0	0
19	Summe der Aufwendungen (Summe der Nummern 11 bis 18)	222.673,88	228.100	228.100	228.100	228.100	228.100
20	Jahresergebnis des Teilhaushaltes vor Verrechnung der internen Leistungsbeziehungen und vor Veränderung der Rücklagen (Saldo der Nummern 10 und 19)	-222.673,88	-228.100	-228.100	-228.100	-228.100	-228.100
21	+ Erträge aus internen Leistungsbeziehungen	0,00	0	0	0	0	0
22	– Aufwendungen aus internen Leistungsbeziehungen	0,00	0	0	0	0	0
23	Jahresergebnis des Teilhaushaltes nach Verrechnung der internen Leistungsbeziehungen und vor Veränderung der Rücklagen (Nummer 20 zuzüglich Nummer 21 abzüglich Nummer 22)	-222.673,88	-228.100	-228.100	-228.100	-228.100	-228.100

Teilhaushalt 1 Hauptamt, Finanzen, Bau- und Ordnungsamt

verantwortlich: Herr Walter, Frau Linscheidt, Herr Granzow

Hauptproduktbereich 3
 Produktbereich 36
 Produkt 36500

Soziales und Jugend
 Kinder-, Jugend- und Familienhilfe
 Tageseinrichtungen für Kinder

Hauptamt - Frau Jungerberg

Teilfinanzhaushalt (Tageseinrichtungen für Kinder)							
Nr.	Ein- und Auszahlungsarten (gem. § 4 Absatz 12 GemHVO-Doppik)	Ergebnisse	Ansätze einschl. Nachträge	Ansatz	Planungsdaten	Planungsdaten	Planungsdaten
		2022	2023	2024	2025	2026	2027
		in €					
		1	2	3	4	5	6
1	+ Steuern und ähnliche Abgaben	0,00	0	0	0	0	0
2	+ Zuwendungen, allgemeine Umlagen und sonstige Transfereinzahlungen	0,00	0	0	0	0	0
3	+ Einzahlungen der sozialen Sicherung	0,00	0	0	0	0	0
4	+ Öffentlich-rechtliche Leistungsentgelte	0,00	0	0	0	0	0
5	+ Privatrechtliche Leistungsentgelte	0,00	0	0	0	0	0
6	+ Kostenerstattungen und Kostenumlagen	0,00	0	0	0	0	0
7	+ Zinseinzahlungen und sonstige Finanzeinzahlungen	0,00	0	0	0	0	0
8	+ Sonstige laufende Einzahlungen	0,00	0	0	0	0	0
9	Summe der laufenden Einzahlungen (Summe der Nummern 1 bis 8)	0,00	0	0	0	0	0
10	- Personalauszahlungen	0,00	0	0	0	0	0
11	- Versorgungsauszahlungen	0,00	0	0	0	0	0
12	- Auszahlungen für Sach- und Dienstleistungen	222.673,88	228.100	228.100	228.100	228.100	228.100
	36500.72543000 Kostenerstattungen an Gemeinden und Gemeindeverbände	222.673,88	228.100	228.100	228.100	228.100	228.100
	36500.72551004 Kostenerstattungen an Kita/Hort außerhalb	0,00	0	0	0	0	0
13	- Zuwendungen, Umlagen und sonstige Transferauszahlungen	0,00	0	0	0	0	0
14	- Auszahlungen der sozialen Sicherungen	0,00	0	0	0	0	0
15	- Zinsauszahlungen und sonstige Finanzauszahlungen	0,00	0	0	0	0	0
16	- Sonstige laufende Auszahlungen	0,00	0	0	0	0	0
17	Summe der laufenden Auszahlungen (Summe der Nummern 10 bis 16)	222.673,88	228.100	228.100	228.100	228.100	228.100
18	Jahresbezogener Saldo der laufenden Ein- und Auszahlungen vor planmäßiger Tilgung (Saldo der Nummern 9 und 17)	-222.673,88	-228.100	-228.100	-228.100	-228.100	-228.100
18.1	Saldo der Ein- und Auszahlungen aus internen Leistungsbeziehungen	0,00	0	0	0	0	0
18.2	Jahresbezogener Saldo der laufenden Ein- und Auszahlungen vor planmäßiger Tilgung nach Verrechnung der internen Leistungsbeziehungen (Summe der Nummern 18 und 18.1)	-222.673,88	-228.100	-228.100	-228.100	-228.100	-228.100
19	+ Einzahlungen aus Investitionszuwendungen	0,00	0	0	0	0	0
20	+ Einzahlungen aus Beiträgen und ähnlichen Entgelten	0,00	0	0	0	0	0
21	+ Einzahlungen aus Anlagevermögen	0,00	0	0	0	0	0
22	+ Einzahlungen aus sonstigen Ausleihungen und Kreditgewährungen	0,00	0	0	0	0	0
23	+ Sonstige Investitionseinzahlungen	0,00	0	0	0	0	0
24	Summe der Einzahlungen aus Investitionstätigkeit (Summe der Nummern 19 bis 23)	0,00	0	0	0	0	0
25	- Auszahlungen für Anlagevermögen	0,00	0	0	0	0	0
26	- Auszahlungen für sonstige Ausleihungen und Kreditgewährungen	0,00	0	0	0	0	0
27	- Sonstige Investitionsauszahlungen	0,00	0	0	0	0	0
28	Summe der Auszahlungen aus Investitionstätigkeit (Summe der Nummern 25 bis 27)	0,00	0	0	0	0	0
29	Saldo der Ein- und Auszahlungen aus Investitionstätigkeit (Saldo der Nummern 24 und 28)	0,00	0	0	0	0	0
30	Finanzmittelüberschuss/ Finanzmittelfehlbetrag des Teilhaushaltes (Summe der Nummern 18.2 und 29)	-222.673,88	-228.100	-228.100	-228.100	-228.100	-228.100
31	+ Einzahlungen aus der Aufnahme von Krediten für Investitionen und Investitionsförderungsmaßnahmen	0,00	0	0	0	0	0
32	- Auszahlungen für planmäßige Tilgung von Krediten für Investitionen und Investitionsförderungsmaßnahmen	0,00	0	0	0	0	0
33	- Sonstige Auszahlungen zur Tilgung von Krediten für Investitionen und Investitionsförderungsmaßnahmen	0,00	0	0	0	0	0
34	Saldo der Ein- und Auszahlungen aus Krediten für Investitionen und Investitionsförderungsmaßnahmen (Nummer 31 abzüglich Nummern 32 und 33)	0,00	0	0	0	0	0

Teilhaushalt 1 Hauptamt, Finanzen, Bau- und Ordnungsamt

verantwortlich: Herr Walter, Frau Linscheidt, Herr Granzow

Hauptproduktbereich 3
 Produktbereich 36
 Produkt 36500

Soziales und Jugend
 Kinder-, Jugend- und Familienhilfe
 Tageseinrichtungen für Kinder

Hauptamt - Frau Jungerberg

Wesentliche Produkte des Teilhaushaltes (1 Hauptamt, Finanzen, Bau- und Ordnungsamt)

Produkt:	3650000000 - Tageseinrichtungen für Kinder					
Hauptproduktbereich:	3 Soziales und Jugend					
Produktbereich:	36 Kinder-, Jugend- und Familienhilfe					
Produktgruppe:	365 Tageseinrichtungen für Kinder					
Produktverantwortung:						
Beschreibung des Produktes:	Bedarfsprüfung und Bewilligung von Wohnsitzgemeindeanteilen zur Kindertagesförderung					
Ziele:						
Leistungen:						
Grund-/Kennzahlen:						
Bezeichnung	2022	2023	2024	2025	2026	2027
Erläuterungen (gem. § 4 Abs. 15 GemHV-Doppik)						
Finanzen in €:						
	laufende Einzahlungen	laufende Auszahlungen	Saldo	Erträge	Aufwendungen	Ergebnis
Plan 2023	0	228.100	-228.100	0	228.100	-228.100
Plan 2024	0	228.100	-228.100	0	228.100	-228.100
Veränderung gegenüber dem Vorjahr	0	0	0	0	0	0

Teilhaushalt 1 Hauptamt, Finanzen, Bau- und Ordnungsamt

verantwortlich: Herr Walter, Frau Linscheidt, Herr Granzow

Hauptproduktbereich 3
 Produktbereich 36
 Produkt 36601

Soziales und Jugend
 Kinder-, Jugend- und Familienhilfe
 Einrichtungen der Kinder- und Jugendarbeit (Spielplätze)

Bau- und Ordnungsamt -
 Herr Weber

Teilergebnishaushalt (Einrichtungen der Kinder- und Jugendarbeit (Spielplätze))							
Nr.	Ertrags- und Aufwandsarten (gemäß § 4 Absatz 10 GemHVO-Doppik)	Ergebnisse	Ansätze einschl. Nachträge	Ansatz	Planungsdaten	Planungsdaten	Planungsdaten
		2022	2023	2024	2025	2026	2027
		in €					
		1	2	3	4	5	6
1	+ Steuern und ähnliche Abgaben	0,00	0	0	0	0	0
2	+ Zuwendungen, allgemeine Umlagen und sonstige Transfererträge	5.893,06	5.800	5.800	5.800	5.800	5.800
	36601.41500000 Erträge aus der Auflösung von Sonderposten	5.893,06	5.800	5.800	5.800	5.800	5.800
3	+ Erträge der sozialen Sicherung	0,00	0	0	0	0	0
4	+ Öffentlich-rechtliche Leistungsentgelte	0,00	0	0	0	0	0
5	+ Privatrechtliche Leistungsentgelte	0,00	0	0	0	0	0
6	+ Kostenerstattungen und Kostenumlagen	0,00	0	0	0	0	0
7	+ Andere aktivierte Eigenleistungen	0,00	0	0	0	0	0
8	+ Zinserträge und sonstige Finanzerträge	0,00	0	0	0	0	0
9	+ Sonstige Erträge	0,00	0	0	0	0	0
10	Summe der Erträge (Summe der Nummern 1 bis 9)	5.893,06	5.800	5.800	5.800	5.800	5.800
11	- Personalaufwendungen	0,00	0	0	0	0	0
12	- Versorgungsaufwendungen	0,00	0	0	0	0	0
13	- Aufwendungen für Sach- und Dienstleistungen	780,94	2.000	2.000	2.000	2.000	2.000
	36601.52310000 Unterhaltung der Grundstücke, Außenanlagen, Gebäude und Gebäudeeinrichtungen	780,94	2.000	2.000	2.000	2.000	2.000
14	- Abschreibungen	8.253,66	8.400	8.400	8.400	8.400	8.400
	36601.53300000 Abschreibungen auf unbebaute Grundstücke und grundstücksgleiche Rechte	0,00	100	100	100	100	100
	36601.53400000 Abschreibungen auf bebaute Grundstücke und grundstücksgleiche Rechte	2.675,61	2.700	2.700	2.700	2.700	2.700
	36601.53800000 Abschreibungen auf Maschinen und technische Anlagen, Fahrzeuge, Betriebs- und Geschäftsausstattung, Pflanzen, Tiere	5.578,05	5.600	5.600	5.600	5.600	5.600
15	- Zuwendungen, Umlagen und sonstige Transferaufwendungen	0,00	0	0	0	0	0
16	- Aufwendungen der sozialen Sicherung	0,00	0	0	0	0	0
17	- Zinsaufwendungen und sonstige Finanzaufwendungen	0,00	0	0	0	0	0
18	- Sonstige Aufwendungen	0,00	0	0	0	0	0
19	Summe der Aufwendungen (Summe der Nummern 11 bis 18)	9.034,60	10.400	10.400	10.400	10.400	10.400
20	Jahresergebnis des Teilhaushaltes vor Verrechnung der internen Leistungsbeziehungen und vor Veränderung der Rücklagen (Saldo der Nummern 10 und 19)	-3.141,54	-4.600	-4.600	-4.600	-4.600	-4.600
21	+ Erträge aus internen Leistungsbeziehungen	0,00	0	0	0	0	0
22	- Aufwendungen aus internen Leistungsbeziehungen	1.271,38	5.000	5.000	5.000	5.000	5.000
	36601.58200000 Aufwendungen aus Umlagen	1.271,38	5.000	5.000	5.000	5.000	5.000
23	Jahresergebnis des Teilhaushaltes nach Verrechnung der internen Leistungsbeziehungen und vor Veränderung der Rücklagen (Nummer 20 zuzüglich Nummer 21 abzüglich Nummer 22)	-4.412,92	-9.600	-9.600	-9.600	-9.600	-9.600

Teilhaushalt 1 Hauptamt, Finanzen, Bau- und Ordnungsamt

verantwortlich: Herr Walter, Frau Linscheidt, Herr Granzow

Hauptproduktbereich 3
 Produktbereich 36
 Produkt 36601

Soziales und Jugend
 Kinder-, Jugend- und Familienhilfe
 Einrichtungen der Kinder- und Jugendarbeit (Spielplätze)

Bau- und Ordnungsamt -
 Herr Weber

Teilfinanzhaushalt (Einrichtungen der Kinder- und Jugendarbeit (Spielplätze))							
Nr.	Ein- und Auszahlungsarten (gem. § 4 Absatz 12 GemHVO-Doppik)	Ergebnisse	Ansätze einschl. Nachträge	Ansatz	Planungsdaten	Planungsdaten	Planungsdaten
		2022	2023	2024	2025	2026	2027
		in €					
		1	2	3	4	5	6
1	+ Steuern und ähnliche Abgaben	0,00	0	0	0	0	0
2	+ Zuwendungen, allgemeine Umlagen und sonstige Transfereinzahlungen	0,00	0	0	0	0	0
3	+ Einzahlungen der sozialen Sicherung	0,00	0	0	0	0	0
4	+ Öffentlich-rechtliche Leistungsentgelte	0,00	0	0	0	0	0
5	+ Privatrechtliche Leistungsentgelte	0,00	0	0	0	0	0
6	+ Kostenerstattungen und Kostenumlagen	0,00	0	0	0	0	0
7	+ Zinseinzahlungen und sonstige Finanzeinzahlungen	0,00	0	0	0	0	0
8	+ Sonstige laufende Einzahlungen	0,00	0	0	0	0	0
9	Summe der laufenden Einzahlungen (Summe der Nummern 1 bis 8)	0,00	0	0	0	0	0
10	- Personalauszahlungen	0,00	0	0	0	0	0
11	- Versorgungsauszahlungen	0,00	0	0	0	0	0
12	- Auszahlungen für Sach- und Dienstleistungen	780,94	2.000	2.000	2.000	2.000	2.000
	36601.72310000 Unterhaltung der Grundstücke, Außenanlagen, Gebäude und Gebäudeeinrichtungen	780,94	2.000	2.000	2.000	2.000	2.000
13	- Zuwendungen, Umlagen und sonstige Transferauszahlungen	0,00	0	0	0	0	0
14	- Auszahlungen der sozialen Sicherungen	0,00	0	0	0	0	0
15	- Zinsauszahlungen und sonstige Finanzauszahlungen	0,00	0	0	0	0	0
16	- Sonstige laufende Auszahlungen	0,00	0	0	0	0	0
17	Summe der laufenden Auszahlungen (Summe der Nummern 10 bis 16)	780,94	2.000	2.000	2.000	2.000	2.000
18	Jahresbezogener Saldo der laufenden Ein- und Auszahlungen vor planmäßiger Tilgung (Saldo der Nummern 9 und 17)	-780,94	-2.000	-2.000	-2.000	-2.000	-2.000
18.1	Saldo der Ein- und Auszahlungen aus internen Leistungsbeziehungen	0,00	0	0	0	0	0
18.2	Jahresbezogener Saldo der laufenden Ein- und Auszahlungen vor planmäßiger Tilgung nach Verrechnung der internen Leistungsbeziehungen (Summe der Nummern 18 und 18.1)	-780,94	-2.000	-2.000	-2.000	-2.000	-2.000
19	+ Einzahlungen aus Investitionszuwendungen	0,00	29.700	0	0	0	0
	36601.68166200 Anzahlungen auf Investitionszuwendungen vom Land	0,00	29.700	0	0	0	0
20	+ Einzahlungen aus Beiträgen und ähnlichen Entgelten	0,00	0	0	0	0	0
21	+ Einzahlungen aus Anlagevermögen	0,00	0	0	0	0	0
22	+ Einzahlungen aus sonstigen Ausleihungen und Kreditgewährungen	0,00	0	0	0	0	0
23	+ Sonstige Investitionseinzahlungen	0,00	0	0	0	0	0
24	Summe der Einzahlungen aus Investitionstätigkeit (Summe der Nummern 19 bis 23)	0,00	29.700	0	0	0	0
25	- Auszahlungen für Anlagevermögen	0,00	35.000	0	0	0	0
	36601.78512000 Auszahlungen für Baumaßnahmen (Herstellungskosten) auf unbebauten Grundstücken	0,00	0	0	0	0	0
	36601.78560000 Auszahlungen für Fahrzeuge, Maschinen und technische Anlagen	0,00	35.000	0	0	0	0
26	- Auszahlungen für sonstige Ausleihungen und Kreditgewährungen	0,00	0	0	0	0	0
27	- Sonstige Investitionsauszahlungen	2.551,75	0	0	0	0	0
	36601.78910000 Rückzahlung von erhaltenen Investitionszuwendungen	2.551,75	0	0	0	0	0
28	Summe der Auszahlungen aus Investitionstätigkeit (Summe der Nummern 25 bis 27)	2.551,75	35.000	0	0	0	0
29	Saldo der Ein- und Auszahlungen aus Investitionstätigkeit (Saldo der Nummern 24 und 28)	-2.551,75	-5.300	0	0	0	0
30	Finanzmittelüberschuss/ Finanzmittelfehlbetrag des Teilhaushaltes (Summe der Nummern 18.2 und 29)	-3.332,69	-7.300	-2.000	-2.000	-2.000	-2.000
31	+ Einzahlungen aus der Aufnahme von Krediten für Investitionen und Investitionsförderungsmaßnahmen	0,00	0	0	0	0	0
32	- Auszahlungen für planmäßige Tilgung von Krediten für Investitionen und Investitionsförderungsmaßnahmen	0,00	0	0	0	0	0

Teilhaushalt 1 Hauptamt, Finanzen, Bau- und Ordnungsamt

verantwortlich: Herr Walter, Frau Linscheidt, Herr Granzow

Hauptproduktbereich **3**
 Produktbereich **36**
 Produkt **36601**

Soziales und Jugend
 Kinder-, Jugend- und Familienhilfe
 Einrichtungen der Kinder- und Jugendarbeit (Spielplätze)

Bau- und Ordnungsamt -
 Herr Weber

Nr.	Ein- und Auszahlungsarten (gem. § 4 Absatz 12 GemHVO-Doppik)	Ergebnisse	Ansätze einschl. Nachträge	Ansatz	Planungsdaten	Planungsdaten	Planungsdaten
		2022	2023	2024	2025	2026	2027
in €							
33	– Sonstige Auszahlungen zur Tilgung von Krediten für Investitionen und Investitionsförderungsmaßnahmen	0,00	0	0	0	0	0
34	Saldo der Ein- und Auszahlungen aus Krediten für Investitionen und Investitionsförderungsmaßnahmen (Nummer 31 abzüglich Nummern 32 und 33)	0,00	0	0	0	0	0

Teilhaushalt 1 Hauptamt, Finanzen, Bau- und Ordnungsamt

verantwortlich: Herr Walter, Frau Linscheidt, Herr Granzow

Hauptproduktbereich 3
 Produktbereich 36
 Produkt 36601

Soziales und Jugend
 Kinder-, Jugend- und Familienhilfe
 Einrichtungen der Kinder- und Jugendarbeit (Spielplätze)

Bau- und Ordnungsamt -
 Herr Weber

Wesentliche Produkte des Teilhaushaltes (1 Hauptamt, Finanzen, Bau- und Ordnungsamt)

Produkt:	3660100000 - Einrichtungen der Kinder- und Jugendarbeit					
Hauptproduktbereich:	3 Soziales und Jugend					
Produktbereich:	36 Kinder-, Jugend- und Familienhilfe					
Produktgruppe:	366 Einrichtungen der Kinder- und Jugendarbeit					
Produktverantwortung:						
Beschreibung des Produktes:	Unterhaltung der Spielplätze					
Ziele:						
Leistungen:						
Grund-/Kennzahlen:						
Bezeichnung	2022	2023	2024	2025	2026	2027
Erläuterungen (gem. § 4 Abs. 15 GemHV-Doppik)						
Finanzen in €:						
	laufende Einzahlungen	laufende Auszahlungen	Saldo	Erträge	Aufwendungen	Ergebnis
Plan 2023	0	2.000	-2.000	5.800	10.400	-4.600
Plan 2024	0	2.000	-2.000	5.800	10.400	-4.600
Veränderung gegenüber dem Vorjahr	0	0	0	0	0	0

Teilhaushalt 1 Hauptamt, Finanzen, Bau- und Ordnungsamt

verantwortlich: Herr Walter, Frau Linscheidt, Herr Granzow

Hauptproduktbereich 4
 Produktbereich 42
 Produkt 42400

Gesundheit und Sport
 Sportförderung
 Sportstätten und Bäder

Hauptamt - Herr Schroeder

Teilergebnishaushalt (Sportstätten und Bäder)							
Nr.	Ertrags- und Aufwandsarten (gemäß § 4 Absatz 10 GemHVO-Doppik)	Ergebnisse	Ansätze einschl. Nachträge	Ansatz	Planungsdaten	Planungsdaten	Planungsdaten
		2022	2023	2024	2025	2026	2027
		in €					
		1	2	3	4	5	6
1	+ Steuern und ähnliche Abgaben	0,00	0	0	0	0	0
2	+ Zuwendungen, allgemeine Umlagen und sonstige Transfererträge	144,39	100	100	100	100	100
	42400.41500000 Erträge aus der Auflösung von Sonderposten	144,39	100	100	100	100	100
3	+ Erträge der sozialen Sicherung	0,00	0	0	0	0	0
4	+ Öffentlich-rechtliche Leistungsentgelte	0,00	0	0	0	0	0
5	+ Privatrechtliche Leistungsentgelte	0,00	0	0	0	0	0
6	+ Kostenerstattungen und Kostenumlagen	0,00	0	0	0	0	0
7	+ Andere aktivierte Eigenleistungen	0,00	0	0	0	0	0
8	+ Zinserträge und sonstige Finanzerträge	0,00	0	0	0	0	0
9	+ Sonstige Erträge	0,00	0	0	0	0	0
10	Summe der Erträge (Summe der Nummern 1 bis 9)	144,39	100	100	100	100	100
11	- Personalaufwendungen	0,00	0	0	0	0	0
12	- Versorgungsaufwendungen	0,00	0	0	0	0	0
13	- Aufwendungen für Sach- und Dienstleistungen	808,10	300	700	700	700	700
	42400.52200000 Aufwendungen für Energie / Wasser / Abwasser / Abfall	288,36	0	300	300	300	300
	42400.52320000 Bewirtschaftung der Grundstücke, Außenanlagen, Gebäude und Gebäudeeinrichtungen	216,88	200	300	300	300	300
	42400.52380000 Unterhaltung der geringwertigen Geräte, Ausrüstungs- und sonstige Gebrauchsgegenstände	302,86	100	100	100	100	100
14	- Abschreibungen	5.455,97	5.500	5.500	5.500	5.500	5.500
	42400.53400000 Abschreibungen auf bebaute Grundstücke und grundstücksgleiche Rechte	5.455,97	5.500	5.500	5.500	5.500	5.500
15	- Zuwendungen, Umlagen und sonstige Transferaufwendungen	0,00	0	0	0	0	0
16	- Aufwendungen der sozialen Sicherung	0,00	0	0	0	0	0
17	- Zinsaufwendungen und sonstige Finanzaufwendungen	0,00	0	0	0	0	0
18	- Sonstige Aufwendungen	902,25	400	900	900	900	900
	42400.56290000 Gewässeruntersuchungen	902,25	400	900	900	900	900
19	Summe der Aufwendungen (Summe der Nummern 11 bis 18)	7.166,32	6.200	7.100	7.100	7.100	7.100
20	Jahresergebnis des Teilhaushaltes vor Verrechnung der internen Leistungsbeziehungen und vor Veränderung der Rücklagen (Saldo der Nummern 10 und 19)	-7.021,93	-6.100	-7.000	-7.000	-7.000	-7.000
21	+ Erträge aus internen Leistungsbeziehungen	0,00	0	0	0	0	0
22	- Aufwendungen aus internen Leistungsbeziehungen	3.009,26	3.000	3.000	3.000	3.000	3.000
	42400.58200000 Aufwendungen aus Umlagen	3.009,26	3.000	3.000	3.000	3.000	3.000
23	Jahresergebnis des Teilhaushaltes nach Verrechnung der internen Leistungsbeziehungen und vor Veränderung der Rücklagen (Nummer 20 zuzüglich Nummer 21 abzüglich Nummer 22)	-10.031,19	-9.100	-10.000	-10.000	-10.000	-10.000

Teilhaushalt 1 Hauptamt, Finanzen, Bau- und Ordnungsamt

verantwortlich: Herr Walter, Frau Linscheidt, Herr Granzow

Hauptproduktbereich

4

Gesundheit und Sport

Produktbereich

42

Sportförderung

Produkt

42400

Sportstätten und Bäder

Hauptamt - Herr Schroeder

Teilfinanzhaushalt (Sportstätten und Bäder)

Nr.	Ein- und Auszahlungsarten (gem. § 4 Absatz 12 GemHVO-Doppik)	Ergebnisse	Ansätze einschl. Nachträge	Ansatz	Planungsdaten	Planungsdaten	Planungsdaten
		2022	2023	2024	2025	2026	2027
		in €					
		1	2	3	4	5	6
1	+ Steuern und ähnliche Abgaben	0,00	0	0	0	0	0
2	+ Zuwendungen, allgemeine Umlagen und sonstige Transfereinzahlungen	0,00	0	0	0	0	0
3	+ Einzahlungen der sozialen Sicherung	0,00	0	0	0	0	0
4	+ Öffentlich-rechtliche Leistungsentgelte	0,00	0	0	0	0	0
5	+ Privatrechtliche Leistungsentgelte	0,00	0	0	0	0	0
6	+ Kostenerstattungen und Kostenumlagen	0,00	0	0	0	0	0
7	+ Zinseinzahlungen und sonstige Finanzeinzahlungen	0,00	0	0	0	0	0
8	+ Sonstige laufende Einzahlungen	0,00	0	0	0	0	0
9	Summe der laufenden Einzahlungen (Summe der Nummern 1 bis 8)	0,00	0	0	0	0	0
10	- Personalauszahlungen	0,00	0	0	0	0	0
11	- Versorgungsauszahlungen	0,00	0	0	0	0	0
12	- Auszahlungen für Sach- und Dienstleistungen	808,10	300	400	400	400	400
	42400.72200000 Auszahlungen für Energie / Wasser / Abwasser / Abfall	288,36	0	0	0	0	0
	42400.72320000 Bewirtschaftung der Grundstücke, Außenanlagen, Gebäude und Gebäudeeinrichtungen	216,88	200	300	300	300	300
	42400.72380000 Unterhaltung der geringwertigen Geräte, Ausrüstungs- und sonstige Gebrauchsgegenstände	302,86	100	100	100	100	100
13	- Zuwendungen, Umlagen und sonstige Transferauszahlungen	0,00	0	0	0	0	0
14	- Auszahlungen der sozialen Sicherungen	0,00	0	0	0	0	0
15	- Zinsauszahlungen und sonstige Finanzauszahlungen	0,00	0	0	0	0	0
16	- Sonstige laufende Auszahlungen	902,25	400	900	900	900	900
	42400.76290000 Sonstige Auszahlungen für die Inanspruchnahme von Rechten und Diensten	902,25	400	900	900	900	900
17	Summe der laufenden Auszahlungen (Summe der Nummern 10 bis 16)	1.710,35	700	1.300	1.300	1.300	1.300
18	Jahresbezogener Saldo der laufenden Ein- und Auszahlungen vor planmäßiger Tilgung (Saldo der Nummern 9 und 17)	-1.710,35	-700	-1.300	-1.300	-1.300	-1.300
18.1	Saldo der Ein- und Auszahlungen aus internen Leistungsbeziehungen	0,00	0	0	0	0	0
18.2	Jahresbezogener Saldo der laufenden Ein- und Auszahlungen vor planmäßiger Tilgung nach Verrechnung der internen Leistungsbeziehungen (Summe der Nummern 18 und 18.1)	-1.710,35	-700	-1.300	-1.300	-1.300	-1.300
19	+ Einzahlungen aus Investitionszuwendungen	0,00	0	0	0	0	0
20	+ Einzahlungen aus Beiträgen und ähnlichen Entgelten	0,00	0	0	0	0	0
21	+ Einzahlungen aus Anlagevermögen	0,00	0	0	0	0	0
22	+ Einzahlungen aus sonstigen Ausleihungen und Kreditgewährungen	0,00	0	0	0	0	0
23	+ Sonstige Investitionseinzahlungen	0,00	0	0	0	0	0
24	Summe der Einzahlungen aus Investitionstätigkeit (Summe der Nummern 19 bis 23)	0,00	0	0	0	0	0
25	- Auszahlungen für Anlagevermögen	0,00	0	0	0	0	0
26	- Auszahlungen für sonstige Ausleihungen und Kreditgewährungen	0,00	0	0	0	0	0
27	- Sonstige Investitionsauszahlungen	0,00	0	0	0	0	0
28	Summe der Auszahlungen aus Investitionstätigkeit (Summe der Nummern 25 bis 27)	0,00	0	0	0	0	0
29	Saldo der Ein- und Auszahlungen aus Investitionstätigkeit (Saldo der Nummern 24 und 28)	0,00	0	0	0	0	0
30	Finanzmittelüberschuss/ Finanzmittelfehlbetrag des Teilhaushaltes (Summe der Nummern 18.2 und 29)	-1.710,35	-700	-1.300	-1.300	-1.300	-1.300
31	+ Einzahlungen aus der Aufnahme von Krediten für Investitionen und Investitionsförderungsmaßnahmen	0,00	0	0	0	0	0
32	- Auszahlungen für planmäßige Tilgung von Krediten für Investitionen und Investitionsförderungsmaßnahmen	0,00	0	0	0	0	0
33	- Sonstige Auszahlungen zur Tilgung von Krediten für Investitionen und Investitionsförderungsmaßnahmen	0,00	0	0	0	0	0

Teilhaushalt 1 Hauptamt, Finanzen, Bau- und Ordnungsamt

verantwortlich: Herr Walter, Frau Linscheidt, Herr Granzow

Hauptproduktbereich **4**
 Produktbereich **42**
 Produkt **42400**

Gesundheit und Sport
 Sportförderung
 Sportstätten und Bäder

Hauptamt - Herr Schroeder

Nr.	Ein- und Auszahlungsarten (gem. § 4 Absatz 12 GemHVO-Doppik)	Ergebnisse	Ansätze einschl. Nachträge	Ansatz	Planungsdaten	Planungsdaten	Planungsdaten
		2022	2023	2024	2025	2026	2027
in €							
34	Saldo der Ein- und Auszahlungen aus Krediten für Investitionen und Investitionsförderungsmaßnahmen (Nummer 31 abzüglich Nummern 32 und 33)	0,00	0	0	0	0	0

Teilhaushalt 1 Hauptamt, Finanzen, Bau- und Ordnungsamt

verantwortlich: Herr Walter, Frau Linscheid, Herr Granzow

Hauptproduktbereich

4

Gesundheit und Sport

Produktbereich

42

Sportförderung

Produkt

42400

Sportstätten und Bäder

Hauptamt - Herr Schroeder

Wesentliche Produkte des Teilhaushaltes (1 Hauptamt, Finanzen, Bau- und Ordnungsamt)

Produkt:	424000000 - Sportstätten und Bäder					
Hauptproduktbereich:	4 Gesundheit und Sport					
Produktbereich:	42 Sportförderung					
Produktgruppe:	424 Sportstätten und Bäder (ohne Sporteinrichtungen der Schulen und Teile eines Kurbetriebes)					
Produktverantwortung:						
Beschreibung des Produktes:	Betrieb und Verwaltung der Sportstätten und Bäder					
Ziele:						
Leistungen:						
Grund-/Kennzahlen:						
Bezeichnung	2022	2023	2024	2025	2026	2027
Erläuterungen (gem. § 4 Abs. 15 GemHV-Doppik)						
Finanzen in €:						
	laufende Einzahlungen	laufende Auszahlungen	Saldo	Erträge	Aufwendungen	Ergebnis
Plan 2023	0	700	-700	100	6.200	-6.100
Plan 2024	0	1.300	-1.300	100	7.100	-7.000
Veränderung gegenüber dem Vorjahr	0	600	-600	0	900	-900

Teilhaushalt 1 Hauptamt, Finanzen, Bau- und Ordnungsamt

verantwortlich: Herr Walter, Frau Linscheidt, Herr Granzow

Hauptproduktbereich 5
 Produktbereich 53
 Produkt 53800

Gestaltung Umwelt
 Ver- und Entsorgung
 Abwasserbeseitigung

Bau- und Ordnungsamt -
 Herr Marquardt

Teilergebnishaushalt (Abwasserbeseitigung)							
Nr.	Ertrags- und Aufwandsarten (gemäß § 4 Absatz 10 GemHVO-Doppik)	Ergebnisse	Ansätze einschl. Nachträge	Ansatz	Planungsdaten	Planungsdaten	Planungsdaten
		2022	2023	2024	2025	2026	2027
		in €					
		1	2	3	4	5	6
1	+ Steuern und ähnliche Abgaben	0,00	0	0	0	0	0
2	+ Zuwendungen, allgemeine Umlagen und sonstige Transfererträge	0,00	0	0	0	0	0
3	+ Erträge der sozialen Sicherung	0,00	0	0	0	0	0
4	+ Öffentlich-rechtliche Leistungsentgelte	0,00	0	0	0	0	0
5	+ Privatrechtliche Leistungsentgelte	0,00	0	0	0	0	0
6	+ Kostenerstattungen und Kostenumlagen	0,00	0	0	0	0	0
7	+ Andere aktivierte Eigenleistungen	0,00	0	0	0	0	0
8	+ Zinserträge und sonstige Finanzerträge	0,00	0	0	0	0	0
9	+ Sonstige Erträge	0,00	0	0	0	0	0
10	Summe der Erträge (Summe der Nummern 1 bis 9)	0,00	0	0	0	0	0
11	- Personalaufwendungen	0,00	0	0	0	0	0
12	- Versorgungsaufwendungen	0,00	0	0	0	0	0
13	- Aufwendungen für Sach- und Dienstleistungen	214,75	100	100	100	100	100
	53800.52543000 Kostenerstattungen an Gemeinden und Gemeindeverbände	214,75	100	100	100	100	100
14	- Abschreibungen	0,00	0	0	0	0	0
15	- Zuwendungen, Umlagen und sonstige Transferaufwendungen	0,00	0	0	0	0	0
16	- Aufwendungen der sozialen Sicherung	0,00	0	0	0	0	0
17	- Zinsaufwendungen und sonstige Finanzaufwendungen	0,00	0	0	0	0	0
18	- Sonstige Aufwendungen	0,00	0	0	0	0	0
19	Summe der Aufwendungen (Summe der Nummern 11 bis 18)	214,75	100	100	100	100	100
20	Jahresergebnis des Teilhaushaltes vor Verrechnung der internen Leistungsbeziehungen und vor Veränderung der Rücklagen (Saldo der Nummern 10 und 19)	-214,75	-100	-100	-100	-100	-100
21	+ Erträge aus internen Leistungsbeziehungen	0,00	0	0	0	0	0
22	- Aufwendungen aus internen Leistungsbeziehungen	0,00	0	0	0	0	0
23	Jahresergebnis des Teilhaushaltes nach Verrechnung der internen Leistungsbeziehungen und vor Veränderung der Rücklagen (Nummer 20 zuzüglich Nummer 21 abzüglich Nummer 22)	-214,75	-100	-100	-100	-100	-100

Teilhaushalt 1 Hauptamt, Finanzen, Bau- und Ordnungsamt

verantwortlich: Herr Walter, Frau Linscheidt, Herr Granzow

Hauptproduktbereich

5

Produktbereich

53

Produkt

53800

Gestaltung Umwelt

Ver- und Entsorgung

Abwasserbeseitigung

Bau- und Ordnungsamt -
Herr Marquardt

Teilfinanzhaushalt (Abwasserbeseitigung)

Nr.	Ein- und Auszahlungsarten (gem. § 4 Absatz 12 GemHVO-Doppik)	Ergebnisse	Ansätze einschl. Nachträge	Ansatz	Planungsdaten	Planungsdaten	Planungsdaten
		2022	2023	2024	2025	2026	2027
		in €					
		1	2	3	4	5	6
1	+ Steuern und ähnliche Abgaben	0,00	0	0	0	0	0
2	+ Zuwendungen, allgemeine Umlagen und sonstige Transfereinzahlungen	0,00	0	0	0	0	0
3	+ Einzahlungen der sozialen Sicherung	0,00	0	0	0	0	0
4	+ Öffentlich-rechtliche Leistungsentgelte	0,00	0	0	0	0	0
5	+ Privatrechtliche Leistungsentgelte	0,00	0	0	0	0	0
6	+ Kostenerstattungen und Kostenumlagen	0,00	0	0	0	0	0
7	+ Zinseinzahlungen und sonstige Finanzeinzahlungen	0,00	0	0	0	0	0
8	+ Sonstige laufende Einzahlungen	0,00	0	0	0	0	0
9	Summe der laufenden Einzahlungen (Summe der Nummern 1 bis 8)	0,00	0	0	0	0	0
10	- Personalauszahlungen	0,00	0	0	0	0	0
11	- Versorgungsauszahlungen	0,00	0	0	0	0	0
12	- Auszahlungen für Sach- und Dienstleistungen	214,75	100	100	100	100	100
	53800.72543000 Kostenerstattungen an Gemeinden und Gemeindeverbände	214,75	100	100	100	100	100
13	- Zuwendungen, Umlagen und sonstige Transferauszahlungen	0,00	0	0	0	0	0
14	- Auszahlungen der sozialen Sicherungen	0,00	0	0	0	0	0
15	- Zinsauszahlungen und sonstige Finanzauszahlungen	0,00	0	0	0	0	0
16	- Sonstige laufende Auszahlungen	0,00	0	0	0	0	0
17	Summe der laufenden Auszahlungen (Summe der Nummern 10 bis 16)	214,75	100	100	100	100	100
18	Jahresbezogener Saldo der laufenden Ein- und Auszahlungen vor planmäßiger Tilgung (Saldo der Nummern 9 und 17)	-214,75	-100	-100	-100	-100	-100
18.1	Saldo der Ein- und Auszahlungen aus internen Leistungsbeziehungen	0,00	0	0	0	0	0
18.2	Jahresbezogener Saldo der laufenden Ein- und Auszahlungen vor planmäßiger Tilgung nach Verrechnung der internen Leistungsbeziehungen (Summe der Nummern 18 und 18.1)	-214,75	-100	-100	-100	-100	-100
19	+ Einzahlungen aus Investitionszuwendungen	0,00	0	0	0	0	0
20	+ Einzahlungen aus Beiträgen und ähnlichen Entgelten	0,00	0	0	0	0	0
21	+ Einzahlungen aus Anlagevermögen	0,00	0	0	0	0	0
22	+ Einzahlungen aus sonstigen Ausleihungen und Kreditgewährungen	0,00	0	0	0	0	0
23	+ Sonstige Investitionseinzahlungen	0,00	0	0	0	0	0
24	Summe der Einzahlungen aus Investitionstätigkeit (Summe der Nummern 19 bis 23)	0,00	0	0	0	0	0
25	- Auszahlungen für Anlagevermögen	0,00	0	0	0	0	0
26	- Auszahlungen für sonstige Ausleihungen und Kreditgewährungen	0,00	0	0	0	0	0
27	- Sonstige Investitionsauszahlungen	0,00	0	0	0	0	0
28	Summe der Auszahlungen aus Investitionstätigkeit (Summe der Nummern 25 bis 27)	0,00	0	0	0	0	0
29	Saldo der Ein- und Auszahlungen aus Investitionstätigkeit (Saldo der Nummern 24 und 28)	0,00	0	0	0	0	0
30	Finanzmittelüberschuss/ Finanzmittelfehlbetrag des Teilhaushaltes (Summe der Nummern 18.2 und 29)	-214,75	-100	-100	-100	-100	-100
31	+ Einzahlungen aus der Aufnahme von Krediten für Investitionen und Investitionsförderungsmaßnahmen	0,00	0	0	0	0	0
32	- Auszahlungen für planmäßige Tilgung von Krediten für Investitionen und Investitionsförderungsmaßnahmen	0,00	0	0	0	0	0
33	- Sonstige Auszahlungen zur Tilgung von Krediten für Investitionen und Investitionsförderungsmaßnahmen	0,00	0	0	0	0	0
34	Saldo der Ein- und Auszahlungen aus Krediten für Investitionen und Investitionsförderungsmaßnahmen (Nummer 31 abzüglich Nummern 32 und 33)	0,00	0	0	0	0	0

Teilhaushalt 1 Hauptamt, Finanzen, Bau- und Ordnungsamt

verantwortlich: Herr Walter, Frau Linscheidt, Herr Granzow

Hauptproduktbereich 5
 Produktbereich 53
 Produkt 53800

Gestaltung Umwelt
 Ver- und Entsorgung
 Abwasserbeseitigung

Bau- und Ordnungsamt -
 Herr Marquardt

Wesentliche Produkte des Teilhaushaltes (1 Hauptamt, Finanzen, Bau- und Ordnungsamt)

Produkt:	5380000000 - Abwasserbeseitigung					
Hauptproduktbereich:	5 Gestaltung Umwelt					
Produktbereich:	53 Ver- und Entsorgung					
Produktgruppe:	538 Abwasserbeseitigung					
Produktverantwortung:						
Beschreibung des Produktes:	Überwachung Kleineinleiter					
Ziele:						
Leistungen:						
Grund-/Kennzahlen:						
Bezeichnung	2022	2023	2024	2025	2026	2027
Erläuterungen (gem. § 4 Abs. 15 GemHV-Doppik)						
Finanzen in €:						
	laufende Einzahlungen	laufende Auszahlungen	Saldo	Erträge	Aufwendungen	Ergebnis
Plan 2023	0	100	-100	0	100	-100
Plan 2024	0	100	-100	0	100	-100
Veränderung gegenüber dem Vorjahr	0	0	0	0	0	0

Teilhaushalt 1 Hauptamt, Finanzen, Bau- und Ordnungsamt

verantwortlich: Herr Walter, Frau Linscheidt, Herr Granzow

Hauptproduktbereich

5

Gestaltung Umwelt

Produktbereich

54

Verkehrsflächen und -anlagen, ÖPVN

Produkt

54000

Konzessionsabgaben

Finanzen - Frau Lau

Teilergebnishaushalt (Konzessionsabgaben)

Nr.	Ertrags- und Aufwandsarten (gemäß § 4 Absatz 10 GemHVO-Doppik)	Ergebnisse	Ansätze einschl. Nachträge	Ansatz	Planungsdaten	Planungsdaten	Planungsdaten
		2022	2023	2024	2025	2026	2027
		in €					
		1	2	3	4	5	6
1	+ Steuern und ähnliche Abgaben	0,00	0	0	0	0	0
2	+ Zuwendungen, allgemeine Umlagen und sonstige Transfererträge	0,00	0	0	0	0	0
3	+ Erträge der sozialen Sicherung	0,00	0	0	0	0	0
4	+ Öffentlich-rechtliche Leistungsentgelte	0,00	0	0	0	0	0
5	+ Privatrechtliche Leistungsentgelte	0,00	0	0	0	0	0
6	+ Kostenerstattungen und Kostenumlagen	0,00	0	0	0	0	0
7	+ Andere aktivierte Eigenleistungen	0,00	0	0	0	0	0
8	+ Zinserträge und sonstige Finanzerträge	0,00	0	0	0	0	0
9	+ Sonstige Erträge	27.189,73	22.000	25.000	25.000	25.000	25.000
	54000.46250000 Konzessionsabgaben	27.189,73	22.000	25.000	25.000	25.000	25.000
10	Summe der Erträge (Summe der Nummern 1 bis 9)	27.189,73	22.000	25.000	25.000	25.000	25.000
11	– Personalaufwendungen	0,00	0	0	0	0	0
12	– Versorgungsaufwendungen	0,00	0	0	0	0	0
13	– Aufwendungen für Sach- und Dienstleistungen	0,00	0	0	0	0	0
14	– Abschreibungen	0,00	0	0	0	0	0
15	– Zuwendungen, Umlagen und sonstige Transferaufwendungen	0,00	0	0	0	0	0
16	– Aufwendungen der sozialen Sicherung	0,00	0	0	0	0	0
17	– Zinsaufwendungen und sonstige Finanzaufwendungen	0,00	0	0	0	0	0
18	– Sonstige Aufwendungen	0,00	0	0	0	0	0
19	Summe der Aufwendungen (Summe der Nummern 11 bis 18)	0,00	0	0	0	0	0
20	Jahresergebnis des Teilhaushaltes vor Verrechnung der internen Leistungsbeziehungen und vor Veränderung der Rücklagen (Saldo der Nummern 10 und 19)	27.189,73	22.000	25.000	25.000	25.000	25.000
21	+ Erträge aus internen Leistungsbeziehungen	0,00	0	0	0	0	0
22	– Aufwendungen aus internen Leistungsbeziehungen	0,00	0	0	0	0	0
23	Jahresergebnis des Teilhaushaltes nach Verrechnung der internen Leistungsbeziehungen und vor Veränderung der Rücklagen (Nummer 20 zuzüglich Nummer 21 abzüglich Nummer 22)	27.189,73	22.000	25.000	25.000	25.000	25.000

Teilhaushalt 1 Hauptamt, Finanzen, Bau- und Ordnungsamt

verantwortlich: Herr Walter, Frau Linscheidt, Herr Granzow

Hauptproduktbereich 5
 Produktbereich 54
 Produkt 54000

Gestaltung Umwelt
 Verkehrsflächen und -anlagen, ÖPVN
 Konzessionsabgaben

Finanzen - Frau Lau

Teilfinanzhaushalt (Konzessionsabgaben)							
Nr.	Ein- und Auszahlungsarten (gem. § 4 Absatz 12 GemHVO-Doppik)	Ergebnisse	Ansätze einschl. Nachträge	Ansatz	Planungsdaten	Planungsdaten	Planungsdaten
		2022	2023	2024	2025	2026	2027
in €							
		1	2	3	4	5	6
1	+ Steuern und ähnliche Abgaben	0,00	0	0	0	0	0
2	+ Zuwendungen, allgemeine Umlagen und sonstige Transfereinzahlungen	0,00	0	0	0	0	0
3	+ Einzahlungen der sozialen Sicherung	0,00	0	0	0	0	0
4	+ Öffentlich-rechtliche Leistungsentgelte	0,00	0	0	0	0	0
5	+ Privatrechtliche Leistungsentgelte	0,00	0	0	0	0	0
6	+ Kostenerstattungen und Kostenumlagen	0,00	0	0	0	0	0
7	+ Zinseinzahlungen und sonstige Finanzeinzahlungen	0,00	0	0	0	0	0
8	+ Sonstige laufende Einzahlungen	26.793,79	22.000	25.000	25.000	25.000	25.000
	54000.66250000 Konzessionsabgaben	26.793,79	22.000	25.000	25.000	25.000	25.000
9	Summe der laufenden Einzahlungen (Summe der Nummern 1 bis 8)	26.793,79	22.000	25.000	25.000	25.000	25.000
10	- Personalauszahlungen	0,00	0	0	0	0	0
11	- Versorgungsauszahlungen	0,00	0	0	0	0	0
12	- Auszahlungen für Sach- und Dienstleistungen	0,00	0	0	0	0	0
13	- Zuwendungen, Umlagen und sonstige Transferauszahlungen	0,00	0	0	0	0	0
14	- Auszahlungen der sozialen Sicherungen	0,00	0	0	0	0	0
15	- Zinsauszahlungen und sonstige Finanzauszahlungen	0,00	0	0	0	0	0
16	- Sonstige laufende Auszahlungen	0,00	0	0	0	0	0
17	Summe der laufenden Auszahlungen (Summe der Nummern 10 bis 16)	0,00	0	0	0	0	0
18	Jahresbezogener Saldo der laufenden Ein- und Auszahlungen vor planmäßiger Tilgung (Saldo der Nummern 9 und 17)	26.793,79	22.000	25.000	25.000	25.000	25.000
18.1	Saldo der Ein- und Auszahlungen aus internen Leistungsbeziehungen	0,00	0	0	0	0	0
18.2	Jahresbezogener Saldo der laufenden Ein- und Auszahlungen vor planmäßiger Tilgung nach Verrechnung der internen Leistungsbeziehungen (Summe der Nummern 18 und 18.1)	26.793,79	22.000	25.000	25.000	25.000	25.000
19	+ Einzahlungen aus Investitionszuwendungen	0,00	0	0	0	0	0
20	+ Einzahlungen aus Beiträgen und ähnlichen Entgelten	0,00	0	0	0	0	0
21	+ Einzahlungen aus Anlagevermögen	0,00	0	0	0	0	0
22	+ Einzahlungen aus sonstigen Ausleihungen und Kreditgewährungen	0,00	0	0	0	0	0
23	+ Sonstige Investitionseinzahlungen	0,00	0	0	0	0	0
24	Summe der Einzahlungen aus Investitionstätigkeit (Summe der Nummern 19 bis 23)	0,00	0	0	0	0	0
25	- Auszahlungen für Anlagevermögen	0,00	0	0	0	0	0
26	- Auszahlungen für sonstige Ausleihungen und Kreditgewährungen	0,00	0	0	0	0	0
27	- Sonstige Investitionsauszahlungen	0,00	0	0	0	0	0
28	Summe der Auszahlungen aus Investitionstätigkeit (Summe der Nummern 25 bis 27)	0,00	0	0	0	0	0
29	Saldo der Ein- und Auszahlungen aus Investitionstätigkeit (Saldo der Nummern 24 und 28)	0,00	0	0	0	0	0
30	Finanzmittelüberschuss/ Finanzmittelfehlbetrag des Teilhaushaltes (Summe der Nummern 18.2 und 29)	26.793,79	22.000	25.000	25.000	25.000	25.000
31	+ Einzahlungen aus der Aufnahme von Krediten für Investitionen und Investitionsförderungsmaßnahmen	0,00	0	0	0	0	0
32	- Auszahlungen für planmäßige Tilgung von Krediten für Investitionen und Investitionsförderungsmaßnahmen	0,00	0	0	0	0	0
33	- Sonstige Auszahlungen zur Tilgung von Krediten für Investitionen und Investitionsförderungsmaßnahmen	0,00	0	0	0	0	0
34	Saldo der Ein- und Auszahlungen aus Krediten für Investitionen und Investitionsförderungsmaßnahmen (Nummer 31 abzüglich Nummern 32 und 33)	0,00	0	0	0	0	0

Teilhaushalt 1 Hauptamt, Finanzen, Bau- und Ordnungsamt

verantwortlich: Herr Walter, Frau Linscheidt, Herr Granzow

Hauptproduktbereich

5

Gestaltung Umwelt

Produktbereich

54

Verkehrsflächen und -anlagen, ÖPVN

Produkt

54000

Konzessionsabgaben

Finanzen - Frau Lau

Wesentliche Produkte des Teilhaushaltes (1 Hauptamt, Finanzen, Bau- und Ordnungsamt)

Produkt:	5400000000 - Konzessionsabgaben					
Hauptproduktbereich:	5 Gestaltung Umwelt					
Produktbereich:	54 Verkehrsflächen und -anlagen, ÖPVN					
Produktgruppe:	540 Konzessionsabgaben					
Produktverantwortung:						
Beschreibung des Produktes:	Erträge aus den Konzessionsabgaben für die Versorgung und Verwaltungsaufwand					
Ziele:						
Leistungen:						
Grund-/Kennzahlen:						
Bezeichnung	2022	2023	2024	2025	2026	2027
Erläuterungen (gem. § 4 Abs. 15 GemHV-Doppik)						
Finanzen in €:						
	laufende Einzahlungen	laufende Auszahlungen	Saldo	Erträge	Aufwendungen	Ergebnis
Plan 2023	22.000	0	22.000	22.000	0	22.000
Plan 2024	25.000	0	25.000	25.000	0	25.000
Veränderung gegenüber dem Vorjahr	3.000	0	3.000	3.000	0	3.000

Teilhaushalt 1 Hauptamt, Finanzen, Bau- und Ordnungsamt

verantwortlich: Herr Walter, Frau Linscheidt, Herr Granzow

Hauptproduktbereich 5
 Produktbereich 54
 Produkt 54100

Gestaltung Umwelt
 Verkehrsflächen und -anlagen, ÖPVN
 Gemeindestraßen

Bau- und Ordnungsamt -
 Herr Schröder

Teilergebnishaushalt (Gemeindestraßen)							
Nr.	Ertrags- und Aufwandsarten (gemäß § 4 Absatz 10 GemHVO-Doppik)	Ergebnisse	Ansätze einschl. Nachträge	Ansatz	Planungsdaten	Planungsdaten	Planungsdaten
		2022	2023	2024	2025	2026	2027
		in €					
		1	2	3	4	5	6
1	+ Steuern und ähnliche Abgaben	0,00	0	0	0	0	0
2	+ Zuwendungen, allgemeine Umlagen und sonstige Transfererträge	46.664,91	45.400	40.300	40.300	40.300	40.300
	54100.41500000 Erträge aus der Auflösung von Sonderposten	46.664,91	45.400	40.300	40.300	40.300	40.300
3	+ Erträge der sozialen Sicherung	0,00	0	0	0	0	0
4	+ Öffentlich-rechtliche Leistungsentgelte	450,00	800	800	800	800	800
	54100.43225000 Entgelte für die Sondernutzung von Straßen	450,00	800	800	800	800	800
5	+ Privatrechtliche Leistungsentgelte	0,00	0	0	0	0	0
6	+ Kostenerstattungen und Kostenumlagen	0,00	0	0	0	0	0
7	+ Andere aktivierte Eigenleistungen	0,00	0	0	0	0	0
8	+ Zinserträge und sonstige Finanzerträge	0,00	0	0	0	0	0
9	+ Sonstige Erträge	0,00	0	0	0	0	0
	54100.46290000 Sonstige weitere sonstige laufende Erträge	0,00	0	0	0	0	0
	54100.46299900 Sonstige Erträge Jahresabschluss	0,00	0	0	0	0	0
10	Summe der Erträge (Summe der Nummern 1 bis 9)	47.114,91	46.200	41.100	41.100	41.100	41.100
11	- Personalaufwendungen	0,00	0	0	0	0	0
12	- Versorgungsaufwendungen	0,00	0	0	0	0	0
13	- Aufwendungen für Sach- und Dienstleistungen	4.138,82	22.500	25.000	25.000	25.000	25.000
	54100.52310000 Unterhaltung der Buswarten	1.846,58	1.500	1.500	1.500	1.500	1.500
	54100.52330000 Unterhaltung des Infrastrukturvermögens	907,23	3.500	3.500	3.500	3.500	3.500
	54100.52330001 Unterhaltung der Straßenebenenanlagen	552,01	12.000	12.000	12.000	12.000	12.000
	54100.52330002 Unterhaltung Straßenbäume	833,00	5.000	7.500	7.500	7.500	7.500
	54100.52380000 Unterhaltung der geringwertigen Geräte, Ausrüstungs- und sonstige Gebrauchsgegenstände	0,00	500	500	500	500	500
14	- Abschreibungen	72.217,51	73.400	66.300	66.300	64.000	64.000
	54100.53400000 Abschreibungen auf bebaute Grundstücke und grundstücksgleiche Rechte	0,00	900	900	900	900	900
	54100.53500000 Abschreibungen auf das Infrastrukturvermögen	72.216,51	72.200	65.100	65.100	62.800	62.800
	54100.53580000 Abschreibungen auf Straßen, Wege, Plätze und Verkehrslenkungsanlagen	0,00	300	300	300	300	300
	54100.53920000 Außerplanmäßige Abschreibungen auf Sachanlagen	1,00	0	0	0	0	0
15	- Zuwendungen, Umlagen und sonstige Transferaufwendungen	0,00	0	0	0	0	0
16	- Aufwendungen der sozialen Sicherung	0,00	0	0	0	0	0
17	- Zinsaufwendungen und sonstige Finanzaufwendungen	0,00	0	0	0	0	0
18	- Sonstige Aufwendungen	0,00	3.000	3.000	3.000	3.000	3.000
	54100.56250000 Klageverfahren Alt Käbelich	0,00	3.000	3.000	3.000	3.000	3.000
	54100.56570000 Aufwendungen zu Rückstellungen, soweit nicht unter anderen Aufwendungen erfassbar	0,00	0	0	0	0	0
19	Summe der Aufwendungen (Summe der Nummern 11 bis 18)	76.356,33	98.900	94.300	94.300	92.000	92.000
20	Jahresergebnis des Teilhaushaltes vor Verrechnung der internen Leistungsbeziehungen und vor Veränderung der Rücklagen (Saldo der Nummern 10 und 19)	-29.241,42	-52.700	-53.200	-53.200	-50.900	-50.900
21	+ Erträge aus internen Leistungsbeziehungen	0,00	0	0	0	0	0
22	- Aufwendungen aus internen Leistungsbeziehungen	8.261,44	7.500	7.500	7.500	7.500	7.500
	54100.58200000 Aufwendungen aus Umlagen	8.261,44	7.500	7.500	7.500	7.500	7.500
23	Jahresergebnis des Teilhaushaltes nach Verrechnung der internen Leistungsbeziehungen und vor Veränderung der Rücklagen (Nummer 20 zuzüglich Nummer 21 abzüglich Nummer 22)	-37.502,86	-60.200	-60.700	-60.700	-58.400	-58.400

Teilhaushalt 1 Hauptamt, Finanzen, Bau- und Ordnungsamt

verantwortlich: Herr Walter, Frau Linscheidt, Herr Granzow

Hauptproduktbereich

5

Produktbereich

54

Produkt

54100

Gestaltung Umwelt
Verkehrsflächen und -anlagen, ÖPVN
GemeindestraßenBau- und Ordnungsamt -
Herr Schröder

Teilfinanzhaushalt (Gemeindestraßen)

Nr.	Ein- und Auszahlungsarten (gem. § 4 Absatz 12 GemHVO-Doppik)	Ergebnisse	Ansätze einschl. Nachträge	Ansatz	Planungsdaten	Planungsdaten	Planungsdaten
		2022	2023	2024	2025	2026	2027
		in €					
		1	2	3	4	5	6
1	+ Steuern und ähnliche Abgaben	0,00	0	0	0	0	0
2	+ Zuwendungen, allgemeine Umlagen und sonstige Transfereinzahlungen	0,00	0	0	0	0	0
3	+ Einzahlungen der sozialen Sicherung	0,00	0	0	0	0	0
4	+ Öffentlich-rechtliche Leistungsentgelte	450,00	800	800	800	800	800
	54100.63225000 Entgelte für die Sondernutzung von Straßen	450,00	800	800	800	800	800
5	+ Privatrechtliche Leistungsentgelte	0,00	0	0	0	0	0
6	+ Kostenerstattungen und Kostenumlagen	0,00	0	0	0	0	0
7	+ Zinseinzahlungen und sonstige Finanzeinzahlungen	0,00	0	0	0	0	0
8	+ Sonstige laufende Einzahlungen	0,00	0	0	0	0	0
	54100.66290000 Sonstige laufende Einzahlungen (Sonstige)	0,00	0	0	0	0	0
9	Summe der laufenden Einzahlungen (Summe der Nummern 1 bis 8)	450,00	800	800	800	800	800
10	– Personalauszahlungen	0,00	0	0	0	0	0
11	– Versorgungsauszahlungen	0,00	0	0	0	0	0
12	– Auszahlungen für Sach- und Dienstleistungen	4.138,82	22.500	25.000	25.000	25.000	25.000
	54100.72310000 Unterhaltung der Grundstücke, Außenanlagen, Gebäude und Gebäudeeinrichtungen	1.846,58	1.500	1.500	1.500	1.500	1.500
	54100.72330000 Unterhaltung des Infrastrukturvermögens	907,23	3.500	3.500	3.500	3.500	3.500
	54100.72330001 Unterhaltung der Straßennebenanlagen	552,01	12.000	12.000	12.000	12.000	12.000
	54100.72330002 Unterhaltung Straßenbäume	833,00	5.000	7.500	7.500	7.500	7.500
	54100.72380000 Unterhaltung der geringwertigen Geräte, Ausrüstungs- und sonstige Gebrauchsgegenstände	0,00	500	500	500	500	500
13	– Zuwendungen, Umlagen und sonstige Transferauszahlungen	0,00	0	0	0	0	0
14	– Auszahlungen der sozialen Sicherungen	0,00	0	0	0	0	0
15	– Zinsauszahlungen und sonstige Finanzauszahlungen	0,00	0	0	0	0	0
16	– Sonstige laufende Auszahlungen	0,00	0	3.000	3.000	3.000	3.000
	54100.76250000 Sachverständigen-, Gerichts- und ähnliche Auszahlungen	0,00	0	3.000	3.000	3.000	3.000
17	Summe der laufenden Auszahlungen (Summe der Nummern 10 bis 16)	4.138,82	22.500	28.000	28.000	28.000	28.000
18	Jahresbezogener Saldo der laufenden Ein- und Auszahlungen vor planmäßiger Tilgung (Saldo der Nummern 9 und 17)	-3.688,82	-21.700	-27.200	-27.200	-27.200	-27.200
18.1	Saldo der Ein- und Auszahlungen aus internen Leistungsbeziehungen	0,00	0	0	0	0	0
18.2	Jahresbezogener Saldo der laufenden Ein- und Auszahlungen vor planmäßiger Tilgung nach Verrechnung der internen Leistungsbeziehungen (Summe der Nummern 18 und 18.1)	-3.688,82	-21.700	-27.200	-27.200	-27.200	-27.200
19	+ Einzahlungen aus Investitionszuwendungen	13.300,00	0	0	0	0	0
	54100.68142000 Investitionszuwendungen vom Land	12.182,50	0	0	0	0	0
	54100.68166200 Anzahlungen auf Investitionszuwendungen vom Land	1.117,50	0	0	0	0	0
20	+ Einzahlungen aus Beiträgen und ähnlichen Entgelten	1.080,00	0	0	0	0	0
	54100.68250000 Beiträge und ähnliche Entgelte vom privaten Bereich	1.080,00	0	0	0	0	0
21	+ Einzahlungen aus Anlagevermögen	0,00	0	0	0	0	0
22	+ Einzahlungen aus sonstigen Ausleihungen und Kreditgewährungen	0,00	0	0	0	0	0
23	+ Sonstige Investitionseinzahlungen	0,00	0	0	0	0	0
24	Summe der Einzahlungen aus Investitionstätigkeit (Summe der Nummern 19 bis 23)	14.380,00	0	0	0	0	0
25	– Auszahlungen für Anlagevermögen	2.405,14	0	15.000	0	0	0
	54100.78520000 Auszahlungen für bebaute Grundstücke und grundstücksgleiche Rechte	0,00	0	0	0	0	0
	54100.78530000 Auszahlungen für Infrastrukturvermögen, einschließlich Grundstücke und grundstücksgleiche Rechte	0,00	0	0	0	0	0
	54100.78532000 Auszahlungen für Baumaßnahmen (Herstellungskosten) Infrastrukturvermögen	2.405,14	0	10.000	0	0	0

Teilhaushalt 1 Hauptamt, Finanzen, Bau- und Ordnungsamt

verantwortlich: Herr Walter, Frau Linscheidt, Herr Granzow

Hauptproduktbereich 5
 Produktbereich 54
 Produkt 54100

Gestaltung Umwelt
 Verkehrsflächen und -anlagen, ÖPVN
 Gemeindestraßen

Bau- und Ordnungsamt -
 Herr Schröder

Nr.	Ein- und Auszahlungsarten (gem. § 4 Absatz 12 GemHVO-Doppik)	Ergebnisse	Ansätze einschl. Nachträge	Ansatz	Planungsdaten	Planungsdaten	Planungsdaten
		2022	2023	2024	2025	2026	2027
in €							
	54100.78560000 Auszahlungen für Fahrzeuge, Maschinen und techn. Anlagen	0,00	0	5.000	0	0	0
26	- Auszahlungen für sonstige Ausleihungen und Kreditgewährungen	0,00	0	0	0	0	0
27	- Sonstige Investitionsauszahlungen	0,00	0	0	0	0	0
28	Summe der Auszahlungen aus Investitionstätigkeit (Summe der Nummern 25 bis 27)	2.405,14	0	15.000	0	0	0
29	Saldo der Ein- und Auszahlungen aus Investitionstätigkeit (Saldo der Nummern 24 und 28)	11.974,86	0	-15.000	0	0	0
30	Finanzmittelüberschuss/ Finanzmittelfehlbetrag des Teilhaushaltes (Summe der Nummern 18.2 und 29)	8.286,04	-21.700	-42.200	-27.200	-27.200	-27.200
31	+ Einzahlungen aus der Aufnahme von Krediten für Investitionen und Investitionsförderungsmaßnahmen	0,00	0	0	0	0	0
32	- Auszahlungen für planmäßige Tilgung von Krediten für Investitionen und Investitionsförderungsmaßnahmen	0,00	0	0	0	0	0
33	- Sonstige Auszahlungen zur Tilgung von Krediten für Investitionen und Investitionsförderungsmaßnahmen	0,00	0	0	0	0	0
34	Saldo der Ein- und Auszahlungen aus Krediten für Investitionen und Investitionsförderungsmaßnahmen (Nummer 31 abzüglich Nummern 32 und 33)	0,00	0	0	0	0	0

Teilhaushalt 1 Hauptamt, Finanzen, Bau- und Ordnungsamt

verantwortlich: Herr Walter, Frau Linscheidt, Herr Granzow

Hauptproduktbereich 5
 Produktbereich 54
 Produkt 54100

Gestaltung Umwelt
 Verkehrsflächen und -anlagen, ÖPVN
 Gemeindestraßen

Bau- und Ordnungsamt -
 Herr Schröder

Wesentliche Produkte des Teilhaushaltes (1 Hauptamt, Finanzen, Bau- und Ordnungsamt)

Produkt:	541000000 - Gemeindestraßen					
Hauptproduktbereich:	5 Gestaltung Umwelt					
Produktbereich:	54 Verkehrsflächen und -anlagen, ÖPVN					
Produktgruppe:	541 Gemeindestraßen					
Produktverantwortung:						
Beschreibung des Produktes:	Bereitstellung und Unterhaltung von Gemeindestraßen, Wegen, Plätzen und Brücken einschließlich Bereitstellung und Betrieb der Verkehrsausstattung sowie Leistungen der Gemeinde als Straßenbaulasträger					
Ziele:						
Leistungen:						
Grund-/Kennzahlen:						
Bezeichnung	2022	2023	2024	2025	2026	2027
Erläuterungen (gem. § 4 Abs. 15 GemHV-Doppik)						
Finanzen in €:						
	laufende Einzahlungen	laufende Auszahlungen	Saldo	Erträge	Aufwendungen	Ergebnis
Plan 2023	800	22.500	-21.700	46.200	98.900	-52.700
Plan 2024	800	28.000	-27.200	41.100	94.300	-53.200
Veränderung gegenüber dem Vorjahr	0	5.500	-5.500	-5.100	-4.600	-500

Teilhaushalt 1 Hauptamt, Finanzen, Bau- und Ordnungsamt

verantwortlich: Herr Walter, Frau Linscheidt, Herr Granzow

Hauptproduktbereich 5
 Produktbereich 54
 Produkt 54101

Gestaltung Umwelt
 Verkehrsflächen und -anlagen, ÖPVN
 Gemeindestraßen/Straßenbeleuchtung

Bau- und Ordnungsamt -
 Herr Schröder

Teilergebnishaushalt (Gemeindestraßen/Straßenbeleuchtung)							
Nr.	Ertrags- und Aufwandsarten (gemäß § 4 Absatz 10 GemHVO-Doppik)	Ergebnisse	Ansätze einschl. Nachträge	Ansatz	Planungsdaten	Planungsdaten	Planungsdaten
		2022	2023	2024	2025	2026	2027
		in €					
		1	2	3	4	5	6
1	+ Steuern und ähnliche Abgaben	0,00	0	0	0	0	0
2	+ Zuwendungen, allgemeine Umlagen und sonstige Transfererträge	12.608,37	12.600	12.600	12.600	12.600	12.600
	54101.41500000 Erträge aus der Auflösung von Sonderposten	12.608,37	12.600	12.600	12.600	12.600	12.600
3	+ Erträge der sozialen Sicherung	0,00	0	0	0	0	0
4	+ Öffentlich-rechtliche Leistungsentgelte	0,00	0	0	0	0	0
5	+ Privatrechtliche Leistungsentgelte	0,00	0	0	0	0	0
6	+ Kostenerstattungen und Kostenumlagen	0,00	0	0	0	0	0
7	+ Andere aktivierte Eigenleistungen	0,00	0	0	0	0	0
8	+ Zinserträge und sonstige Finanzerträge	0,00	0	0	0	0	0
9	+ Sonstige Erträge	6.135,27	0	0	0	0	0
	54101.46299900 Sonstige Erträge Jahresabschluss	5.422,89	0	0	0	0	0
	54101.46299999 Rückerstattung Verbrauchsabrechnungen	712,38	0	0	0	0	0
10	Summe der Erträge (Summe der Nummern 1 bis 9)	18.743,64	12.600	12.600	12.600	12.600	12.600
11	- Personalaufwendungen	0,00	0	0	0	0	0
12	- Versorgungsaufwendungen	0,00	0	0	0	0	0
13	- Aufwendungen für Sach- und Dienstleistungen	14.336,14	17.000	17.000	17.000	17.000	17.000
	54101.52200000 Aufwendungen für Energie / Wasser / Abwasser / Abfall	12.779,94	14.000	14.000	14.000	14.000	14.000
	54101.52330000 Unterhaltung des Infrastrukturvermögens	1.556,20	3.000	3.000	3.000	3.000	3.000
14	- Abschreibungen	14.481,44	14.100	14.100	14.100	14.100	14.100
	54101.53500000 Abschreibungen auf das Infrastrukturvermögen	14.481,44	14.100	14.100	14.100	14.100	14.100
15	- Zuwendungen, Umlagen und sonstige Transferaufwendungen	0,00	0	0	0	0	0
16	- Aufwendungen der sozialen Sicherung	0,00	0	0	0	0	0
17	- Zinsaufwendungen und sonstige Finanzaufwendungen	0,00	0	0	0	0	0
18	- Sonstige Aufwendungen	0,00	0	0	0	0	0
19	Summe der Aufwendungen (Summe der Nummern 11 bis 18)	28.817,58	31.100	31.100	31.100	31.100	31.100
20	Jahresergebnis des Teilhaushaltes vor Verrechnung der internen Leistungsbeziehungen und vor Veränderung der Rücklagen (Saldo der Nummern 10 und 19)	-10.073,94	-18.500	-18.500	-18.500	-18.500	-18.500
21	+ Erträge aus internen Leistungsbeziehungen	0,00	0	0	0	0	0
22	- Aufwendungen aus internen Leistungsbeziehungen	0,00	0	0	0	0	0
23	Jahresergebnis des Teilhaushaltes nach Verrechnung der internen Leistungsbeziehungen und vor Veränderung der Rücklagen (Nummer 20 zuzüglich Nummer 21 abzüglich Nummer 22)	-10.073,94	-18.500	-18.500	-18.500	-18.500	-18.500

Teilhaushalt 1 Hauptamt, Finanzen, Bau- und Ordnungsamt

verantwortlich: Herr Walter, Frau Linscheidt, Herr Granzow

Hauptproduktbereich 5
 Produktbereich 54
 Produkt 54101

Gestaltung Umwelt
 Verkehrsflächen und -anlagen, ÖPVN
 Gemeindestraßen/Straßenbeleuchtung

Bau- und Ordnungsamt -
 Herr Schröder

Teilfinanzhaushalt (Gemeindestraßen/Straßenbeleuchtung)

Nr.	Ein- und Auszahlungsarten (gem. § 4 Absatz 12 GemHVO-Doppik)	Ergebnisse	Ansätze einschl. Nachträge	Ansatz	Planungsdaten	Planungsdaten	Planungsdaten
		2022	2023	2024	2025	2026	2027
		in €					
		1	2	3	4	5	6
1	+ Steuern und ähnliche Abgaben	0,00	0	0	0	0	0
2	+ Zuwendungen, allgemeine Umlagen und sonstige Transfereinzahlungen	0,00	0	0	0	0	0
3	+ Einzahlungen der sozialen Sicherung	0,00	0	0	0	0	0
4	+ Öffentlich-rechtliche Leistungsentgelte	0,00	0	0	0	0	0
5	+ Privatrechtliche Leistungsentgelte	0,00	0	0	0	0	0
6	+ Kostenerstattungen und Kostenumlagen	0,00	0	0	0	0	0
7	+ Zinseinzahlungen und sonstige Finanzeinzahlungen	0,00	0	0	0	0	0
8	+ Sonstige laufende Einzahlungen	2.064,71	0	0	0	0	0
	54101.66290000 Sonstige laufende Einzahlungen (Sonstige)	2.064,71	0	0	0	0	0
9	Summe der laufenden Einzahlungen (Summe der Nummern 1 bis 8)	2.064,71	0	0	0	0	0
10	– Personalauszahlungen	0,00	0	0	0	0	0
11	– Versorgungsauszahlungen	0,00	0	0	0	0	0
12	– Auszahlungen für Sach- und Dienstleistungen	11.675,09	17.000	17.000	17.000	17.000	17.000
	54101.72200000 Auszahlungen für Energie / Wasser / Abwasser / Abfall	10.118,89	14.000	14.000	14.000	14.000	14.000
	54101.72330000 Unterhaltung des Infrastrukturvermögens	1.556,20	3.000	3.000	3.000	3.000	3.000
13	– Zuwendungen, Umlagen und sonstige Transferauszahlungen	0,00	0	0	0	0	0
14	– Auszahlungen der sozialen Sicherungen	0,00	0	0	0	0	0
15	– Zinsauszahlungen und sonstige Finanzauszahlungen	0,00	0	0	0	0	0
16	– Sonstige laufende Auszahlungen	0,00	0	0	0	0	0
17	Summe der laufenden Auszahlungen (Summe der Nummern 10 bis 16)	11.675,09	17.000	17.000	17.000	17.000	17.000
18	Jahresbezogener Saldo der laufenden Ein- und Auszahlungen vor planmäßiger Tilgung (Saldo der Nummern 9 und 17)	-9.610,38	-17.000	-17.000	-17.000	-17.000	-17.000
18.1	Saldo der Ein- und Auszahlungen aus internen Leistungsbeziehungen	0,00	0	0	0	0	0
18.2	Jahresbezogener Saldo der laufenden Ein- und Auszahlungen vor planmäßiger Tilgung nach Verrechnung der internen Leistungsbeziehungen (Summe der Nummern 18 und 18.1)	-9.610,38	-17.000	-17.000	-17.000	-17.000	-17.000
19	+ Einzahlungen aus Investitionszuwendungen	0,00	0	0	0	0	0
	54101.68142000 Investitionszuwendungen vom Land	0,00	0	0	0	0	0
	54101.68166200 Anzahlungen auf Investitionen	0,00	0	0	0	0	0
20	+ Einzahlungen aus Beiträgen und ähnlichen Entgelten	0,00	0	0	0	0	0
	54101.68250000 Beiträge und ähnliche Entgelte vom privaten Bereich	0,00	0	0	0	0	0
21	+ Einzahlungen aus Anlagevermögen	0,00	0	0	0	0	0
22	+ Einzahlungen aus sonstigen Ausleihungen und Kreditgewährungen	0,00	0	0	0	0	0
23	+ Sonstige Investitionseinzahlungen	0,00	0	0	0	0	0
24	Summe der Einzahlungen aus Investitionstätigkeit (Summe der Nummern 19 bis 23)	0,00	0	0	0	0	0
25	– Auszahlungen für Anlagevermögen	0,00	0	0	0	0	0
	54101.78530000 Auszahlungen für Infrastrukturvermögen, einschließlich Grundstücke und grundstücksgleiche Rechte	0,00	0	0	0	0	0
	54101.78532000 Auszahlungen für Baumaßnahmen (Herstellungskosten) Infrastrukturvermögen	0,00	0	0	0	0	0
26	– Auszahlungen für sonstige Ausleihungen und Kreditgewährungen	0,00	0	0	0	0	0
27	– Sonstige Investitionsauszahlungen	0,00	0	0	0	0	0
28	Summe der Auszahlungen aus Investitionstätigkeit (Summe der Nummern 25 bis 27)	0,00	0	0	0	0	0
29	Saldo der Ein- und Auszahlungen aus Investitionstätigkeit (Saldo der Nummern 24 und 28)	0,00	0	0	0	0	0
30	Finanzmittelüberschuss/ Finanzmittelfehlbetrag des Teilhaushaltes (Summe der Nummern 18.2 und 29)	-9.610,38	-17.000	-17.000	-17.000	-17.000	-17.000

Teilhaushalt 1 Hauptamt, Finanzen, Bau- und Ordnungsamt

verantwortlich: Herr Walter, Frau Linscheidt, Herr Granzow

Hauptproduktbereich

5

Gestaltung Umwelt

Produktbereich

54

Verkehrsflächen und -anlagen, ÖPVN

Produkt

54101

Gemeindestraßen/Straßenbeleuchtung

Bau- und Ordnungsamt -
Herr Schröder

Nr.	Ein- und Auszahlungsarten (gem. § 4 Absatz 12 GemHVO-Doppik)	Ergebnisse	Ansätze einschl. Nachträge	Ansatz	Planungsdaten	Planungsdaten	Planungsdaten
		2022	2023	2024	2025	2026	2027
in €							
31	+ Einzahlungen aus der Aufnahme von Krediten für Investitionen und Investitionsförderungsmaßnahmen	0,00	0	0	0	0	0
32	- Auszahlungen für planmäßige Tilgung von Krediten für Investitionen und Investitionsförderungsmaßnahmen	0,00	0	0	0	0	0
33	- Sonstige Auszahlungen zur Tilgung von Krediten für Investitionen und Investitionsförderungsmaßnahmen	0,00	0	0	0	0	0
34	Saldo der Ein- und Auszahlungen aus Krediten für Investitionen und Investitionsförderungsmaßnahmen (Nummer 31 abzüglich Nummern 32 und 33)	0,00	0	0	0	0	0

Teilhaushalt 1 Hauptamt, Finanzen, Bau- und Ordnungsamt

verantwortlich: Herr Walter, Frau Linscheidt, Herr Granzow

Hauptproduktbereich 5
 Produktbereich 54
 Produkt 54101

Gestaltung Umwelt
 Verkehrsflächen und -anlagen, ÖPVN
 Gemeindestraßen/Straßenbeleuchtung

Bau- und Ordnungsamt -
 Herr Schröder

Wesentliche Produkte des Teilhaushaltes (1 Hauptamt, Finanzen, Bau- und Ordnungsamt)

Produkt:	5410100000 - Gemeindestraßen/Straßenbeleuchtung					
Hauptproduktbereich:	5 Gestaltung Umwelt					
Produktbereich:	54 Verkehrsflächen und -anlagen, ÖPVN					
Produktgruppe:	541 Gemeindestraßen					
Produktverantwortung:						
Beschreibung des Produktes:	Bau und Unterhaltung der Ausleuchtungen der Straßen, Wege und Plätze					
Ziele:						
Leistungen:						
Grund-/Kennzahlen:						
Bezeichnung	2022	2023	2024	2025	2026	2027
Erläuterungen (gem. § 4 Abs. 15 GemHV-Doppik)						
Finanzen in €:						
	laufende Einzahlungen	laufende Auszahlungen	Saldo	Erträge	Aufwendungen	Ergebnis
Plan 2023	0	17.000	-17.000	12.600	31.100	-18.500
Plan 2024	0	17.000	-17.000	12.600	31.100	-18.500
Veränderung gegenüber dem Vorjahr	0	0	0	0	0	0

Teilhaushalt 1 Hauptamt, Finanzen, Bau- und Ordnungsamt

verantwortlich: Herr Walter, Frau Linscheidt, Herr Granzow

Hauptproduktbereich 5
 Produktbereich 54
 Produkt 54500

Gestaltung Umwelt
 Verkehrsflächen und -anlagen, ÖPVN
 Straßenreinigung, Winterdienst

Bau- und Ordnungsamt -
 Herr Weber

Teilergebnishaushalt (Straßenreinigung, Winterdienst)							
Nr.	Ertrags- und Aufwandsarten (gemäß § 4 Absatz 10 GemHVO-Doppik)	Ergebnisse	Ansätze einschl. Nachträge	Ansatz	Planungsdaten	Planungsdaten	Planungsdaten
		2022	2023	2024	2025	2026	2027
		in €					
		1	2	3	4	5	6
1	+ Steuern und ähnliche Abgaben	0,00	0	0	0	0	0
2	+ Zuwendungen, allgemeine Umlagen und sonstige Transfererträge	0,00	0	0	0	0	0
3	+ Erträge der sozialen Sicherung	0,00	0	0	0	0	0
4	+ Öffentlich-rechtliche Leistungsentgelte	8.226,48	11.300	11.300	11.300	11.300	11.300
	54500.43200000 Benutzungsgebühren, Beiträge und ähnliche Entgelte, Kostenerstattungen	8.226,48	0	0	0	0	0
	54500.43223000 Entgelte für die Straßenreinigung	0,00	11.300	11.300	11.300	11.300	11.300
5	+ Privatrechtliche Leistungsentgelte	0,00	0	0	0	0	0
6	+ Kostenerstattungen und Kostenumlagen	0,00	0	0	0	0	0
7	+ Andere aktivierte Eigenleistungen	0,00	0	0	0	0	0
8	+ Zinserträge und sonstige Finanzerträge	0,00	0	0	0	0	0
9	+ Sonstige Erträge	55,46	0	0	0	0	0
	54500.46611000 Erträge aus der Auflösung von Wertberichtigungen auf Forderungen	55,46	0	0	0	0	0
10	Summe der Erträge (Summe der Nummern 1 bis 9)	8.281,94	11.300	11.300	11.300	11.300	11.300
11	- Personalaufwendungen	0,00	0	0	0	0	0
12	- Versorgungsaufwendungen	0,00	0	0	0	0	0
13	- Aufwendungen für Sach- und Dienstleistungen	10.936,10	9.000	9.000	9.000	9.000	9.000
	54500.52330000 Unterhaltung des Infrastrukturvermögens	10.936,10	9.000	9.000	9.000	9.000	9.000
14	- Abschreibungen	1,00	0	0	0	0	0
	54500.53990000 Sonstige Abschreibungen	1,00	0	0	0	0	0
15	- Zuwendungen, Umlagen und sonstige Transferaufwendungen	0,00	0	0	0	0	0
16	- Aufwendungen der sozialen Sicherung	0,00	0	0	0	0	0
17	- Zinsaufwendungen und sonstige Finanzaufwendungen	0,00	0	0	0	0	0
18	- Sonstige Aufwendungen	412,46	0	0	0	0	0
	54500.56551000 Einzelwertberichtigung	412,46	0	0	0	0	0
19	Summe der Aufwendungen (Summe der Nummern 11 bis 18)	11.349,56	9.000	9.000	9.000	9.000	9.000
20	Jahresergebnis des Teilhaushaltes vor Verrechnung der internen Leistungsbeziehungen und vor Veränderung der Rücklagen (Saldo der Nummern 10 und 19)	-3.067,62	2.300	2.300	2.300	2.300	2.300
21	+ Erträge aus internen Leistungsbeziehungen	0,00	0	0	0	0	0
22	- Aufwendungen aus internen Leistungsbeziehungen	7.356,28	13.000	13.000	13.000	13.000	13.000
	54500.58200000 Aufwendungen aus Umlagen	7.356,28	13.000	13.000	13.000	13.000	13.000
23	Jahresergebnis des Teilhaushaltes nach Verrechnung der internen Leistungsbeziehungen und vor Veränderung der Rücklagen (Nummer 20 zuzüglich Nummer 21 abzüglich Nummer 22)	-10.423,90	-10.700	-10.700	-10.700	-10.700	-10.700

Teilhaushalt 1 Hauptamt, Finanzen, Bau- und Ordnungsamt

verantwortlich: Herr Walter, Frau Linscheidt, Herr Granzow

Hauptproduktbereich

5

Produktbereich

54

Produkt

54500

Gestaltung Umwelt

Verkehrsflächen und -anlagen, ÖPVN

Straßenreinigung, Winterdienst

Bau- und Ordnungsamt -

Herr Weber

Teilfinanzhaushalt (Straßenreinigung, Winterdienst)

Nr.	Ein- und Auszahlungsarten (gem. § 4 Absatz 12 GemHVO-Doppik)	Ergebnisse	Ansätze einschl. Nachträge	Ansatz	Planungsdaten	Planungsdaten	Planungsdaten
		2022	2023	2024	2025	2026	2027
		in €					
		1	2	3	4	5	6
1	+ Steuern und ähnliche Abgaben	0,00	0	0	0	0	0
2	+ Zuwendungen, allgemeine Umlagen und sonstige Transfereinzahlungen	0,00	0	0	0	0	0
3	+ Einzahlungen der sozialen Sicherung	0,00	0	0	0	0	0
4	+ Öffentlich-rechtliche Leistungsentgelte	8.049,86	11.300	11.300	11.300	11.300	11.300
	54500.63200000 Benutzungsgebühren, Beiträge und ähnliche Entgelte, Kostenerstattungen	8.049,86	0	0	0	0	0
	54500.63223000 Entgelte für die Straßenreinigung	0,00	11.300	11.300	11.300	11.300	11.300
5	+ Privatrechtliche Leistungsentgelte	0,00	0	0	0	0	0
6	+ Kostenerstattungen und Kostenumlagen	0,00	0	0	0	0	0
7	+ Zinseinzahlungen und sonstige Finanzeinzahlungen	0,00	0	0	0	0	0
8	+ Sonstige laufende Einzahlungen	0,00	0	0	0	0	0
9	Summe der laufenden Einzahlungen (Summe der Nummern 1 bis 8)	8.049,86	11.300	11.300	11.300	11.300	11.300
10	– Personalauszahlungen	0,00	0	0	0	0	0
11	– Versorgungsauszahlungen	0,00	0	0	0	0	0
12	– Auszahlungen für Sach- und Dienstleistungen	10.936,10	9.000	9.000	9.000	9.000	9.000
	54500.72330000 Unterhaltung des Infrastrukturvermögens	10.936,10	9.000	9.000	9.000	9.000	9.000
13	– Zuwendungen, Umlagen und sonstige Transferauszahlungen	0,00	0	0	0	0	0
14	– Auszahlungen der sozialen Sicherungen	0,00	0	0	0	0	0
15	– Zinsauszahlungen und sonstige Finanzauszahlungen	0,00	0	0	0	0	0
16	– Sonstige laufende Auszahlungen	0,00	0	0	0	0	0
17	Summe der laufenden Auszahlungen (Summe der Nummern 10 bis 16)	10.936,10	9.000	9.000	9.000	9.000	9.000
18	Jahresbezogener Saldo der laufenden Ein- und Auszahlungen vor planmäßiger Tilgung (Saldo der Nummern 9 und 17)	-2.886,24	2.300	2.300	2.300	2.300	2.300
18.1	Saldo der Ein- und Auszahlungen aus internen Leistungsbeziehungen	0,00	0	0	0	0	0
18.2	Jahresbezogener Saldo der laufenden Ein- und Auszahlungen vor planmäßiger Tilgung nach Verrechnung der internen Leistungsbeziehungen (Summe der Nummern 18 und 18.1)	-2.886,24	2.300	2.300	2.300	2.300	2.300
19	+ Einzahlungen aus Investitionszuwendungen	0,00	0	0	0	0	0
20	+ Einzahlungen aus Beiträgen und ähnlichen Entgelten	0,00	0	0	0	0	0
21	+ Einzahlungen aus Anlagevermögen	0,00	0	0	0	0	0
22	+ Einzahlungen aus sonstigen Ausleihungen und Kreditgewährungen	0,00	0	0	0	0	0
23	+ Sonstige Investitionseinzahlungen	0,00	0	0	0	0	0
24	Summe der Einzahlungen aus Investitionstätigkeit (Summe der Nummern 19 bis 23)	0,00	0	0	0	0	0
25	– Auszahlungen für Anlagevermögen	0,00	0	0	0	0	0
26	– Auszahlungen für sonstige Ausleihungen und Kreditgewährungen	0,00	0	0	0	0	0
27	– Sonstige Investitionsauszahlungen	0,00	0	0	0	0	0
28	Summe der Auszahlungen aus Investitionstätigkeit (Summe der Nummern 25 bis 27)	0,00	0	0	0	0	0
29	Saldo der Ein- und Auszahlungen aus Investitionstätigkeit (Saldo der Nummern 24 und 28)	0,00	0	0	0	0	0
30	Finanzmittelüberschuss/ Finanzmittelfehlbetrag des Teilhaushaltes (Summe der Nummern 18.2 und 29)	-2.886,24	2.300	2.300	2.300	2.300	2.300
31	+ Einzahlungen aus der Aufnahme von Krediten für Investitionen und Investitionsförderungsmaßnahmen	0,00	0	0	0	0	0
32	– Auszahlungen für planmäßige Tilgung von Krediten für Investitionen und Investitionsförderungsmaßnahmen	0,00	0	0	0	0	0
33	– Sonstige Auszahlungen zur Tilgung von Krediten für Investitionen und Investitionsförderungsmaßnahmen	0,00	0	0	0	0	0
34	Saldo der Ein- und Auszahlungen aus Krediten für Investitionen und Investitionsförderungsmaßnahmen (Nummer 31 abzüglich Nummern 32 und 33)	0,00	0	0	0	0	0

		Teilhaushalt 1 Hauptamt, Finanzen, Bau- und Ordnungsamt	
		verantwortlich: Herr Walter, Frau Linscheid, Herr Granzow	
Hauptproduktbereich	5	Gestaltung Umwelt	
Produktbereich	54	Verkehrsflächen und -anlagen, ÖPVN	
Produkt	54500	Straßenreinigung, Winterdienst	Bau- und Ordnungsamt - Herr Weber

Teilhaushalt 1 Hauptamt, Finanzen, Bau- und Ordnungsamt

verantwortlich: Herr Walter, Frau Linscheidt, Herr Granzow

Hauptproduktbereich 5
 Produktbereich 54
 Produkt 54500

Gestaltung Umwelt
 Verkehrsflächen und -anlagen, ÖPVN
 Straßenreinigung, Winterdienst

Bau- und Ordnungsamt -
 Herr Weber

Wesentliche Produkte des Teilhaushaltes (1 Hauptamt, Finanzen, Bau- und Ordnungsamt)

Produkt:	5450000000 - Straßenreinigung, Winterdienst					
Hauptproduktbereich:	5 Gestaltung Umwelt					
Produktbereich:	54 Verkehrsflächen und -anlagen, ÖPVN					
Produktgruppe:	545 Straßenreinigung, Winterdienst					
Produktverantwortung:						
Beschreibung des Produktes:	Reinigung der Verkehrs- und Grundstücksflächen im Gemeindegebiet und auf gemeindlichen Grundstücken sowie Durchführung des Winterdienstes entsprechend der Straßenreinigungssatzung					
Ziele:						
Leistungen:						
Grund-/Kennzahlen:						
Bezeichnung	2022	2023	2024	2025	2026	2027
Erläuterungen (gem. § 4 Abs. 15 GemHV-Doppik)						
Finanzen in €:						
	laufende Einzahlungen	laufende Auszahlungen	Saldo	Erträge	Aufwendungen	Ergebnis
Plan 2023	11.300	9.000	2.300	11.300	9.000	2.300
Plan 2024	11.300	9.000	2.300	11.300	9.000	2.300
Veränderung gegenüber dem Vorjahr	0	0	0	0	0	0

Teilhaushalt 1 Hauptamt, Finanzen, Bau- und Ordnungsamt

verantwortlich: Herr Walter, Frau Linscheidt, Herr Granzow

Hauptproduktbereich

5

Gestaltung Umwelt

Produktbereich

55

Natur- und Landschaftspflege

Produkt

55200

Öffentliche Gewässer, Wasserbauliche Anlagen, Gewässerschutz

Finanzen - Frau Lau

Teilergebnishaushalt (Öffentliche Gewässer, Wasserbauliche Anlagen, Gewässerschutz)

Nr.	Ertrags- und Aufwandsarten (gemäß § 4 Absatz 10 GemHVO-Doppik)	Ergebnisse	Ansätze einschl. Nachträge	Ansatz	Planungsdaten	Planungsdaten	Planungsdaten
		2022	2023	2024	2025	2026	2027
		in €					
		1	2	3	4	5	6
1	+ Steuern und ähnliche Abgaben	0,00	0	0	0	0	0
2	+ Zuwendungen, allgemeine Umlagen und sonstige Transfererträge	0,00	0	0	0	0	0
3	+ Erträge der sozialen Sicherung	0,00	0	0	0	0	0
4	+ Öffentlich-rechtliche Leistungsentgelte	92.146,94	103.000	79.700	79.700	79.700	79.700
	55200.43200000 Benutzungsgebühren, Beiträge und ähnliche Entgelte, Kostenerstattungen	92.146,94	103.000	79.700	79.700	79.700	79.700
	55200.43800000 Erträge aus der Auflösung von Sonderposten für den Gebührenaussgleich (öffentlich-rechtlich)	0,00	0	0	0	0	0
5	+ Privatrechtliche Leistungsentgelte	0,00	0	0	0	0	0
6	+ Kostenerstattungen und Kostenumlagen	0,00	0	0	0	0	0
7	+ Andere aktivierte Eigenleistungen	0,00	0	0	0	0	0
8	+ Zinserträge und sonstige Finanzerträge	0,00	0	0	0	0	0
9	+ Sonstige Erträge	6,00	0	0	0	0	0
	55200.46299900 Sonstige Erträge Jahresabschluss	6,00	0	0	0	0	0
	55200.46611000 Erträge aus der Auflösung von Wertberichtigungen auf Forderungen	0,00	0	0	0	0	0
10	Summe der Erträge (Summe der Nummern 1 bis 9)	92.152,94	103.000	79.700	79.700	79.700	79.700
11	- Personalaufwendungen	0,00	0	0	0	0	0
12	- Versorgungsaufwendungen	0,00	0	0	0	0	0
13	- Aufwendungen für Sach- und Dienstleistungen	9.674,97	9.700	9.700	9.700	9.700	9.700
	55200.52543000 Kostenerstattungen an Gemeinden und Gemeindeverbände	9.674,97	9.700	9.700	9.700	9.700	9.700
14	- Abschreibungen	0,97	0	0	0	0	0
	55200.53990000 Sonstige Abschreibungen	0,97	0	0	0	0	0
15	- Zuwendungen, Umlagen und sonstige Transferaufwendungen	0,00	0	0	0	0	0
16	- Aufwendungen der sozialen Sicherung	0,00	0	0	0	0	0
17	- Zinsaufwendungen und sonstige Finanzaufwendungen	0,00	0	0	0	0	0
18	- Sonstige Aufwendungen	72.989,01	93.300	70.000	70.000	70.000	70.000
	55200.56420000 Beiträge zu Wirtschaftsverbänden, Berufsvertretungen und Vereinen	72.836,57	93.300	70.000	70.000	70.000	70.000
	55200.56551000 Einzelwertberichtigung	152,44	0	0	0	0	0
19	Summe der Aufwendungen (Summe der Nummern 11 bis 18)	82.664,95	103.000	79.700	79.700	79.700	79.700
20	Jahresergebnis des Teilhaushaltes vor Verrechnung der internen Leistungsbeziehungen und vor Veränderung der Rücklagen (Saldo der Nummern 10 und 19)	9.487,99	0	0	0	0	0
21	+ Erträge aus internen Leistungsbeziehungen	0,00	0	0	0	0	0
22	- Aufwendungen aus internen Leistungsbeziehungen	0,00	0	0	0	0	0
23	Jahresergebnis des Teilhaushaltes nach Verrechnung der internen Leistungsbeziehungen und vor Veränderung der Rücklagen (Nummer 20 zuzüglich Nummer 21 abzüglich Nummer 22)	9.487,99	0	0	0	0	0

Teilhaushalt 1 Hauptamt, Finanzen, Bau- und Ordnungsamt

verantwortlich: Herr Walter, Frau Linscheidt, Herr Granzow

Hauptproduktbereich

5

Gestaltung Umwelt

Produktbereich

55

Natur- und Landschaftspflege

Produkt

55200

Öffentliche Gewässer, Wasserbauliche Anlagen, Gewässerschutz

Finanzen - Frau Lau

Teilfinanzhaushalt (Öffentliche Gewässer, Wasserbauliche Anlagen, Gewässerschutz)							
Nr.	Ein- und Auszahlungsarten (gem. § 4 Absatz 12 GemHVO-Doppik)	Ergebnisse	Ansätze einschl. Nachträge	Ansatz	Planungsdaten	Planungsdaten	Planungsdaten
		2022	2023	2024	2025	2026	2027
		in €					
		1	2	3	4	5	6
1	+ Steuern und ähnliche Abgaben	0,00	0	0	0	0	0
2	+ Zuwendungen, allgemeine Umlagen und sonstige Transfereinzahlungen	0,00	0	0	0	0	0
3	+ Einzahlungen der sozialen Sicherung	0,00	0	0	0	0	0
4	+ Öffentlich-rechtliche Leistungsentgelte	98.526,90	103.000	79.700	79.700	79.700	79.700
	55200.63200000 Benutzungsgebühren, Beiträge und ähnliche Entgelte, Kostenerstattungen	98.526,90	103.000	79.700	79.700	79.700	79.700
5	+ Privatrechtliche Leistungsentgelte	0,00	0	0	0	0	0
6	+ Kostenerstattungen und Kostenumlagen	0,00	0	0	0	0	0
7	+ Zinseinzahlungen und sonstige Finanzeinzahlungen	0,00	0	0	0	0	0
8	+ Sonstige laufende Einzahlungen	6,00	0	0	0	0	0
	55200.66299900 Sonstige Einzahlungen Jahresabschluss	6,00	0	0	0	0	0
9	Summe der laufenden Einzahlungen (Summe der Nummern 1 bis 8)	98.532,90	103.000	79.700	79.700	79.700	79.700
10	- Personalauszahlungen	0,00	0	0	0	0	0
11	- Versorgungsauszahlungen	0,00	0	0	0	0	0
12	- Auszahlungen für Sach- und Dienstleistungen	9.674,97	9.700	9.700	9.700	9.700	9.700
	55200.72543000 Kostenerstattungen an Gemeinden und Gemeindeverbände	9.674,97	9.700	9.700	9.700	9.700	9.700
13	- Zuwendungen, Umlagen und sonstige Transferauszahlungen	0,00	0	0	0	0	0
14	- Auszahlungen der sozialen Sicherungen	0,00	0	0	0	0	0
15	- Zinsauszahlungen und sonstige Finanzauszahlungen	0,00	0	0	0	0	0
16	- Sonstige laufende Auszahlungen	72.836,57	93.300	70.000	70.000	70.000	70.000
	55200.76420000 Beiträge zu Wirtschaftsverbänden, Berufsvertretungen und Vereinen	72.836,57	93.300	70.000	70.000	70.000	70.000
17	Summe der laufenden Auszahlungen (Summe der Nummern 10 bis 16)	82.511,54	103.000	79.700	79.700	79.700	79.700
18	Jahresbezogener Saldo der laufenden Ein- und Auszahlungen vor planmäßiger Tilgung (Saldo der Nummern 9 und 17)	16.021,36	0	0	0	0	0
18.1	Saldo der Ein- und Auszahlungen aus internen Leistungsbeziehungen	0,00	0	0	0	0	0
18.2	Jahresbezogener Saldo der laufenden Ein- und Auszahlungen vor planmäßiger Tilgung nach Verrechnung der internen Leistungsbeziehungen (Summe der Nummern 18 und 18.1)	16.021,36	0	0	0	0	0
19	+ Einzahlungen aus Investitionszuwendungen	0,00	0	0	0	0	0
20	+ Einzahlungen aus Beiträgen und ähnlichen Entgelten	0,00	0	0	0	0	0
21	+ Einzahlungen aus Anlagevermögen	0,00	0	0	0	0	0
22	+ Einzahlungen aus sonstigen Ausleihungen und Kreditgewährungen	0,00	0	0	0	0	0
23	+ Sonstige Investitionseinzahlungen	0,00	0	0	0	0	0
24	Summe der Einzahlungen aus Investitionstätigkeit (Summe der Nummern 19 bis 23)	0,00	0	0	0	0	0
25	- Auszahlungen für Anlagevermögen	0,00	0	0	0	0	0
26	- Auszahlungen für sonstige Ausleihungen und Kreditgewährungen	0,00	0	0	0	0	0
27	- Sonstige Investitionsauszahlungen	0,00	0	0	0	0	0
28	Summe der Auszahlungen aus Investitionstätigkeit (Summe der Nummern 25 bis 27)	0,00	0	0	0	0	0
29	Saldo der Ein- und Auszahlungen aus Investitionstätigkeit (Saldo der Nummern 24 und 28)	0,00	0	0	0	0	0
30	Finanzmittelüberschuss/ Finanzmittelfehlbetrag des Teilhaushaltes (Summe der Nummern 18.2 und 29)	16.021,36	0	0	0	0	0
31	+ Einzahlungen aus der Aufnahme von Krediten für Investitionen und Investitionsförderungsmaßnahmen	0,00	0	0	0	0	0
32	- Auszahlungen für planmäßige Tilgung von Krediten für Investitionen und Investitionsförderungsmaßnahmen	0,00	0	0	0	0	0
33	- Sonstige Auszahlungen zur Tilgung von Krediten für Investitionen und Investitionsförderungsmaßnahmen	0,00	0	0	0	0	0

Teilhaushalt 1 Hauptamt, Finanzen, Bau- und Ordnungsamt

verantwortlich: Herr Walter, Frau Linscheidt, Herr Granzow

Hauptproduktbereich **5**
 Produktbereich **55**
 Produkt **55200**

Gestaltung Umwelt
 Natur- und Landschaftspflege
 Öffentliche Gewässer, Wasserbauliche Anlagen, Gewässerschutz
 Finanzen - Frau Lau

Nr.	Ein- und Auszahlungsarten (gem. § 4 Absatz 12 GemHVO-Doppik)	Ergebnisse	Ansätze einschl. Nachträge	Ansatz	Planungsdaten	Planungsdaten	Planungsdaten
		2022	2023	2024	2025	2026	2027
in €							
34	Saldo der Ein- und Auszahlungen aus Krediten für Investitionen und Investitionsförderungsmaßnahmen (Nummer 31 abzüglich Nummern 32 und 33)	0,00	0	0	0	0	0

Teilhaushalt 1 Hauptamt, Finanzen, Bau- und Ordnungsamt

verantwortlich: Herr Walter, Frau Linscheidt, Herr Granzow

Hauptproduktbereich

5

Gestaltung Umwelt

Produktbereich

55

Natur- und Landschaftspflege

Produkt

55200

Öffentliche Gewässer, Wasserbauliche Anlagen, Gewässerschutz

Finanzen - Frau Lau

Wesentliche Produkte des Teilhaushaltes (1 Hauptamt, Finanzen, Bau- und Ordnungsamt)

Produkt:	552000000 - Öffentliche Gewässer, Wasserbauliche Anlagen, Gewässerschutz					
Hauptproduktbereich:	5 Gestaltung Umwelt					
Produktbereich:	55 Natur- und Landschaftspflege					
Produktgruppe:	552 Öffentliche Gewässer, Wasserbauliche Anlagen, Gewässerschutz					
Produktverantwortung:						
Beschreibung des Produktes:	Wasser- und Bodenverband					
Ziele:						
Leistungen:						
Grund-/Kennzahlen:						
Bezeichnung	2022	2023	2024	2025	2026	2027
Erläuterungen (gem. § 4 Abs. 15 GemHV-Doppik)						
Finanzen in €:						
	laufende Einzahlungen	laufende Auszahlungen	Saldo	Erträge	Aufwendungen	Ergebnis
Plan 2023	103.000	103.000	0	103.000	103.000	0
Plan 2024	79.700	79.700	0	79.700	79.700	0
Veränderung gegenüber dem Vorjahr	-23.300	-23.300	0	-23.300	-23.300	0

Teilhaushalt 1 Hauptamt, Finanzen, Bau- und Ordnungsamt

verantwortlich: Herr Walter, Frau Linscheidt, Herr Granzow

Hauptproduktbereich 5
 Produktbereich 55
 Produkt 55304

Gestaltung Umwelt
 Natur- und Landschaftspflege
 Kriegsgräber

Bau- und Ordnungsamt -
 Frau Diekow

Teilergebnishaushalt (Kriegsgräber)							
Nr.	Ertrags- und Aufwandsarten (gemäß § 4 Absatz 10 GemHVO-Doppik)	Ergebnisse	Ansätze einschl. Nachträge	Ansatz	Planungsdaten	Planungsdaten	Planungsdaten
		2022	2023	2024	2025	2026	2027
		in €					
		1	2	3	4	5	6
1	+ Steuern und ähnliche Abgaben	0,00	0	0	0	0	0
2	+ Zuwendungen, allgemeine Umlagen und sonstige Transfererträge	50,00	200	200	200	200	200
	55304.41442000 Zuweisungen und Zuschüsse für laufende Zwecke vom Land	50,00	200	200	200	200	200
3	+ Erträge der sozialen Sicherung	0,00	0	0	0	0	0
4	+ Öffentlich-rechtliche Leistungsentgelte	0,00	0	0	0	0	0
5	+ Privatrechtliche Leistungsentgelte	0,00	0	0	0	0	0
6	+ Kostenerstattungen und Kostenumlagen	0,00	0	0	0	0	0
7	+ Andere aktivierte Eigenleistungen	0,00	0	0	0	0	0
8	+ Zinserträge und sonstige Finanzerträge	0,00	0	0	0	0	0
9	+ Sonstige Erträge	0,00	0	0	0	0	0
10	Summe der Erträge (Summe der Nummern 1 bis 9)	50,00	200	200	200	200	200
11	- Personalaufwendungen	0,00	0	0	0	0	0
12	- Versorgungsaufwendungen	0,00	0	0	0	0	0
13	- Aufwendungen für Sach- und Dienstleistungen	50,00	200	200	200	200	200
	55304.52320000 Bewirtschaftung der Grundstücke, Außenanlagen, Gebäude und Gebäudeeinrichtungen	50,00	200	200	200	200	200
14	- Abschreibungen	0,00	0	0	0	0	0
15	- Zuwendungen, Umlagen und sonstige Transferaufwendungen	0,00	0	0	0	0	0
16	- Aufwendungen der sozialen Sicherung	0,00	0	0	0	0	0
17	- Zinsaufwendungen und sonstige Finanzaufwendungen	0,00	0	0	0	0	0
18	- Sonstige Aufwendungen	0,00	0	0	0	0	0
19	Summe der Aufwendungen (Summe der Nummern 11 bis 18)	50,00	200	200	200	200	200
20	Jahresergebnis des Teilhaushaltes vor Verrechnung der internen Leistungsbeziehungen und vor Veränderung der Rücklagen (Saldo der Nummern 10 und 19)	0,00	0	0	0	0	0
21	+ Erträge aus internen Leistungsbeziehungen	0,00	0	0	0	0	0
22	- Aufwendungen aus internen Leistungsbeziehungen	0,00	0	0	0	0	0
23	Jahresergebnis des Teilhaushaltes nach Verrechnung der internen Leistungsbeziehungen und vor Veränderung der Rücklagen (Nummer 20 zuzüglich Nummer 21 abzüglich Nummer 22)	0,00	0	0	0	0	0

Teilhaushalt 1 Hauptamt, Finanzen, Bau- und Ordnungsamt

verantwortlich: Herr Walter, Frau Linscheidt, Herr Granzow

Hauptproduktbereich 5
 Produktbereich 55
 Produkt 55304

Gestaltung Umwelt
 Natur- und Landschaftspflege
 Kriegsgräber

Bau- und Ordnungsamt -
 Frau Diekow

Teilfinanzhaushalt (Kriegsgräber)							
Nr.	Ein- und Auszahlungsarten (gem. § 4 Absatz 12 GemHVO-Doppik)	Ergebnisse	Ansätze einschl. Nachträge	Ansatz	Planungsdaten	Planungsdaten	Planungsdaten
		2022	2023	2024	2025	2026	2027
		in €					
		1	2	3	4	5	6
1	+ Steuern und ähnliche Abgaben	0,00	0	0	0	0	0
2	+ Zuwendungen, allgemeine Umlagen und sonstige Transfereinzahlungen	50,00	200	200	200	200	200
	55304.61442000 Zuweisungen und Zuschüsse für laufende Zwecke vom Land	50,00	200	200	200	200	200
3	+ Einzahlungen der sozialen Sicherung	0,00	0	0	0	0	0
4	+ Öffentlich-rechtliche Leistungsentgelte	0,00	0	0	0	0	0
5	+ Privatrechtliche Leistungsentgelte	0,00	0	0	0	0	0
6	+ Kostenerstattungen und Kostenumlagen	0,00	0	0	0	0	0
7	+ Zinseinzahlungen und sonstige Finanzeinzahlungen	0,00	0	0	0	0	0
8	+ Sonstige laufende Einzahlungen	0,00	0	0	0	0	0
9	Summe der laufenden Einzahlungen (Summe der Nummern 1 bis 8)	50,00	200	200	200	200	200
10	– Personalauszahlungen	0,00	0	0	0	0	0
11	– Versorgungsauszahlungen	0,00	0	0	0	0	0
12	– Auszahlungen für Sach- und Dienstleistungen	50,00	200	200	200	200	200
	55304.72320000 Bewirtschaftung der Grundstücke, Außenanlagen, Gebäude und Gebäudeeinrichtungen	50,00	200	200	200	200	200
13	– Zuwendungen, Umlagen und sonstige Transferauszahlungen	0,00	0	0	0	0	0
14	– Auszahlungen der sozialen Sicherungen	0,00	0	0	0	0	0
15	– Zinsauszahlungen und sonstige Finanzauszahlungen	0,00	0	0	0	0	0
16	– Sonstige laufende Auszahlungen	0,00	0	0	0	0	0
17	Summe der laufenden Auszahlungen (Summe der Nummern 10 bis 16)	50,00	200	200	200	200	200
18	Jahresbezogener Saldo der laufenden Ein- und Auszahlungen vor planmäßiger Tilgung (Saldo der Nummern 9 und 17)	0,00	0	0	0	0	0
18.1	Saldo der Ein- und Auszahlungen aus internen Leistungsbeziehungen	0,00	0	0	0	0	0
18.2	Jahresbezogener Saldo der laufenden Ein- und Auszahlungen vor planmäßiger Tilgung nach Verrechnung der internen Leistungsbeziehungen (Summe der Nummern 18 und 18.1)	0,00	0	0	0	0	0
19	+ Einzahlungen aus Investitionszuwendungen	0,00	0	0	0	0	0
20	+ Einzahlungen aus Beiträgen und ähnlichen Entgelten	0,00	0	0	0	0	0
21	+ Einzahlungen aus Anlagevermögen	0,00	0	0	0	0	0
22	+ Einzahlungen aus sonstigen Ausleihungen und Kreditgewährungen	0,00	0	0	0	0	0
23	+ Sonstige Investitionseinzahlungen	0,00	0	0	0	0	0
24	Summe der Einzahlungen aus Investitionstätigkeit (Summe der Nummern 19 bis 23)	0,00	0	0	0	0	0
25	– Auszahlungen für Anlagevermögen	0,00	0	0	0	0	0
26	– Auszahlungen für sonstige Ausleihungen und Kreditgewährungen	0,00	0	0	0	0	0
27	– Sonstige Investitionsauszahlungen	0,00	0	0	0	0	0
28	Summe der Auszahlungen aus Investitionstätigkeit (Summe der Nummern 25 bis 27)	0,00	0	0	0	0	0
29	Saldo der Ein- und Auszahlungen aus Investitionstätigkeit (Saldo der Nummern 24 und 28)	0,00	0	0	0	0	0
30	Finanzmittelüberschuss/ Finanzmittelfehlbetrag des Teilhaushaltes (Summe der Nummern 18.2 und 29)	0,00	0	0	0	0	0
31	+ Einzahlungen aus der Aufnahme von Krediten für Investitionen und Investitionsförderungsmaßnahmen	0,00	0	0	0	0	0
32	– Auszahlungen für planmäßige Tilgung von Krediten für Investitionen und Investitionsförderungsmaßnahmen	0,00	0	0	0	0	0
33	– Sonstige Auszahlungen zur Tilgung von Krediten für Investitionen und Investitionsförderungsmaßnahmen	0,00	0	0	0	0	0
34	Saldo der Ein- und Auszahlungen aus Krediten für Investitionen und Investitionsförderungsmaßnahmen (Nummer 31 abzüglich Nummern 32 und 33)	0,00	0	0	0	0	0

		Teilhaushalt 1 Hauptamt, Finanzen, Bau- und Ordnungsamt	
		verantwortlich: Herr Walter, Frau Linscheid, Herr Granzow	
Hauptproduktbereich	5	Gestaltung Umwelt	
Produktbereich	55	Natur- und Landschaftspflege	
Produkt	55304	Kriegsgräber	Bau- und Ordnungsamt - Frau Diekow

Teilhaushalt 1 Hauptamt, Finanzen, Bau- und Ordnungsamt

verantwortlich: Herr Walter, Frau Linscheid, Herr Granzow

Hauptproduktbereich 5
 Produktbereich 55
 Produkt 55304

Gestaltung Umwelt
 Natur- und Landschaftspflege
 Kriegsgräber

Bau- und Ordnungsamt -
 Frau Diekow

Wesentliche Produkte des Teilhaushaltes (1 Hauptamt, Finanzen, Bau- und Ordnungsamt)

Produkt:	5530400000 - Kriegsgräber					
Hauptproduktbereich:	5 Gestaltung Umwelt					
Produktbereich:	55 Natur- und Landschaftspflege					
Produktgruppe:	553 Friedhofs- und Bestattungswesen					
Produktverantwortung:						
Beschreibung des Produktes:	Unterhaltung der Kriegsgräber					
Ziele:						
Leistungen:						
Grund-/Kennzahlen:						
Bezeichnung	2022	2023	2024	2025	2026	2027
Erläuterungen (gem. § 4 Abs. 15 GemHV-Doppik)						
Finanzen in €:						
	laufende Einzahlungen	laufende Auszahlungen	Saldo	Erträge	Aufwendungen	Ergebnis
Plan 2023	200	200	0	200	200	0
Plan 2024	200	200	0	200	200	0
Veränderung gegenüber dem Vorjahr	0	0	0	0	0	0

Teilhaushalt 2 Allgemeine Finanzwirtschaft

verantwortlich: Frau Linscheidt

Dem Teilhaushalt zugeordnete Produkte: 28 Heimat- und sonstige Kulturpflege
61 Allgemeine Finanzwirtschaft

Teilergebnishaushalt							
Nr.	Ertrags- und Aufwandsarten (gemäß § 4 Absatz 10 GemHVO-Doppik)	Ergebnisse	Ansätze einschl. Nachträge 2023	Ansatz 2024	Planungsdaten 2025	Planungsdaten 2026	Planungsdaten 2027
		2022					
		in €					
		1	2	3	4	5	6
1	+ Steuern und ähnliche Abgaben	948.700,16	947.800	981.300	981.300	981.300	981.300
2	+ Zuwendungen, allgemeine Umlagen und sonstige Transfererträge	478.193,82	542.800	442.400	442.400	442.400	442.400
3	+ Erträge der sozialen Sicherung	0,00	0	0	0	0	0
4	+ Öffentlich-rechtliche Leistungsentgelte	0,00	0	0	0	0	0
5	+ Privatrechtliche Leistungsentgelte	0,00	0	0	0	0	0
6	+ Kostenerstattungen und Kostenumlagen	0,00	0	0	0	0	0
7	+ Andere aktivierte Eigenleistungen	0,00	0	0	0	0	0
8	+ Zinserträge und sonstige Finanzerträge	11.720,75	11.500	11.500	11.500	11.500	11.500
9	+ Sonstige Erträge	244,34	0	0	0	0	0
10	Summe der Erträge (Summe der Nummern 1 bis 9)	1.438.859,07	1.502.100	1.435.200	1.435.200	1.435.200	1.435.200
11	- Personalaufwendungen	0,00	0	0	0	0	0
12	- Versorgungsaufwendungen	0,00	0	0	0	0	0
13	- Aufwendungen für Sach- und Dienstleistungen	0,00	0	0	0	0	0
14	- Abschreibungen	63,31	0	0	0	0	0
15	- Zuwendungen, Umlagen und sonstige Transferaufwendungen	774.549,81	828.100	843.300	843.300	843.300	843.300
16	- Aufwendungen der sozialen Sicherung	0,00	0	0	0	0	0
17	- Zinsaufwendungen und sonstige Finanzaufwendungen	0,00	1.100	1.100	1.100	1.100	1.100
18	- Sonstige Aufwendungen	917,52	1.000	1.000	1.000	1.000	1.000
19	Summe der Aufwendungen (Summe der Nummern 11 bis 18)	775.530,64	830.200	845.400	845.400	845.400	845.400
20	Jahresergebnis des Teilhaushaltes vor Verrechnung der internen Leistungsbeziehungen und vor Veränderung der Rücklagen (Saldo der Nummern 10 und 19)	663.328,43	671.900	589.800	589.800	589.800	589.800
21	+ Erträge aus internen Leistungsbeziehungen	0,00	0	0	0	0	0
22	- Aufwendungen aus internen Leistungsbeziehungen	0,00	0	0	0	0	0
23	Jahresergebnis des Teilhaushaltes nach Verrechnung der internen Leistungsbeziehungen und vor Veränderung der Rücklagen (Nummer 20 zuzüglich Nummer 21 abzüglich Nummer 22)	663.328,43	671.900	589.800	589.800	589.800	589.800

Teilhaushalt 2 Allgemeine Finanzwirtschaft
 verantwortlich: Frau Linscheidt

Teilfinanzhaushalt							
Nr.	Ein- und Auszahlungsarten (gem. § 4 Absatz 12 GemHVO-Doppik)	Ergebnisse	Ansätze einschl. Nachträge	Ansatz	Planungsdaten	Planungsdaten	Planungsdaten
		2022	2023	2024	2025	2026	2027
		in €					
		1	2	3	4	5	6
1	+ Steuern und ähnliche Abgaben	971.406,65	947.800	981.300	981.300	981.300	981.300
2	+ Zuwendungen, allgemeine Umlagen und sonstige Transfereinzahlungen	478.193,82	542.800	442.400	442.400	442.400	442.400
3	+ Einzahlungen der sozialen Sicherung	0,00	0	0	0	0	0
4	+ Öffentlich-rechtliche Leistungsentgelte	0,00	0	0	0	0	0
5	+ Privatrechtliche Leistungsentgelte	0,00	0	0	0	0	0
6	+ Kostenerstattungen und Kostenumlagen	0,00	0	0	0	0	0
7	+ Zinseinzahlungen und sonstige Finanzeinzahlungen	11.377,26	11.500	11.500	11.500	11.500	11.500
8	+ Sonstige laufende Einzahlungen	18,61	0	0	0	0	0
9	Summe der laufenden Einzahlungen (Summe der Nummern 1 bis 8)	1.460.996,34	1.502.100	1.435.200	1.435.200	1.435.200	1.435.200
10	– Personalauszahlungen	0,00	0	0	0	0	0
11	– Versorgungsauszahlungen	0,00	0	0	0	0	0
12	– Auszahlungen für Sach- und Dienstleistungen	0,00	0	0	0	0	0
13	– Zuwendungen, Umlagen und sonstige Transferauszahlungen	766.949,49	828.100	843.300	843.300	843.300	843.300
14	– Auszahlungen der sozialen Sicherungen	0,00	0	0	0	0	0
15	– Zinsauszahlungen und sonstige Finanzauszahlungen	0,00	1.100	1.100	1.100	1.100	1.100
16	– Sonstige laufende Auszahlungen	0,00	1.000	1.000	1.000	1.000	1.000
17	Summe der laufenden Auszahlungen (Summe der Nummern 10 bis 16)	766.949,49	830.200	845.400	845.400	845.400	845.400
18	Jahresbezogener Saldo der laufenden Ein- und Auszahlungen vor planmäßiger Tilgung (Saldo der Nummern 9 und 17)	694.046,85	671.900	589.800	589.800	589.800	589.800
18.1	Saldo der Ein- und Auszahlungen aus internen Leistungsbeziehungen	0,00	0	0	0	0	0
18.2	Jahresbezogener Saldo der laufenden Ein- und Auszahlungen vor planmäßiger Tilgung nach Verrechnung der internen Leistungsbeziehungen (Summe der Nummern 18 und 18.1)	694.046,85	671.900	589.800	589.800	589.800	589.800
19	+ Einzahlungen aus Investitionszuwendungen	83.817,64	85.500	60.500	60.500	60.500	60.500
20	+ Einzahlungen aus Beiträgen und ähnlichen Entgelten	14.706,19	14.900	14.900	14.900	14.900	14.900
21	+ Einzahlungen aus Anlagevermögen	0,00	0	0	0	0	0
22	+ Einzahlungen aus sonstigen Ausleihungen und Kreditgewährungen	0,00	0	0	0	0	0
23	+ Sonstige Investitionseinzahlungen	0,00	0	0	0	0	0
24	Summe der Einzahlungen aus Investitionstätigkeit (Summe der Nummern 19 bis 23)	98.523,83	100.400	75.400	75.400	75.400	75.400
25	– Auszahlungen für Anlagevermögen	0,00	0	0	0	0	0
26	– Auszahlungen für sonstige Ausleihungen und Kreditgewährungen	0,00	0	0	0	0	0
27	– Sonstige Investitionsauszahlungen	0,00	0	0	0	0	0
28	Summe der Auszahlungen aus Investitionstätigkeit (Summe der Nummern 25 bis 27)	0,00	0	0	0	0	0
29	Saldo der Ein- und Auszahlungen aus Investitionstätigkeit (Saldo der Nummern 24 und 28)	98.523,83	100.400	75.400	75.400	75.400	75.400
30	Finanzmittelüberschuss/ Finanzmittelfehlbetrag des Teilhaushaltes (Summe der Nummern 18.2 und 29)	792.570,68	772.300	665.200	665.200	665.200	665.200
31	+ Einzahlungen aus der Aufnahme von Krediten für Investitionen und Investitionsförderungsmaßnahmen	0,00	0	0	0	0	0
32	– Auszahlungen für planmäßige Tilgung von Krediten für Investitionen und Investitionsförderungsmaßnahmen	0,00	0	0	0	0	0
33	– Sonstige Auszahlungen zur Tilgung von Krediten für Investitionen und Investitionsförderungsmaßnahmen	0,00	0	0	0	0	0
34	Saldo der Ein- und Auszahlungen aus Krediten für Investitionen und Investitionsförderungsmaßnahmen (Nummer 31 abzüglich Nummern 32 und 33)	0,00	0	0	0	0	0

Teilhaushalt 2 Allgemeine Finanzwirtschaft

verantwortlich: Frau Linscheidt

Hauptproduktbereich

6

Zentrale Finanzleistungen

Produktbereich

61

Allgemeine Finanzwirtschaft

Produkt

61100

Steuern, allgemeine Zuweisungen, allgemeine Umlagen

Finanzen - Frau Linscheidt

Teilergebnishaushalt (Steuern, allgemeine Zuweisungen, allgemeine Umlagen)

Nr.	Ertrags- und Aufwandsarten (gemäß § 4 Absatz 10 GemHVO-Doppik)	Ergebnisse	Ansätze einschl. Nachträge	Ansatz	Planungsdaten	Planungsdaten	Planungsdaten
		2022	2023	2024	2025	2026	2027
		in €					
		1	2	3	4	5	6
1	+ Steuern und ähnliche Abgaben	948.700,16	947.800	981.300	981.300	981.300	981.300
	61100.40111000 Grundsteuer A von Fremdschuldern	77.321,56	78.400	78.400	78.400	78.400	78.400
	61100.40121000 Grundsteuer B von Fremdschuldern	101.266,63	99.500	100.800	100.800	100.800	100.800
	61100.40122000 Grundsteuer B für gemeindeeigene Grundstücke	534,19	600	600	600	600	600
	61100.40130000 Gewerbesteuer	409.973,11	390.000	390.000	390.000	390.000	390.000
	61100.40210000 Gemeindeanteil an der Einkommensteuer	317.957,11	339.400	363.100	363.100	363.100	363.100
	61100.40220000 Gemeindeanteil an der Umsatzsteuer	34.957,57	33.400	41.900	41.900	41.900	41.900
	61100.40320000 Hundesteuer	6.689,99	6.500	6.500	6.500	6.500	6.500
2	+ Zuwendungen, allgemeine Umlagen und sonstige Transfererträge	478.193,82	542.800	442.400	442.400	442.400	442.400
	61100.41110000 Schlüsselzuweisungen vom Land	405.926,63	542.800	442.400	442.400	442.400	442.400
	61100.41210000 Bedarfszuweisungen vom Land	0,00	0	0	0	0	0
	61100.41320000 Sonstige allgemeine Zuweisungen vom Land	72.267,19	0	0	0	0	0
3	+ Erträge der sozialen Sicherung	0,00	0	0	0	0	0
4	+ Öffentlich-rechtliche Leistungsentgelte	0,00	0	0	0	0	0
5	+ Privatrechtliche Leistungsentgelte	0,00	0	0	0	0	0
6	+ Kostenerstattungen und Kostenumlagen	0,00	0	0	0	0	0
7	+ Andere aktivierte Eigenleistungen	0,00	0	0	0	0	0
8	+ Zinserträge und sonstige Finanzerträge	349,40	0	0	0	0	0
	61100.47200000 Zinsen aus Stundungen und Verrentungen	349,40	0	0	0	0	0
	61100.47920000 Vollverzinsung aus Gewerbesteuer (§ 233a AO)	0,00	0	0	0	0	0
9	+ Sonstige Erträge	244,34	0	0	0	0	0
	61100.46299900 Sonstige Erträge Jahresabschluss	18,61	0	0	0	0	0
	61100.46611000 Erträge aus der Auflösung von Wertberichtigungen auf Forderungen	225,73	0	0	0	0	0
10	Summe der Erträge (Summe der Nummern 1 bis 9)	1.427.487,72	1.490.600	1.423.700	1.423.700	1.423.700	1.423.700
11	- Personalaufwendungen	0,00	0	0	0	0	0
12	- Versorgungsaufwendungen	0,00	0	0	0	0	0
13	- Aufwendungen für Sach- und Dienstleistungen	0,00	0	0	0	0	0
14	- Abschreibungen	63,31	0	0	0	0	0
	61100.53990000 Sonstige Abschreibungen	63,31	0	0	0	0	0
15	- Zuwendungen, Umlagen und sonstige Transferaufwendungen	774.549,81	828.100	843.300	843.300	843.300	843.300
	61100.54310000 Gewerbesteuerumlage	37.111,67	33.700	33.700	33.700	33.700	33.700
	61100.54421000 Allgemeine Umlagen an Landkreise	528.422,41	571.000	584.400	584.400	584.400	584.400
	61100.54422000 Allgemeine Umlagen an Amt oder geschäftsführende Gemeinde	202.384,98	216.800	218.600	218.600	218.600	218.600
	61100.54422001 Allgemeine Umlagen an Gemeinden und Gemeinde-verbände - Sonderamtsumlage	6.630,75	6.600	6.600	6.600	6.600	6.600
16	- Aufwendungen der sozialen Sicherung	0,00	0	0	0	0	0
17	- Zinsaufwendungen und sonstige Finanzaufwendungen	0,00	100	100	100	100	100
	61100.57910000 Sonstige Zinsen und sonstige Finanzaufwendungen aus der Vollverzinsung der Gewerbesteuer (§ 233a AO)	0,00	100	100	100	100	100
18	- Sonstige Aufwendungen	917,52	0	0	0	0	0
	61100.56551000 Einzelwertberichtigung	917,52	0	0	0	0	0
19	Summe der Aufwendungen (Summe der Nummern 11 bis 18)	775.530,64	828.200	843.400	843.400	843.400	843.400
20	Jahresergebnis des Teilhaushaltes vor Verrechnung der internen Leistungsbeziehungen und vor Veränderung der Rücklagen (Saldo der Nummern 10 und 19)	651.957,08	662.400	580.300	580.300	580.300	580.300
21	+ Erträge aus internen Leistungsbeziehungen	0,00	0	0	0	0	0
22	- Aufwendungen aus internen Leistungsbeziehungen	0,00	0	0	0	0	0
23	Jahresergebnis des Teilhaushaltes nach Verrechnung der internen Leistungsbeziehungen und vor Veränderung der Rücklagen (Nummer 20 zuzüglich Nummer 21 abzüglich Nummer 22)	651.957,08	662.400	580.300	580.300	580.300	580.300

Teilhaushalt 2 Allgemeine Finanzwirtschaft

verantwortlich: Frau Linscheid

Hauptproduktbereich

6

Zentrale Finanzleistungen

Produktbereich

61

Allgemeine Finanzwirtschaft

Produkt

61100

Steuern, allgemeine Zuweisungen, allgemeine Umlagen

Finanzen - Frau Linscheid

Teilfinanzhaushalt (Steuern, allgemeine Zuweisungen, allgemeine Umlagen)							
Nr.	Ein- und Auszahlungsarten (gem. § 4 Absatz 12 GemHVO-Doppik)	Ergebnisse	Ansätze einschl. Nachträge	Ansatz	Planungsdaten	Planungsdaten	Planungsdaten
		2022	2023	2024	2025	2026	2027
		in €					
		1	2	3	4	5	6
1	+ Steuern und ähnliche Abgaben	971.406,65	947.800	981.300	981.300	981.300	981.300
	61100.60111000 Grundsteuer A von Fremdschuldern	77.321,56	78.400	78.400	78.400	78.400	78.400
	61100.60121000 Grundsteuer B von Fremdschuldern	101.189,03	99.500	100.800	100.800	100.800	100.800
	61100.60122000 Grundsteuer B für gemeindeeigene Grundstücke	534,19	600	600	600	600	600
	61100.60130000 Gewerbesteuer	429.434,69	390.000	390.000	390.000	390.000	390.000
	61100.60210000 Gemeindeanteil an der Einkommensteuer	320.862,45	339.400	363.100	363.100	363.100	363.100
	61100.60220000 Gemeindeanteil an der Umsatzsteuer	35.211,24	33.400	41.900	41.900	41.900	41.900
	61100.60320000 Hundesteuer	6.853,49	6.500	6.500	6.500	6.500	6.500
2	+ Zuwendungen, allgemeine Umlagen und sonstige Transfereinzahlungen	478.193,82	542.800	442.400	442.400	442.400	442.400
	61100.61110000 Schlüsselzuweisungen vom Land	405.926,63	542.800	442.400	442.400	442.400	442.400
	61100.61210000 Bedarfszuweisungen vom Land	0,00	0	0	0	0	0
	61100.61320000 Sonstige allgemeine Zuweisungen vom Land	72.267,19	0	0	0	0	0
3	+ Einzahlungen der sozialen Sicherung	0,00	0	0	0	0	0
4	+ Öffentlich-rechtliche Leistungsentgelte	0,00	0	0	0	0	0
5	+ Privatrechtliche Leistungsentgelte	0,00	0	0	0	0	0
6	+ Kostenerstattungen und Kostenumlagen	0,00	0	0	0	0	0
7	+ Zinseinzahlungen und sonstige Finanzeinzahlungen	5,91	0	0	0	0	0
	61100.67200000 Zinsen aus Stundungen und Verrentungen	5,91	0	0	0	0	0
	61100.67920000 Vollverzinsung aus Gewerbesteuer (§ 233a AO)	0,00	0	0	0	0	0
8	+ Sonstige laufende Einzahlungen	18,61	0	0	0	0	0
	61100.66299900 Sonstige Einzahlungen Jahresabschluss	18,61	0	0	0	0	0
9	Summe der laufenden Einzahlungen (Summe der Nummern 1 bis 8)	1.449.624,99	1.490.600	1.423.700	1.423.700	1.423.700	1.423.700
10	- Personalauszahlungen	0,00	0	0	0	0	0
11	- Versorgungsauszahlungen	0,00	0	0	0	0	0
12	- Auszahlungen für Sach- und Dienstleistungen	0,00	0	0	0	0	0
13	- Zuwendungen, Umlagen und sonstige Transferauszahlungen	766.949,49	828.100	843.300	843.300	843.300	843.300
	61100.74310000 Gewerbesteuerumlage	36.278,67	33.700	33.700	33.700	33.700	33.700
	61100.74421000 Allgemeine Umlagen an Landkreise	528.422,41	571.000	584.400	584.400	584.400	584.400
	61100.74422000 Allgemeine Umlagen an Amt oder geschäftsführende Gemeinde	195.617,66	216.800	218.600	218.600	218.600	218.600
	61100.74422001 Auszahlungen Sonderamtsumlage	6.630,75	6.600	6.600	6.600	6.600	6.600
14	- Auszahlungen der sozialen Sicherungen	0,00	0	0	0	0	0
15	- Zinsauszahlungen und sonstige Finanzauszahlungen	0,00	100	100	100	100	100
	61100.77910000 Sonstige Zinsen und sonstige Finanzauszahlungen aus der Vollverzinsung der Gewerbesteuer (§ 233a AO)	0,00	100	100	100	100	100
16	- Sonstige laufende Auszahlungen	0,00	0	0	0	0	0
17	Summe der laufenden Auszahlungen (Summe der Nummern 10 bis 16)	766.949,49	828.200	843.400	843.400	843.400	843.400
18	Jahresbezogener Saldo der laufenden Ein- und Auszahlungen vor planmäßiger Tilgung (Saldo der Nummern 9 und 17)	682.675,50	662.400	580.300	580.300	580.300	580.300
18.1	Saldo der Ein- und Auszahlungen aus internen Leistungsbeziehungen	0,00	0	0	0	0	0
18.2	Jahresbezogener Saldo der laufenden Ein- und Auszahlungen vor planmäßiger Tilgung nach Verrechnung der internen Leistungsbeziehungen (Summe der Nummern 18 und 18.1)	682.675,50	662.400	580.300	580.300	580.300	580.300
19	+ Einzahlungen aus Investitionszuwendungen	83.817,64	85.500	60.500	60.500	60.500	60.500
	61100.68142000 Investitionszuwendungen vom Land	83.817,64	85.500	60.500	60.500	60.500	60.500
20	+ Einzahlungen aus Beiträgen und ähnlichen Entgelten	14.706,19	14.900	14.900	14.900	14.900	14.900
	61100.68242000 Beiträge und ähnlichen Entgelte vom Land	14.706,19	14.900	14.900	14.900	14.900	14.900
21	+ Einzahlungen aus Anlagevermögen	0,00	0	0	0	0	0
22	+ Einzahlungen aus sonstigen Ausleihungen und Kreditgewährungen	0,00	0	0	0	0	0
23	+ Sonstige Investitionseinzahlungen	0,00	0	0	0	0	0

Teilhaushalt 2 Allgemeine Finanzwirtschaft

verantwortlich: Frau Linscheidt

Hauptproduktbereich

6

Zentrale Finanzleistungen

Produktbereich

61

Allgemeine Finanzwirtschaft

Produkt

61100

Steuern, allgemeine Zuweisungen, allgemeine Umlagen

Finanzen - Frau Linscheidt

Nr.	Ein- und Auszahlungsarten (gem. § 4 Absatz 12 GemHVO-Doppik)	Ergebnisse	Ansätze einschl. Nachträge 2023	Ansatz 2024	Planungsdaten 2025	Planungsdaten 2026	Planungsdaten 2027
		2022					
in €							
24	Summe der Einzahlungen aus Investitionstätigkeit (Summe der Nummern 19 bis 23)	98.523,83	100.400	75.400	75.400	75.400	75.400
25	– Auszahlungen für Anlagevermögen	0,00	0	0	0	0	0
26	– Auszahlungen für sonstige Ausleihungen und Kreditgewährungen	0,00	0	0	0	0	0
27	– Sonstige Investitionsauszahlungen	0,00	0	0	0	0	0
28	Summe der Auszahlungen aus Investitionstätigkeit (Summe der Nummern 25 bis 27)	0,00	0	0	0	0	0
29	Saldo der Ein- und Auszahlungen aus Investitionstätigkeit (Saldo der Nummern 24 und 28)	98.523,83	100.400	75.400	75.400	75.400	75.400
30	Finanzmittelüberschuss/ Finanzmittelfehlbetrag des Teilhaushaltes (Summe der Nummern 18.2 und 29)	781.199,33	762.800	655.700	655.700	655.700	655.700
31	+ Einzahlungen aus der Aufnahme von Krediten für Investitionen und Investitionsförderungsmaßnahmen	0,00	0	0	0	0	0
32	– Auszahlungen für planmäßige Tilgung von Krediten für Investitionen und Investitionsförderungsmaßnahmen	0,00	0	0	0	0	0
33	– Sonstige Auszahlungen zur Tilgung von Krediten für Investitionen und Investitionsförderungsmaßnahmen	0,00	0	0	0	0	0
34	Saldo der Ein- und Auszahlungen aus Krediten für Investitionen und Investitionsförderungsmaßnahmen (Nummer 31 abzüglich Nummern 32 und 33)	0,00	0	0	0	0	0

Teilhaushalt 2 Allgemeine Finanzwirtschaft

verantwortlich: Frau Linscheid

Hauptproduktbereich	6	Zentrale Finanzleistungen	
Produktbereich	61	Allgemeine Finanzwirtschaft	
Produkt	61100	Steuern, allgemeine Zuweisungen, allgemeine Umlagen	Finanzen - Frau Linscheid

Wesentliche Produkte des Teilhaushaltes (2 Allgemeine Finanzwirtschaft)

Produkt:	611000000 - Steuern, allgemeine Zuweisungen, allgemeine Umlagen					
Hauptproduktbereich:	6 Zentrale Finanzleistungen					
Produktbereich:	61 Allgemeine Finanzwirtschaft					
Produktgruppe:	611 Steuern, allgemeine Zuweisungen, allgemeine Umlagen					
Produktverantwortung:						
Beschreibung des Produktes:	Steuern, Zuweisungen aus dem FAG M-V, Amts- und Kreisumlage, sonstige Zuweisungen sowie Umlagen, die keinem Produkt direkt zugeordnet werden können					
Ziele:						
Leistungen:						
Grund-/Kennzahlen:						
Bezeichnung	2022	2023	2024	2025	2026	2027

Erläuterungen (gem. § 4 Abs. 15 GemHV-Doppik)

Finanzen in €:						
	laufende Einzahlungen	laufende Auszahlungen	Saldo	Erträge	Aufwendungen	Ergebnis
Plan 2023	1.490.600	828.200	662.400	1.490.600	828.200	662.400
Plan 2024	1.423.700	843.400	580.300	1.423.700	843.400	580.300
Veränderung gegenüber dem Vorjahr	-66.900	15.200	-82.100	-66.900	15.200	-82.100

Teilhaushalt 2 Allgemeine Finanzwirtschaft

verantwortlich: Frau Linscheidt

Hauptproduktbereich 6
 Produktbereich 61
 Produkt 61200

Zentrale Finanzleistungen
 Allgemeine Finanzwirtschaft
 Sonstige allgemeine Finanzwirtschaft

Finanzen - Frau Linscheidt

Teilergebnishaushalt (Sonstige allgemeine Finanzwirtschaft)							
Nr.	Ertrags- und Aufwandsarten (gemäß § 4 Absatz 10 GemHVO-Doppik)	Ergebnisse	Ansätze einschl. Nachträge	Ansatz	Planungsdaten	Planungsdaten	Planungsdaten
		2022	2023	2024	2025	2026	2027
in €							
		1	2	3	4	5	6
1	+ Steuern und ähnliche Abgaben	0,00	0	0	0	0	0
2	+ Zuwendungen, allgemeine Umlagen und sonstige Transfererträge	0,00	0	0	0	0	0
3	+ Erträge der sozialen Sicherung	0,00	0	0	0	0	0
4	+ Öffentlich-rechtliche Leistungsentgelte	0,00	0	0	0	0	0
5	+ Privatrechtliche Leistungsentgelte	0,00	0	0	0	0	0
6	+ Kostenerstattungen und Kostenumlagen	0,00	0	0	0	0	0
7	+ Andere aktivierte Eigenleistungen	0,00	0	0	0	0	0
8	+ Zinserträge und sonstige Finanzerträge	11.371,35	11.500	11.500	11.500	11.500	11.500
	61200.47400000 Finanzerträge aus Beteiligungen ohne assoziierte Unternehmen	11.371,35	11.500	11.500	11.500	11.500	11.500
9	+ Sonstige Erträge	0,00	0	0	0	0	0
	61200.46290000 Sonstige weitere sonstige laufende Erträge	0,00	0	0	0	0	0
	61200.46614000 Erträge aus der Auflösung von Rückstellungen	0,00	0	0	0	0	0
10	Summe der Erträge (Summe der Nummern 1 bis 9)	11.371,35	11.500	11.500	11.500	11.500	11.500
11	- Personalaufwendungen	0,00	0	0	0	0	0
12	- Versorgungsaufwendungen	0,00	0	0	0	0	0
13	- Aufwendungen für Sach- und Dienstleistungen	0,00	0	0	0	0	0
14	- Abschreibungen	0,00	0	0	0	0	0
15	- Zuwendungen, Umlagen und sonstige Transferaufwendungen	0,00	0	0	0	0	0
16	- Aufwendungen der sozialen Sicherung	0,00	0	0	0	0	0
17	- Zinsaufwendungen und sonstige Finanzaufwendungen	0,00	1.000	1.000	1.000	1.000	1.000
	61200.57510001 Zinsaufwendungen und sonstige Finanzaufwendungen an inländische Kreditinstitute - Kassenkredit	0,00	1.000	1.000	1.000	1.000	1.000
	61200.57510002 Zinsen zum Verfahren SLA	0,00	0	0	0	0	0
18	- Sonstige Aufwendungen	0,00	1.000	1.000	1.000	1.000	1.000
	61200.56250000 Sachverständigen-, Gerichts- und ähnliche Aufwendungen	0,00	1.000	1.000	1.000	1.000	1.000
19	Summe der Aufwendungen (Summe der Nummern 11 bis 18)	0,00	2.000	2.000	2.000	2.000	2.000
20	Jahresergebnis des Teilhaushaltes vor Verrechnung der internen Leistungsbeziehungen und vor Veränderung der Rücklagen (Saldo der Nummern 10 und 19)	11.371,35	9.500	9.500	9.500	9.500	9.500
21	+ Erträge aus internen Leistungsbeziehungen	0,00	0	0	0	0	0
22	- Aufwendungen aus internen Leistungsbeziehungen	0,00	0	0	0	0	0
23	Jahresergebnis des Teilhaushaltes nach Verrechnung der internen Leistungsbeziehungen und vor Veränderung der Rücklagen (Nummer 20 zuzüglich Nummer 21 abzüglich Nummer 22)	11.371,35	9.500	9.500	9.500	9.500	9.500

Teilhaushalt 2 Allgemeine Finanzwirtschaft

verantwortlich: Frau Linscheid

Hauptproduktbereich 6
 Produktbereich 61
 Produkt 61200

Zentrale Finanzleistungen
 Allgemeine Finanzwirtschaft
 Sonstige allgemeine Finanzwirtschaft

Finanzen - Frau Linscheid

Teilfinanzhaushalt (Sonstige allgemeine Finanzwirtschaft)

Nr.	Ein- und Auszahlungsarten (gem. § 4 Absatz 12 GemHVO-Doppik)	Ergebnisse	Ansätze einschl. Nachträge	Ansatz	Planungsdaten	Planungsdaten	Planungsdaten
		2022	2023	2024	2025	2026	2027
		in €					
		1	2	3	4	5	6
1	+ Steuern und ähnliche Abgaben	0,00	0	0	0	0	0
2	+ Zuwendungen, allgemeine Umlagen und sonstige Transfereinzahlungen	0,00	0	0	0	0	0
3	+ Einzahlungen der sozialen Sicherung	0,00	0	0	0	0	0
4	+ Öffentlich-rechtliche Leistungsentgelte	0,00	0	0	0	0	0
5	+ Privatrechtliche Leistungsentgelte	0,00	0	0	0	0	0
6	+ Kostenerstattungen und Kostenumlagen	0,00	0	0	0	0	0
7	+ Zinseinzahlungen und sonstige Finanzeinzahlungen	11.371,35	11.500	11.500	11.500	11.500	11.500
	61200.67400000 Finanzeinzahlungen aus Beteiligungen ohne assoziierte Unternehmen	11.371,35	11.500	11.500	11.500	11.500	11.500
8	+ Sonstige laufende Einzahlungen	0,00	0	0	0	0	0
	61200.66290000 Sonstige laufende Einzahlungen (Sonstige)	0,00	0	0	0	0	0
9	Summe der laufenden Einzahlungen (Summe der Nummern 1 bis 8)	11.371,35	11.500	11.500	11.500	11.500	11.500
10	- Personalauszahlungen	0,00	0	0	0	0	0
11	- Versorgungsauszahlungen	0,00	0	0	0	0	0
12	- Auszahlungen für Sach- und Dienstleistungen	0,00	0	0	0	0	0
13	- Zuwendungen, Umlagen und sonstige Transferauszahlungen	0,00	0	0	0	0	0
14	- Auszahlungen der sozialen Sicherungen	0,00	0	0	0	0	0
15	- Zinsauszahlungen und sonstige Finanzauszahlungen	0,00	1.000	1.000	1.000	1.000	1.000
	61200.77510001 Zinsauszahlungen und sonstige Finanzauszahlungen an inländische Kreditinstitute - Kassenkredit	0,00	1.000	1.000	1.000	1.000	1.000
	61200.77510002 Zinsen zum Verfahren SLA	0,00	0	0	0	0	0
16	- Sonstige laufende Auszahlungen	0,00	1.000	1.000	1.000	1.000	1.000
	61200.76250000 Sachverständigen-, Gerichts- und ähnliche Auszahlungen	0,00	1.000	1.000	1.000	1.000	1.000
17	Summe der laufenden Auszahlungen (Summe der Nummern 10 bis 16)	0,00	2.000	2.000	2.000	2.000	2.000
18	Jahresbezogener Saldo der laufenden Ein- und Auszahlungen vor planmäßiger Tilgung (Saldo der Nummern 9 und 17)	11.371,35	9.500	9.500	9.500	9.500	9.500
18.1	Saldo der Ein- und Auszahlungen aus internen Leistungsbeziehungen	0,00	0	0	0	0	0
18.2	Jahresbezogener Saldo der laufenden Ein- und Auszahlungen vor planmäßiger Tilgung nach Verrechnung der internen Leistungsbeziehungen (Summe der Nummern 18 und 18.1)	11.371,35	9.500	9.500	9.500	9.500	9.500
19	+ Einzahlungen aus Investitionszuwendungen	0,00	0	0	0	0	0
20	+ Einzahlungen aus Beiträgen und ähnlichen Entgelten	0,00	0	0	0	0	0
21	+ Einzahlungen aus Anlagevermögen	0,00	0	0	0	0	0
22	+ Einzahlungen aus sonstigen Ausleihungen und Kreditgewährungen	0,00	0	0	0	0	0
23	+ Sonstige Investitionseinzahlungen	0,00	0	0	0	0	0
24	Summe der Einzahlungen aus Investitionstätigkeit (Summe der Nummern 19 bis 23)	0,00	0	0	0	0	0
25	- Auszahlungen für Anlagevermögen	0,00	0	0	0	0	0
26	- Auszahlungen für sonstige Ausleihungen und Kreditgewährungen	0,00	0	0	0	0	0
27	- Sonstige Investitionsauszahlungen	0,00	0	0	0	0	0
28	Summe der Auszahlungen aus Investitionstätigkeit (Summe der Nummern 25 bis 27)	0,00	0	0	0	0	0
29	Saldo der Ein- und Auszahlungen aus Investitionstätigkeit (Saldo der Nummern 24 und 28)	0,00	0	0	0	0	0
30	Finanzmittelüberschuss/ Finanzmittelfehlbetrag des Teilhaushaltes (Summe der Nummern 18.2 und 29)	11.371,35	9.500	9.500	9.500	9.500	9.500
31	+ Einzahlungen aus der Aufnahme von Krediten für Investitionen und Investitionsförderungsmaßnahmen	0,00	0	0	0	0	0
32	- Auszahlungen für planmäßige Tilgung von Krediten für Investitionen und Investitionsförderungsmaßnahmen	0,00	0	0	0	0	0
33	- Sonstige Auszahlungen zur Tilgung von Krediten für Investitionen und Investitionsförderungsmaßnahmen	0,00	0	0	0	0	0

Teilhaushalt 2 Allgemeine Finanzwirtschaft

verantwortlich: Frau Linscheidt

Hauptproduktbereich **6**
 Produktbereich **61**
 Produkt **61200**

Zentrale Finanzleistungen
 Allgemeine Finanzwirtschaft
 Sonstige allgemeine Finanzwirtschaft

Finanzen - Frau Linscheidt

Nr.	Ein- und Auszahlungsarten (gem. § 4 Absatz 12 GemHVO-Doppik)	Ergebnisse	Ansätze einschl. Nachträge	Ansatz	Planungsdaten	Planungsdaten	Planungsdaten
		2022	2023	2024	2025	2026	2027
in €							
34	Saldo der Ein- und Auszahlungen aus Krediten für Investitionen und Investitionsförderungsmaßnahmen (Nummer 31 abzüglich Nummern 32 und 33)	0,00	0	0	0	0	0

Teilhaushalt 2 Allgemeine Finanzwirtschaft

verantwortlich: Frau Linscheid

Hauptproduktbereich 6
 Produktbereich 61
 Produkt 61200

Zentrale Finanzleistungen
 Allgemeine Finanzwirtschaft
 Sonstige allgemeine Finanzwirtschaft

Finanzen - Frau Linscheid

Wesentliche Produkte des Teilhaushaltes (2 Allgemeine Finanzwirtschaft)

Produkt:	612000000 - Sonstige allgemeine Finanzwirtschaft					
Hauptproduktbereich:	6 Zentrale Finanzleistungen					
Produktbereich:	61 Allgemeine Finanzwirtschaft					
Produktgruppe:	612 Sonstige allgemeine Finanzwirtschaft (ohne direkte Produktzuordnung)					
Produktverantwortung:						
Beschreibung des Produktes:	Sonstige finanzielle Leistungen der allgemeinen Finanzwirtschaft, die keinem Produkt direkt zugeordnet werden können					
Ziele:						
Leistungen:						
Grund-/Kennzahlen:						
Bezeichnung	2022	2023	2024	2025	2026	2027
Erläuterungen (gem. § 4 Abs. 15 GemHV-Doppik)						
Finanzen in €:						
	laufende Einzahlungen	laufende Auszahlungen	Saldo	Erträge	Aufwendungen	Ergebnis
Plan 2023	11.500	2.000	9.500	11.500	2.000	9.500
Plan 2024	11.500	2.000	9.500	45.500	2.000	43.500
Veränderung gegenüber dem Vorjahr	0	0	0	34.000	0	34.000

Investitionsprogramm											
Nr.	Bezeichnung der Maßnahme	Teil- haushalt	Produkt	Ein- und Auszahlungen aus Investitionstätigkeit							Gesamtein-/ -auszahlungen
				Ergebnisse bis einschließlich	Ansätze einschließlich Nachträge	Ansatz	Planungsdaten	Planungsdaten	Planungsdaten	Planungsdaten der weiteren Haushaltsjahre bis zum Abschluss der Maßnahme	
				2022	2023	2024	2025	2026	2027		
				in €							
				1	2	3	4	5	6	7	8
1	114011901 Veräußerungen Liegenschaften	1	11401								
	Einzahlungen										
	Auszahlungen			60.000,00	0	0	0	0	0	0	60.000,00
2	114032101 Beschaffung Ausstattung	1	11403	0,00	0	0	0	0	0	0	0,00
	Einzahlungen			0,00	0	0	0	0	0	0	0
	Auszahlungen			0,00	7.000	0	0	0	0	0	7.000,00
3	114032301 Beschaffung Kommunaltechnik	1	11403								
	Einzahlungen			0,00	0	0	0	0	0	0	0,00
	Auszahlungen			0,00	150.000	0	0	0	0	0	150.000,00
4	126002202 Beschaffung TSF-W	1	12600								
	Einzahlungen			0,00	0	150.000	0	0	0	0	150.000,00
	Auszahlungen			0,00	0	300.000	0	0	0	0	300.000,00
5	126002203 Errichtung Löschbrunnen	1	12600								
	Einzahlungen			0,00	0	28.000	0	0	0	0	28.000,00
	Auszahlungen			0,00	20.000	40.000	0	0	0	0	60.000,00
6	126002301 Beschaffung Hydraulikaggregat	1	12600								
	Einzahlungen			0,00	26.700	26.700	0	0	0	0	53.400,00
	Auszahlungen			0,00	40.000	40.000	0	0	0	0	80.000,00
7	281012202 Planung Errichtung Dorfgemeinschaftshaus	1	28101								
	Einzahlungen			0,00	0	0	0	0	0	0	0,00
	Auszahlungen			649,74	50.000	35.000	0	0	0	0	85.649,74
8	366011701 Investitionen Spielplätze	1	36601								
	Einzahlungen			0,00	29.700	0	0	0	0	0	29.700,00
	Auszahlungen			2.551,75	35.000	0	0	0	0	0	37.551,75
9	541001302 Straßenausbaubeiträge Pfarrweg	1	54100								
	Einzahlungen			960,00	0	0	0	0	0	0	960,00
	Auszahlungen			0,00	0	0	0	0	0	0	0,00
10	541001303 Straßenausbaubeiträge Wolfshofer Weg	1	54100								
	Einzahlungen			120,00	0	0	0	0	0	0	120,00
	Auszahlungen			0,00	0	0	0	0	0	0	0,00
11	541001701 Straßenbau Radweg B104	1	54100								
	Einzahlungen			0,00	0	0	0	0	0	0	0,00
	Auszahlungen			2.405,14	0	0	0	0	0	0	2.405,14
12	541001801 Straßenbau Ortsdurchfahrt Dewitz (Gemeinschaftsprojekt)	1	54100								
	Einzahlungen			13.300,00	0	0	0	0	0	0	13.300,00
	Auszahlungen			0,00	0	0	0	0	0	0	0,00
13	541002401 Planung Straßenbau (Marienhof)	1	54100								
	Einzahlungen			0,00	0	0	0	0	0	0	0,00
	Auszahlungen			0,00	0	10.000	0	0	0	0	10.000,00

Investitionsprogramm											
Nr.	Bezeichnung der Maßnahme	Teil- haushalt	Produkt	Ein- und Auszahlungen aus Investitionstätigkeit							Gesamtein-/ -auszahlungen
				Ergebnisse bis einschließlich	Ansätze einschließlich Nachträge	Ansatz	Planungsdaten	Planungsdaten	Planungsdaten	Planungsdaten der weiteren Haushaltsjahre bis zum Abschluss der Maßnahme	
				2022	2023	2024	2025	2026	2027		
				in €							
				1	2	3	4	5	6	7	8
14	541002402 Beschaffung Geschwindigkeitsdisplays	1	54100								
	Einzahlungen			0,00	0	0	0	0	0	0	0,00
	Auszahlungen			0,00	0	5.000	0	0	0	0	5.000,00
15	611002001 Investive Schlüsselzuweisungen	2	61100								
	Einzahlungen			98.523,83	100.400	75.400	75.400	75.400	75.400	0	500.523,83
	Auszahlungen			0,00	0	0	0	0	0	0	0,00
	Einzahlungen			172.903,83	156.800	280.100	75.400	75.400	75.400	0	836.003,83
	Auszahlungen			5.606,63	302.000	430.000	0	0	0	0	737.606,63
	Saldo			167.297,20	-145.200	-149.900	75.400	75.400	75.400	0	98.397,20

Investitionsübersicht									
Teilhaushalt: 1									
Nr.	Einzahlungs- und Auszahlungsarten (gemäß. § 4 Absatz 6 GemHVO-Doppik)	Ergebnisse bis einschließlich	Ansätze einschl. Nachträge	Ansatz	Planung	Planung	Planung	Planungsdaten der weiteren Haushaltsjahre bis zum Abschluss der Maßnahme	Gesamtein-/ -auszahlungen
		2022	2023	2024	2025	2026	2027		
		1	2	3	4	5	6	7	8
in €									
114011901 Veräußerungen Liegenschaften									
	21 + Einzahlungen aus Anlagevermögen	60.000,00	0	0	0	0	0	0	60.000,00
	24 Summe der Einzahlungen aus Investitionstätigkeit	60.000,00	0	0	0	0	0	0	60.000,00
	darunter:								
	mit Verpflichtungsermächtigungen im Vorjahre bereits gebunden			0	0	0	0	0	
	neu veranschlagte Verpflichtungsermächtigungen				0	0	0	0	
	29 Saldo der Ein- und Auszahlungen aus Investitionstätigkeit	60.000,00	0	0	0	0	0	0	60.000,00
114032101 Beschaffung Ausstattung									
	25 - Auszahlungen für Anlagevermögen	0,00	7.000	0	0	0	0	0	7.000,00
	28 Summe der Auszahlungen aus Investitionstätigkeit	0,00	7.000	0	0	0	0	0	7.000,00
	darunter:								
	mit Verpflichtungsermächtigungen im Vorjahre bereits gebunden			0	0	0	0	0	
	neu veranschlagte Verpflichtungsermächtigungen				0	0	0	0	
	29 Saldo der Ein- und Auszahlungen aus Investitionstätigkeit	0,00	-7.000	0	0	0	0	0	-7.000,00
114032301 Beschaffung Kommunaltechnik									
	25 - Auszahlungen für Anlagevermögen	0,00	150.000	0	0	0	0	0	150.000,00
	28 Summe der Auszahlungen aus Investitionstätigkeit	0,00	150.000	0	0	0	0	0	150.000,00
	darunter:								
	mit Verpflichtungsermächtigungen im Vorjahre bereits gebunden			0	0	0	0	0	
	neu veranschlagte Verpflichtungsermächtigungen				0	0	0	0	
	29 Saldo der Ein- und Auszahlungen aus Investitionstätigkeit	0,00	-150.000	0	0	0	0	0	-150.000,00
126002202 Beschaffung TSF-W									
	19 + Einzahlungen aus Investitionszuwendungen	0,00	0	150.000	0	0	0	0	150.000,00
	24 Summe der Einzahlungen aus Investitionstätigkeit	0,00	0	150.000	0	0	0	0	150.000,00
	25 - Auszahlungen für Anlagevermögen	0,00	0	300.000	0	0	0	0	300.000,00
	28 Summe der Auszahlungen aus Investitionstätigkeit	0,00	0	300.000	0	0	0	0	300.000,00
	darunter:								
	mit Verpflichtungsermächtigungen im Vorjahre bereits gebunden			0	0	0	0	0	
	neu veranschlagte Verpflichtungsermächtigungen				0	0	0	0	
	29 Saldo der Ein- und Auszahlungen aus Investitionstätigkeit	0,00	0	-150.000	0	0	0	0	-150.000,00
126002203 Errichtung Löschrinnen									
	19 + Einzahlungen aus Investitionszuwendungen	0,00	0	28.000	0	0	0	0	28.000,00
	24 Summe der Einzahlungen aus Investitionstätigkeit	0,00	0	28.000	0	0	0	0	28.000,00
	25 - Auszahlungen für Anlagevermögen	0,00	20.000	40.000	0	0	0	0	60.000,00
	28 Summe der Auszahlungen aus Investitionstätigkeit	0,00	20.000	40.000	0	0	0	0	60.000,00
	darunter:								
	mit Verpflichtungsermächtigungen im Vorjahre bereits gebunden			0	0	0	0	0	
	neu veranschlagte Verpflichtungsermächtigungen				0	0	0	0	
	29 Saldo der Ein- und Auszahlungen aus Investitionstätigkeit	0,00	-20.000	-12.000	0	0	0	0	-32.000,00
126002301 Beschaffung Hydraulikaggregat									
	19 + Einzahlungen aus Investitionszuwendungen	0,00	26.700	26.700	0	0	0	0	53.400,00
	24 Summe der Einzahlungen aus Investitionstätigkeit	0,00	26.700	26.700	0	0	0	0	53.400,00
	25 - Auszahlungen für Anlagevermögen	0,00	40.000	40.000	0	0	0	0	80.000,00
	28 Summe der Auszahlungen aus Investitionstätigkeit	0,00	40.000	40.000	0	0	0	0	80.000,00
	darunter:								
	mit Verpflichtungsermächtigungen im Vorjahre bereits gebunden			0	0	0	0	0	
	neu veranschlagte Verpflichtungsermächtigungen				0	0	0	0	
	29 Saldo der Ein- und Auszahlungen aus Investitionstätigkeit	0,00	-13.300	-13.300	0	0	0	0	-26.600,00
281012202 Planung Errichtung Dorfgemeinschaftshaus									
	25 - Auszahlungen für Anlagevermögen	649,74	50.000	35.000	0	0	0	0	85.649,74
	28 Summe der Auszahlungen aus Investitionstätigkeit	649,74	50.000	35.000	0	0	0	0	85.649,74
	darunter:								
	mit Verpflichtungsermächtigungen im Vorjahre bereits gebunden			0	0	0	0	0	
	neu veranschlagte Verpflichtungsermächtigungen				0	0	0	0	
	29 Saldo der Ein- und Auszahlungen aus Investitionstätigkeit	-649,74	-50.000	-35.000	0	0	0	0	-85.649,74

Teilhaushalt 1 Hauptamt, Finanzen, Bau- und Ordnungsamt

verantwortlich: Herr Walter, Frau Linscheidt, Herr Granzow

Nr.	Einzahlungs- und Auszahlungsarten (gemäß § 4 Absatz 6 GemHVO-Doppik)	Ergebnisse bis einschließlich	Ansätze einschl. Nachträge	Ansatz	Planung	Planung	Planung	Planungsdaten der weiteren Haushaltsjahre bis zum Abschluss der Maßnahme	Gesamtein-/ -aus- zahlungen
		2022	2023	2024	2025	2026	2027		
		1	2	3	4	5	6		
in €									
	366011701 Investitionen Spielplätze								
	19 + Einzahlungen aus Investitionszuwendungen	0,00	29.700	0	0	0	0	0	29.700,00
	24 Summe der Einzahlungen aus Investitionstätigkeit	0,00	29.700	0	0	0	0	0	29.700,00
	25 - Auszahlungen für Anlagevermögen	2.551,75	35.000	0	0	0	0	0	37.551,75
	28 Summe der Auszahlungen aus Investitionstätigkeit	2.551,75	35.000	0	0	0	0	0	37.551,75
	darunter:								
	mit Verpflichtungsermächtigungen im Vorjahre bereits gebunden			0	0	0	0	0	
	neu veranschlagte Verpflichtungsermächtigungen				0	0	0	0	
	29 Saldo der Ein- und Auszahlungen aus Investitionstätigkeit	-2.551,75	-5.300	0	0	0	0	0	-7.851,75
	541001302 Straßenausbaubeiträge Pfarrweg								
	20 + Einzahlungen aus Beiträgen und ähnlichen Entgelten	960,00	0	0	0	0	0	0	960,00
	24 Summe der Einzahlungen aus Investitionstätigkeit	960,00	0	0	0	0	0	0	960,00
	darunter:								
	mit Verpflichtungsermächtigungen im Vorjahre bereits gebunden			0	0	0	0	0	
	neu veranschlagte Verpflichtungsermächtigungen				0	0	0	0	
	29 Saldo der Ein- und Auszahlungen aus Investitionstätigkeit	960,00	0	0	0	0	0	0	960,00
	541001303 Straßenausbaubeiträge Wolfshofer Weg								
	20 + Einzahlungen aus Beiträgen und ähnlichen Entgelten	120,00	0	0	0	0	0	0	120,00
	24 Summe der Einzahlungen aus Investitionstätigkeit	120,00	0	0	0	0	0	0	120,00
	darunter:								
	mit Verpflichtungsermächtigungen im Vorjahre bereits gebunden			0	0	0	0	0	
	neu veranschlagte Verpflichtungsermächtigungen				0	0	0	0	
	29 Saldo der Ein- und Auszahlungen aus Investitionstätigkeit	120,00	0	0	0	0	0	0	120,00
	541001701 Straßenbau Radweg B 104								
	25 - Auszahlungen für Anlagevermögen	2.405,14	0	0	0	0	0	0	2.405,14
	28 Summe der Auszahlungen aus Investitionstätigkeit	2.405,14	0	0	0	0	0	0	2.405,14
	darunter:								
	mit Verpflichtungsermächtigungen im Vorjahre bereits gebunden			0	0	0	0	0	
	neu veranschlagte Verpflichtungsermächtigungen				0	0	0	0	
	29 Saldo der Ein- und Auszahlungen aus Investitionstätigkeit	-2.405,14	0	0	0	0	0	0	-2.405,14
	541001801 Straßenbau Ortsdurchfahrt Dewitz (Gemeinschaftsprojekt)								
	19 + Einzahlungen aus Investitionszuwendungen	13.300,00	0	0	0	0	0	0	13.000,00
	24 Summe der Einzahlungen aus Investitionstätigkeit	13.000,00	0	0	0	0	0	0	13.000,00
	25 - Auszahlungen für Anlagevermögen	0,00	0	0	0	0	0	0	0,00
	28 Summe der Auszahlungen aus Investitionstätigkeit	0,00	0	0	0	0	0	0	0,00
	darunter:								
	mit Verpflichtungsermächtigungen im Vorjahre bereits gebunden			0	0	0	0	0	
	neu veranschlagte Verpflichtungsermächtigungen				0	0	0	0	
	29 Saldo der Ein- und Auszahlungen aus Investitionstätigkeit	13.000,00	0	0	0	0	0	0	13.000,00
	541002401 Planung Straßenbau (Marienhof)								
	25 - Auszahlungen für Anlagevermögen	0,00	0	10.000	0	0	0	0	10.000,00
	28 Summe der Auszahlungen aus Investitionstätigkeit	0,00	0	10.000	0	0	0	0	10.000,00
	darunter:								
	mit Verpflichtungsermächtigungen im Vorjahre bereits gebunden			0	0	0	0	0	
	neu veranschlagte Verpflichtungsermächtigungen				0	0	0	0	
	29 Saldo der Ein- und Auszahlungen aus Investitionstätigkeit	0,00	0	-10.000	0	0	0	0	-10.000,00
	541002402 Beschaffung Geschwindigkeitsdisplays								
	25 - Auszahlungen für Anlagevermögen	0,00	0	5.000	0	0	0	0	5.000,00
	28 Summe der Auszahlungen aus Investitionstätigkeit	0,00	0	5.000	0	0	0	0	5.000,00
	darunter:								
	mit Verpflichtungsermächtigungen im Vorjahre bereits gebunden			0	0	0	0	0	
	neu veranschlagte Verpflichtungsermächtigungen				0	0	0	0	
	29 Saldo der Ein- und Auszahlungen aus Investitionstätigkeit	0,00	0	-5.000	0	0	0	0	-5.000,00

Teilhaushalt 2 Allgemeine Finanzwirtschaft
verantwortlich: Frau Linscheid

Investitionsübersicht									
<i>Teilhaushalt: 2</i>									
Nr.	Einzahlungs- und Auszahlungsarten (gemäß. § 4 Absatz 6 GemHVO-Doppik)	Ergebnisse bis einschließlich	Ansätze einschl. Nachträge	Ansatz	Planung	Planung	Planung	Planungsdaten der weiteren Haushaltsjahren bis zum Abschluss der Maßnahme	Gesamtein-/ -aus- zahlungen
		2022	2023	2024	2025	2026	2027		
		1	2	3	4	5	6	7	8
in €									
611002001 Investive Schlüsselzuweisungen									
	19 + Einzahlungen aus Investitionszuwendungen	83.817,64	85.500	60.500	60.500	60.500	60.500	0	411.317,64
	20 + Einzahlungen aus Beiträgen und ähnlichen Entgelten	14.706,19	14.900	14.900	14.900	14.900	14.900	0	89.206,19
	24 Summe der Einzahlungen aus Investitionstätigkeit	98.523,83	100.400	75.400	75.400	75.400	75.400	0	500.523,83
	darunter:								
	mit Verpflichtungsermächtigungen im Vorjahre bereits gebunden			0	0	0	0	0	
	neu veranschlagte Verpflichtungsermächtigungen				0	0	0	0	
	29 Saldo der Ein- und Auszahlungen aus Investitionstätigkeit	98.523,83	100.400	75.400	75.400	75.400	75.400	0	500.523,83

Übersicht über die aus Verpflichtungsermächtigungen voraussichtlich fällig werdenden Auszahlungen				
Verpflichtungsermächtigungen (gemäß § 1 Absatz 2 GemHVO-Doppik)	Planungsdaten 2025	Planungsdaten 2026	Planungsdaten 2027	Planungsdaten 2028
	in €			
	1	2	3	4
im Haushaltsjahr 2021	0	-	-	-
im Haushaltsjahr 2022	0	0	-	-
im Haushaltsjahr 2023	0	0	0	-
im Haushaltsjahr 2024	0	0	0	0
Summe	0	0	0	0

Übersicht über den voraussichtlichen Stand der Verbindlichkeiten						Erläuterungen
Nr.	Art (gemäß § 47 Abs. 5 Nummer 4 GemHVO-Doppik)	Voraussichtlicher Stand zu Beginn 2024	Tilgung a) planmäßig b) Umschuldung c) außerplanmäßig	Kreditaufnahmen a) Neuaufnahme b) Umschuldung	Voraussichtlicher Stand zum Ende 2024	Kontonummer
		in €				
		1	2	3	4	
1.1	Verbindlichkeiten aus Kreditaufnahmen für Investitionen und Investitionsförderungsmaßnahmen ohne Vorgänge, die diesen wirtschaftlich gleichkommen	0,00	a) 0 b) 0 c) 0	a) 0 b) 0	0	311-319
1.2	Verbindlichkeiten aus Vorgängen, die Kreditaufnahmen für Investitionen und Investitionsförderungsmaßnahmen wirtschaftlich gleichkommen	0,00	a) 0 b) 0 c) 0	a) 0 b) 0	0	331-337
2.1	Verbindlichkeiten aus Kassenkrediten ohne Vorgänge, die diesen wirtschaftlich gleichkommen	0,00			0	321-329, 37431
2.2	Verbindlichkeiten aus Vorgänge, die Kassenkrediten wirtschaftlich gleichkommen	0,00			0	338
Verbindlichkeiten aus Kreditaufnahmen (Summe der Nummern 1.1 bis 2.2)		0,00			0	0

Übersicht über den voraussichtlichen Stand der Rückstellungen						Erläuterungen
Nr.	Art (gemäß § 47 Absatz 5 Nummer 3 GemHVO-Doppik)	Stand zu Beginn 2024	Inanspruchnahme/ Auflösung	Zuführung	Stand zum Ende 2024	Kontonummer
		in €				
		1	2	3	4	
1	Rückstellungen für Pensionen und ähnliche Verpflichtungen	0	0	0	0	24
2	Steuerrückstellungen	0	0	0	0	25
3	Sonstige Rückstellungen	16.126	0	0	16.126	27-29
4	Summe	16.126	0	0	16.126	

Zusammensetzung und Entwicklung des Saldos der liquiden Mittel und der Kredite zur Sicherung der Zahlungsfähigkeit im Haushaltsjahr					
lfd. Nr.	Lindetal	laufende Ein- und Auszahlungen	Ein- und Auszahlungen aus Investitions- tätigkeit	durchlaufende Gelder und ungeklärte Zahlungs- vorgänge	Summe
		in €			
		1	2	3	4
1 ¹	Forderungen gegenüber der geschäftsführenden Gemeinde zum 31. Dezember des Haushaltsvorjahres (§ 47 Absatz 4 Nummer 2.2.6.1 GemHVO-Doppik)	 	 	 	685.793,77
2 ²	- Verbindlichkeiten gegenüber der geschäftsführenden Gemeinde zum 31. Dezember des Haushaltsvorjahres	 	 	 	0,00
3	= Saldo der liquiden Mittel und der Kassenkredite zum 31. Dezember des Haushaltsvorjahres	243.168,99	442.598,68	26,10	685.793,77
4	+ Korrektur des Vortrages	0,00	0,00	 	
5	= Bereinigter Saldo der liquiden Mittel und der Kassenkredite zum 31. Dezember des Haushaltsvorjahres	243.168,99	442.598,68	26,10	685.793,77
6	+ jahresbezogener Saldo der laufenden Ein- und Auszahlungen (§ 3 Absatz 1 Satz 1 Nummer 37 GemHVO-Doppik)	11.200,00	 	 	11.200,00
7	+ Saldo der Ein- und Auszahlungen aus Investitionstätigkeit (§ 3 Absatz 1 Satz 1 Nummer 29 GemHVO-Doppik)	 	-149.900,00	 	-149.900,00
8	+ Saldo der Ein- und Auszahlungen aus Krediten für Investitionen und Investitionsförderungsmaßnahmen (ohne planmäßige Tilgung)	 	0,00	 	0,00
9	+ Saldo der Ein- und Auszahlungen aus durchlaufenden Geldern und ungeklärten Zahlungsvorgängen (§ 3 Absatz 1 Satz 1 Nummer 35 GemHVO-Doppik)	 	 	0,00	0,00
10	= Saldo der liquiden Mittel und der Kassenkredite zum 31. Dezember des Haushaltsjahres	254.368,99	292.698,68	26,10	547.093,77
Kontrollrechnung:					
11	Liquide Mittel zum 31. Dezember des Haushaltsjahres (§ 47 Absatz 4 Nummer 2.4 GemHVO-Doppik)				547.093,77
12	- Kassenkredite zum 31. Dezember des Haushaltsjahres				0,00
13	= Saldo der liquiden Mittel und der Kassenkredite zum 31. Dezember des Haushaltsjahres				547.093,77

¹ Ämter und geschäftsführende Gemeinden sowie amtsfreie Gemeinden, die Verwaltungsbehörde einer Verwaltungsgemeinschaft sind, weisen neben den liquiden Mitteln auch die Forderungen gemäß § 47 Absatz 4 Nummer 2.2.6.1 GemHVO-Doppik aus. Amtsangehörige Gemeinden weisen die Forderungen gemäß § 47 Absatz 4 Nummer 2.2.6.1 GemHVO-Doppik aus.

² Neben den Verbindlichkeiten gemäß § 47 Absatz 5 Nummer 4.2.2 GemHVO-Doppik sind auch die Verbindlichkeiten gemäß § 47 Absatz 5 Nummer 4.3 und 4.7 bis 4.10 GemHVO-Doppik auszuweisen, soweit diese Verbindlichkeiten aus

Übersicht über die Zusammensetzung und Entwicklung des Saldos der liquiden Mittel und der Kassenkredite im Finanzplanungszeitraum (2019 bis 2024)							
Nr.	Lindetal	Ergebnisse	Ansätze einschl. Nachträge	Ansätze	Planungs- daten	Planungs- daten	Planungs- daten
		2022	2023	2024	2025	2026	2027
		in €					
		1	2	3	4	5	6
1 ¹	Forderungen gegenüber der geschäftsführenden Gemeinde zum 31. Dezember des Haushaltsjahres (§47 Abs. 4 Nr. 2.2.6.1 GemHVO)	347.809,47	745.894	685.794	547.094	640.094	733.094
2 ²	- Verbindlichkeiten gegenüber der geschäftsführenden Gemeinde zum 31. Dezember des Haushaltsvorjahres	0,00	0	0	0	0	0
3	= Saldo der liquiden Mittel und der Kassenkredite zum 31. Dezember des Haushaltsvorjahres	347.809,47	745.894	685.794	547.094	640.094	733.094
4	Saldo laufende Ein- und Auszahlungen zum 31. Dezember des Haushaltsvorjahres	-72.267,19	158.069	243.168,99	254.369	271.969	289.569
5	+ Korrektur des Vortrages	-424,82	0,00	0,00	0,00	0,00	0,00
6	+ jahresbezogener Saldo der laufenden Ein- und Auszahlungen (§ 3 Absatz 1 Satz 1 Nummer 37 GemHVO-Doppik)	230.761,00	85.100	11.200	17.600	17.600	17.600
7+	Saldo laufende Ein- und Auszahlungen zum 31. Dezember des Haushaltsjahres	158.068,99	243.169	254.369	271.969	289.569	307.169
8	Saldo der Ein- und Auszahlungen aus Investitionstätigkeit zum 31. Dezember des Haushaltsvorjahres	420.501,48	587.799	442.599	292.699	368.099	443.499
9	+ Korrektur des Vortrages	0,00	0	0	0	0	0
10	+ Saldo der Ein- und Auszahlungen aus Investitionstätigkeit (§ 3 Absatz 1 Satz 1 Nummer 29 GemHVO-Doppik)	167.297,20	-145.200	-149.900	75.400	75.400	75.400
11	+ Saldo der Ein- und Auszahlungen aus Krediten für Investitionen und Investitionsförderungsmaßnahmen (ohne planmäßige Tilgung)	0,00	0	0	0	0	0
12+	Saldo der Ein- und Auszahlungen aus Investitionstätigkeit zum 31. Dezember des Haushaltsjahres	587.798,68	442.599	292.699	368.099	443.499	518.899
13	Saldo der durchlaufenden Gelder und ungeklärten Zahlungsvorgängen zum 31. Dezember des Haushaltsvorjahres	-424,82	26	26	26	26	26
14	+ Korrektur des Vortrages	424,82	0	0	0	0	0
15	+ Saldo der durchlaufenden Gelder und ungeklärten Zahlungsvorgängen (§ 3 Absatz 1 Satz 1 Nummern 35 GemHVO-Doppik)	26,10	0	0	0	0	0
16+	Saldo der durchlaufenden Gelder und ungeklärten Zahlungsvorgängen zum 31. Dezember des Haushaltsjahres	26,10	26	26	26	26	26
17	= Saldo der liquiden Mittel und der Kassenkredite zum 31. Dezember des Haushaltsjahres	745.893,77	685.794	547.094	640.094	733.094	826.094

1 Ämter und geschäftsführende Gemeinden sowie amtsfreie Gemeinden, die Verwaltungsbehörde einer Verwaltungsgemeinschaft sind, weisen neben den liquiden Mitteln auch die Forderungen gemäß § 47 Absatz 4 Nummer 2.2.6.1 GemHVO-Doppik aus.

Amtsangehörige Gemeinden weisen die Forderungen gemäß § 47 Absatz 4 Nummer 2.2.6.1 GemHVO-Doppik aus.

2 Neben den Verbindlichkeiten gemäß § 47 Absatz 5 Nummer 4.2.2 GemHVO-Doppik sind auch die Verbindlichkeiten gemäß § 47 Absatz 5 Nummer 4.3 und 4.7 bis 4.10 GemHVO-Doppik auszuweisen, soweit diese Verbindlichkeiten aus Kassenkrediten enthalten. Der auszuweisende Betrag entspricht dem Betrag in Muster 4a zu § 1 Nummer 3 GemHVO-Doppik, Spalte 1, Zeile 2.2

Darstellung und Entwicklung des Eigenkapitals 2024 Gemeinde Lindetal

Lfd. Nr.		Jahr	Ergebnisvortrag ins Haushaltsfolgejahr	Rücklagen				Eigenkapital zum Ende des Haushaltsjahres	Eigenkapital zum Ende des Haushaltsjahres je Einwohner
				Allgemeine Kapitalrücklage	Zweckgebundene Kapitalrücklagen	Rücklage kommunaler Finanzausgleich	Sonstige zweckgebundene Ergebnisrücklagen		
				(in €)					
1	2	3	4	5	6	7	8		
1	Entwicklung in Haushaltsvorjahren								
1.1.	Eigenkapital zum 31.12. des Haushaltsvorjahr (Ergebnis)	6.							
		2018	-810.052,14	2.120.801,79	0,00	0,00	0,00	1.310.749,65	1.156,88
1.2.	5. Haushaltsvorjahr (Ergebnis)	2019	-781.319,13	2.098.697,15	0,00	0,00	0,00	1.317.378,02	1.153,57
1.3.	4. Haushaltsvorjahr (Ergebnis)	2020	-156.601,26	2.098.697,15	82.586,44	0,00	0,00	2.024.682,33	1.733,46
1.4.	3. Haushaltsvorjahr (Ergebnis)	2021	322.641,76	2.098.697,15	165.813,63	0,00	0,00	2.587.152,54	2.192,50
1.5.	2. Haushaltsvorjahr (Ergebnis)	2022	527.875,35	2.098.697,15	249.001,27	0,00	0,00	2.875.573,77	2.474,68
1.6.	1. Haushaltsvorjahr (Plan/Ergebnis)	2023	562.875,35	2.098.697,15	334.501,27	0,00	0,00	2.996.073,77	2.578,38
2	Entwicklung im Haushaltsjahr (Planung)	2024	562.875,35	2.098.697,15	361.001,27	0,00	0,00	3.022.573,77	2.601,18
3	Bestand zum Ende des Haushaltsjahres	2024	562.875,35	2.098.697,15	361.001,27	0,00	0,00	3.022.573,77	2.601,18
4	Ansätze der Haushaltsfolgejahre								
4.1.	1. Haushaltsfolgejahr	2025	562.875,35	2.098.697,15	394.101,27	0,00	0,00	3.055.673,77	2.629,67
4.2.	2. Haushaltsfolgejahr	2026	562.875,35	2.098.697,15	429.501,27	0,00	0,00	3.091.073,77	2.660,13
4.3.	3. Haushaltsfolgejahr	2027	562.875,35	2.098.697,15	464.901,27	0,00	0,00	3.126.473,77	2.690,60
5	Bestand zum Ende des Finanzplanungszeitraumes	2027	562.875,35	2.098.697,15	464.901,27	0,00	0,00	3.126.473,77	2.690,60

Darstellung und Entwicklung der Kapitalrücklagen 2024 Gemeinde Lindetal

Lfd. Nr.		Jahr	Allgemeine Kapitalrücklage				Zweckgebundene Kapitalrücklagen			
			Stand zum Beginn des Haushaltsjahres	Zuführungen im Haushaltsjahr	Entnahmen im Haushaltsjahr	Stand zum Ende des Haushaltsjahres	Stand zum Beginn des Haushaltsjahres	Zuführungen im Haushaltsjahr	Entnahmen im Haushaltsjahr	Stand zum Ende des Haushaltsjahres
			(in €)							
1	2	3	4	5	6	7	8	9		
1.	Entwicklung in Haushaltsvorjahren									
1.1.	5. Haushaltsvorjahr (Ergebnis)	2018	2.120.801,79	0,00	22.104,64	2.098.697,15	0,00	17.246,22	17.246,22	0,00
1.2.	4. Haushaltsvorjahr (Ergebnis)	2020	2.098.697,15	0,00	0,00	2.098.697,15	0,00	82.586,44	0,00	82.586,44
1.3.	3. Haushaltsvorjahr (Ergebnis)	2021	2.098.697,15	0,00	0,00	2.098.697,15	82.586,44	83.227,19	0,00	165.813,63
1.4.	2. Haushaltsvorjahr (Ergebnis)	2022	2.098.697,15	0,00	0,00	2.098.697,15	165.813,63	83.187,64	0,00	249.001,27
1.5.	1. Haushaltsvorjahr (Plan/Ergebnis)	2023	2.098.697,15	0,00	0,00	2.098.697,15	249.001,27	85.500,00	0,00	334.501,27
2.	Entwicklung im Haushaltsjahr (Planung)	2024	2.098.697,15	0,00	0,00	2.098.697,15	334.501,27	60.500,00	34.000,00	361.001,27
3.	Stand zum Ende des Haushaltsjahres	2024	2.098.697,15	0,00	0,00	2.098.697,15	334.501,27	60.500,00	34.000,00	361.001,27
3.1.	Stand zum Ende des Haushaltsjahres je Einwohner					1.778,56				305,93
4.	Ansätze der Haushaltsfolgejahre									
4.1.	1. Haushaltsfolgejahr	2025	2.098.697,15	0,00	0,00	2.098.697,15	361.001,27	60.500,00	27.400,00	394.101,27
4.2.	2. Haushaltsfolgejahr	2026	2.098.697,15	0,00	0,00	2.098.697,15	394.101,27	60.500,00	25.100,00	429.501,27
4.3.	3. Haushaltsfolgejahr	2027	2.098.697,15	0,00	0,00	2.098.697,15	429.501,27	60.500,00	25.100,00	464.901,27
5.	Stand zum Ende des 3. Haushaltsfolgejahres je Einwohner					1.778,56				393,98

Darstellung und Entwicklung der Sonderposten 2024 Gemeinde Lindetal

Lfd. Nr.	Art	Voraussichtlicher Stand zu Beginn des Haushaltsjahres	Einstellungen	Planmäßige Auflösungen	Außerplanmäßige Auflösung / Abgänge	Voraussichtlicher Stand zum Ende des Haushaltsjahres	Voraussichtlicher Stand zum Ende des Haushaltsjahres je Einwohner
		in €					
		1	2	3	4	5	
1.	Sonderposten aus Zuwendungen für Investitionen	669.000,00	0,00	70.200,00	0,00	598.800,00	515,32
2.							
2.1.	Beiträge	205.200,00	0,00	11.000,00	0,00	194.200,00	167,13
3.	Sonderposten aus Anzahlungen						
3.1.	Anzahlungen Zuwendungen	32.265,88	0,00	0,00	0,00	32.265,88	27,77
4.	Sonderposten für den Gebührenaussgleich						
4.1.	Wasser- und Bodenverband	0,00		0,00	0,00	0,00	0,00
5.	Sonstige Sonderposten						
5.1.	Sonstige	0,00	0,00	0,00	0,00	0,00	0,00
	Summe	906.465,88	0,00	81.200,00	0,00	825.265,88	710,21

Nachweis der dauernden Leistungsfähigkeit nach § 1 Nummer 5 GemHVO-Doppik Lindetal (Amt Stargarder Land)

Einwohner per 31.12. des Vorvorjahres: 1.162

Erhebungsjahr: 2024

	Wert	Punkte
Ergebnishaushalt		
Ergebnisvortrag aus dem Haushaltsvorjahr	562.875,00 €	
Jahresergebnis	0,00 €	
Ergebnis zum 31.12. des Haushaltsjahres	562.875,00 €	
Ausgleich des Ergebnishaushalts	Ja	0
Verhältnis der Erträge zu den Aufwendungen	98%	-1
Jahresergebnis ausgeglichen?	Ja	0
Finanzhaushalt		
Saldo der laufenden Ein- und Auszahlungen zum 31.12. des Haushaltsvorjahres	243.169,00 €	
jahresbezogener Saldo der laufenden Ein- und Auszahlungen	11.200,00 €	0
Saldo der laufenden Ein- und Auszahlungen zum 31.12. des Haushaltsjahres	254.369,00 €	
Ausgleich des Finanzhaushalts	Ja	0
Verhältnis der laufenden Einzahlungen zu den laufenden Auszahlungen	100,7%	0
Finanzplanungszeitraum		
Ergebnis des Ergebnishaushalts am Ende des Finanzplanungszeitraums	562.875,00 €	
Ergebnis je Einwohner	484,40 €	0
Saldo der laufenden Ein- und Auszahlungen im Finanzhaushalt zum Ende des Finanzplanungszeitraums	307.169,00 €	
Saldo der laufenden Ein- und Auszahlungen je Einwohner	264,35 €	0
Gesetzmäßiges Haushaltssicherungskonzept nach § 43 Absatz 7 KV M-V		
Haushaltssicherungskonzept erforderlich?	Nein	0
Wann wird der vollständige Haushaltsausgleich erreicht?	nicht relevant	0
Einhaltung des Überschuldungsverbots		
Höhe des Eigenkapitals am Ende des Haushaltsjahres	3.022.574,00 €	0
Höhe des Eigenkapitals am Ende des Finanzplanungszeitraums	3.126.474,00 €	0
Im Haushaltsjahr bestehende Überschuldung wird im Finanzplanungszeitraum abgebaut	nicht relevant	0
Im Haushaltsjahr oder zum Ende des Finanzplanungszeitraums bestehende Überschuldung wird erst in einem angemessenen Konsolidierungszeitraum abgebaut	nicht relevant	0
Sonstige finanzielle Risiken		
Bewertung wesentlicher sonstiger finanzieller Risiken, deren Realisierung im Finanzplanungszeitraum wahrscheinlich ist	kein	0
Weitere Kennzahlen		
Investitionskredite je Einwohner	0,00 €	
Zinsquote	NaN	
Tilgungsquote	NaN	
fiktive Restlaufzeit der Investitionskredite	NaN	

fristenkongruente Finanzierung?	Nein	
Förderquote	33,5%	
Liquiditätskredite je Einwohner	0,00 €	
Forderungen je Einwohner	702,29 €	
Werthaltigkeit der Forderungen	99,5%	
freiwillige Leistungen je Einwohner	34,25 €	
Anteil der freiwilligen Leistungen an den ordentlichen Erträgen	2,4%	
Bemerkungen der Kommune	k.A.	
Bemerkungen der RAB	k.A.	
GESAMTPUNKTZAHL:		-1
LEISTUNGSGRUPPE:	gesicherte dauernde Leistungsfähigkeit	