

14GV/24/024

Beschlussvorlage
Gemeinde Lindetal
öffentlich

Haushaltssatzung der Gemeinde Lindetal 2025

<i>Organisationseinheit:</i> Finanzen <i>Bearbeitung:</i> Jana Linscheidt	<i>Datum</i> 20.11.2024 <i>Einreicher:</i> Bürgermeister
--	---

<i>Beratungsfolge</i>	<i>Geplante Sitzungstermine</i>	<i>Ö / N</i>
Hauptausschuss der Gemeindevertretung Lindetal (Vorberatung)	03.12.2024	N
Gemeindevertretung der Gemeinde Lindetal (Entscheidung)	03.12.2024	Ö

Beschlussvorschlag

Die Gemeindevertretung beschließt die Haushaltssatzung der Gemeinde Lindetal für das Haushaltsjahr 2025 (siehe Anlage).

Sachverhalt

Nach § 45 KV M-V hat die Gemeinde für jedes Haushaltsjahr eine Haushaltssatzung zu erlassen. Die Haushaltssatzung enthält die Festsetzung des Haushaltsplanes, des Höchstbetrages aller Kredite zur Sicherung der Zahlungsfähigkeit, der Steuersätze (Hebesätze) sowie der Gesamtzahl der im Stellenplan ausgewiesenen Stellen. Der Haushaltsplan, der Bestandteil der Haushaltssatzung ist, ist Grundlage für die Haushaltswirtschaft der Gemeinde. Er ist nach Maßgabe der Kommunalverfassung für die Haushaltswirtschaft verbindlich. Ansprüche und Verbindlichkeiten Dritter werden durch ihn weder begründet noch aufgehoben.

Rechtliche Grundlagen

§ 45 ff. Kommunalverfassung Mecklenburg-Vorpommern (KV M-V)

Finanzielle Auswirkungen

Die haushaltsrechtlichen Auswirkungen ergeben sich aus dem der Haushaltssatzung beigefügten Ergebnis- und Finanzhaushalt.

Anlage/n

1	Haushalt 2025 Gemeinde Lindetal (öffentlich)
---	--

Vorbericht
zum Haushaltsplan
Gemeinde Lindetal
für das Haushaltsjahr 2025

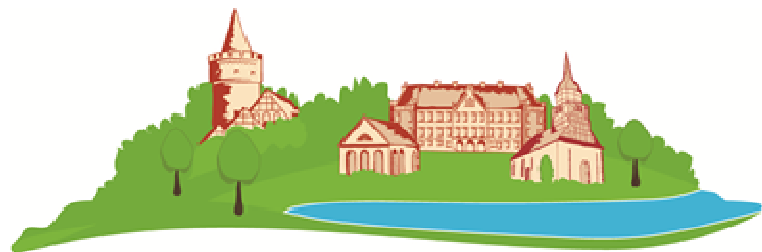

Stargarder Land

Inhaltsverzeichnis

Vorbericht	1 - 18
Statistische Angaben	3
Übersicht Jahresergebnisse	4 - 5
Übersicht Erträge und Aufwendungen	6 – 10
Übersicht Investitionen	11
Übersicht Finanzierungsplan, Kassenkredit, Investitionskredite	11
Entwicklung der Sonderposten	11
Nachweis der dauernden Leistungsfähigkeit	12
Haushaltssicherungskonzept	12
Übersicht über die freiwilligen Leistungen	12
Erläuterungen zu Produkten	13 – 18

Haushaltssatzung

Ergebnis- und Finanzhaushalt	1 - 3
Übersicht über Erträge und Aufwendungen	4 - 5
Übersicht Teilergebnis- und -finanzhaushalte	6 - 7
Produkthaushalt Teilhaushalt 1 – Hauptamt, Finanzen, Bau- und Ordnungsamt	8 - 84
Produkthaushalt Teilhaushalt 2 – Allgemeine Finanzwirtschaft	85 - 94
Investitionsprogramm Muster 10a	95 - 96
Investitionsprogramm Muster 10b	97 - 100

Anlagen:

Muster 3

Muster 4a, 4b, 5a, 5b

Stellenplan, Stellenplanquerschnitt

Entwicklung Kapitalrücklagen

Entwicklung Eigenkapital

Entwicklung Sonderposten

Rubikon Auswertung

1. Statistische Angaben

Lindetal ist eine Gemeinde im Landkreis Mecklenburgische Seeplatte in Mecklenburg-Vorpommern. Sie wird vom Amt Stargarder Land, mit Sitz in der Stadt Burg Stargard verwaltet. Die Gemeinde Lindetal mit den Ortsteilen Alt Käbelich, Ballin, Dewitz, Leppin, Marienhof, Plath, Rosenhagen erstreckt sich über eine Fläche von 56,33 km².

Entwicklung der Einwohnerzahlen

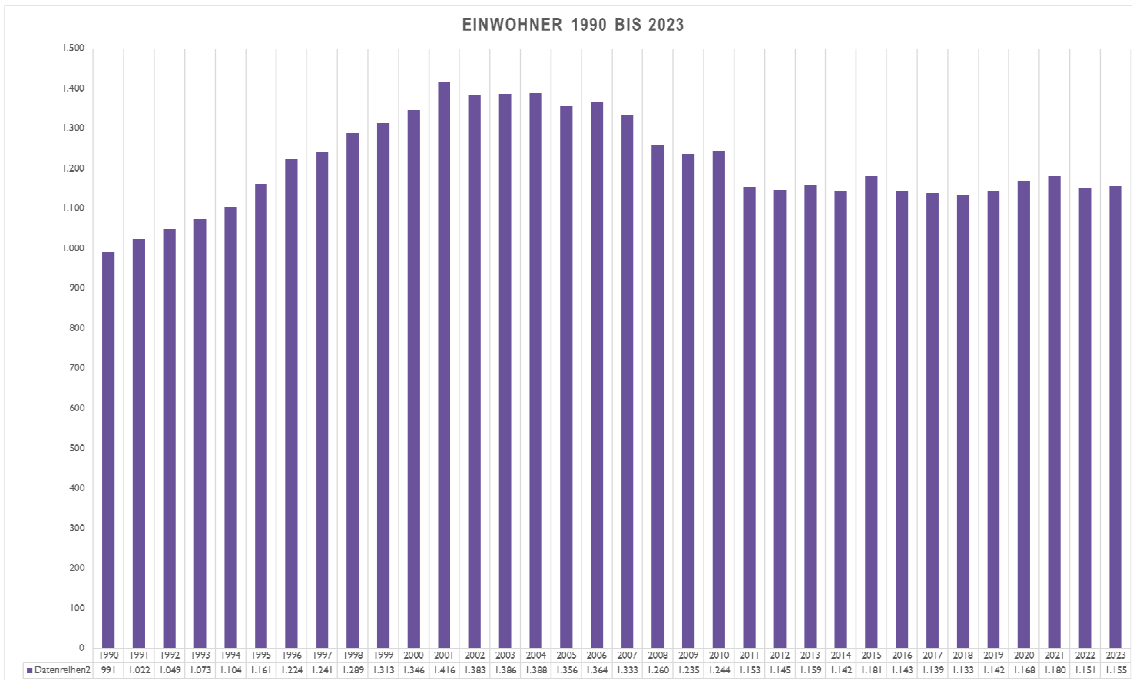

Entwicklung der Gewerbebetriebe

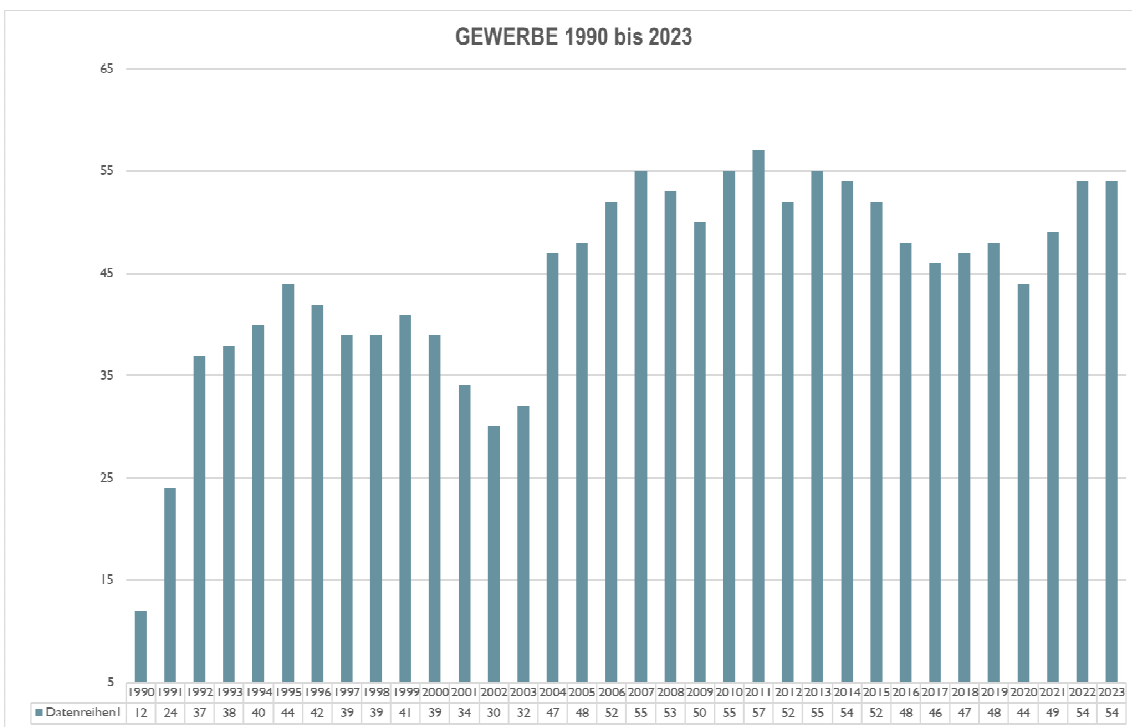

2. Die Haushaltswirtschaft in den Jahren 2023 bis 2028

2.1. Haushaltsausgleich und Übersicht zu den Jahresergebnissen

Nach § 16 Abs. 1 Gemeindehaushaltsverordnung-Doppik Mecklenburg-Vorpommern (GemHVO-Doppik MV) ist der Haushalt in der Planung ausgeglichen, wenn:

1. der Ergebnishaushalt unter Berücksichtigung von noch nicht ausgeglichenen Fehlbeträgen und vorgetragenen Jahresüberschüssen aus Haushaltsvorjahren gemäß § 2 Absatz 1 Nummer 27 keinen Fehlbetrag ausweist,
2. im Finanzhaushalt kein negativer Saldo der laufenden Ein- und Auszahlungen gemäß § 3 Absatz 1 Satz 1 Nummer 39 besteht.

2.1.1. Jahresüberschüsse/Jahresfehlbeträge

	Jahr	Jahresergebnis	Jahresergebnis
		je Einwohner	
	1	2	3
(in €)			
Aus Haushaltsvorjahren vorzutragende Beträge			
Weitere Haushaltsvorjahre Ergebnis in Summe	XXXX	-781.319,13	-689,60
5. Haushaltsvorjahr (Ergebnis)	2020	624.717,87	534,86
4. Haushaltsvorjahr (Ergebnis)	2021	479.243,02	406,14
3. Haushaltsvorjahr (Ergebnis)	2022	205.233,59	176,62
2. Haushaltsvorjahr (Ergebnis)	2023	39.120,80	33,15
1. Haushaltsvorjahr (Plan / Ergebnis)	2024	0,00	0,00
Ansatz des Haushaltsjahres	2025	0,00	0,00
Summe / Saldo zum Ende des Haushaltsjahres	2025	566.996,15	461,17
Ansätze der Haushaltsfolgejahre			
1. Haushaltsfolgejahr	2026	20.900,00	18,08
2. Haushaltsfolgejahr	2027	21.300,00	18,43
3. Haushaltsfolgejahr	2028	21.500,00	18,60
Summe / Saldo zum Ende des Finanzplanungszeitraumes	2028	630.696,15	516,28

Ausgleich Ergebnishaushalt:

Im Haushaltsjahr 2025 ist der Haushaltsausgleich im Ergebnishaushalt gem. § 16 Abs. 1 Nr. 1 GemHVO-Doppik gegeben, da im Ergebnishaushalt kein negatives Jahresergebnis unter Nr. 27 ausgewiesen wird.

2.1.2. Finanzmittelüberschüsse/Finanzmittelfehlbeträge

	Jahr	Saldo der laufenden Ein- und Auszahlungen	planmäßige Tilgung von Investitionskrediten	In Haushaltsfolgejahre vorzutragende Beträge
	(in €)			
	1	2	3	4
Aus Haushaltsvorjahren vorzutragende Beträge				
Weitere Haushaltsvorjahre Ergebnis in Summe	XXXX	1.229.365,08	2.182.470,18	-953.105,10
5. Haushaltsvorjahr (Ergebnis)	2020	436.920,49	0,00	-516.184,61
4. Haushaltsvorjahr (Ergebnis)	2021	443.917,42	0,00	-72.267,19
3. Haushaltsvorjahr (Ergebnis)	2022	230.761,00	0,00	158.493,81
2. Haushaltsvorjahr (Ergebnis)	2023	99.883,42	0,00	257.952,41
1. Haushaltsvorjahr (Plan/Ergebnis)	2024	11.200,00	0,00	269.152,41
Ansatz des Haushaltsjahres	2025	14.900,00	0,00	284.052,41
Summe / Saldo zum Ende des Haushaltsjahres	2025	2.466.947,41	2.182.470,18	284.477,23
Ansätze der Haushaltsfolgejahre				
1. Haushaltsfolgejahr	2026	77.600,00	0,00	361.652,41
2. Haushaltsfolgejahr	2027	77.600,00	0,00	439.252,41
3. Haushaltsfolgejahr	2028	84.200,00	0,00	523.452,41
Summe / Saldo zum Ende des Finanzplanungszeitraumes	2028	2.706.347,41	2.182.470,18	523.452,41

Ausgleich Finanzhaushalt:

Im Haushaltsjahr 2025 ist der Haushaltsausgleich im Finanzhaushalt gem. § 16 Abs. 1 Nr. 2 GemHVO-Doppik gegeben, da im Finanzhaushalt kein negativer Saldo der laufenden Ein- und Auszahlungen gemäß § 3 Absatz 1 Satz 1 Nummer 39 besteht.

2.1.3. Übersicht über die Entwicklung des Eigenkapitals

Siehe Anlage

2.1.4. Übersicht über die Entwicklung der Kapitalrücklagen

Siehe Anlage

3. Übersicht über Erträge und Aufwendungen

ausgewählte Ertrags- und Aufwandsarten	Ergebnis 2023	Ansatz 2024	Ansatz 2025	Plan 2026	Plan 2027	Plan 2028
	in €					
Steuern	919.937,83	981.300	1.011.200	1.011.200	1.011.200	1.011.200
Gebühren u.ä. Entgelte	123.247,88	106.100	106.100	106.100	106.100	106.100
Zuweisungen, Zuwendungen und Umlagen	644.467,40	535.600	663.300	651.300	651.000	648.700
Zinsen und sonstige Finanzerträge	11.014,67	11.500	11.500	11.500	11.500	11.500
Sonstige Erträge	52.314,44	25.000	25.000	25.000	25.000	25.000
Erträge	1.750.982,22	1.659.500	1.817.100	1.805.100	1.804.800	1.802.500
Personalaufwand	116.218,34	117.900	126.500	126.500	126.500	126.500
Versorgungsaufwendungen	0,00	0,00	0,00	0,00	0,00	0,00
Aufwendungen für Sach- und Dienstleistungen.	496.358,88	494.000	603.200	537.500	537.500	537.500
Transferaufwendungen	812.711,66	847.300	870.400	870.400	870.400	870.400
Abschreibungen	133.487,62	107.900	128.600	126.300	125.600	123.100
Zinsen und sonstige Finanzaufwendungen	0,00	1.100	1.100	1.100	1.100	1.100
Sonstige Aufwendungen	153.084,92	125.300	131.400	122.400	122.400	122.400
Aufwendungen	1.711.861,42	1.693.500	1.861.200	1.784.200	1.783.500	1.781.000
Jahresergebnis vor Veränderung der Rücklagen	39.120,80	-34.000	-44.100	20.900	21.300	21.500
Jahresergebnis nach Veränderung der Rücklagen	39.120,80	0	0	20.900	21.300	21.500

Für die Ansätze bei den Steuern und Zuweisungen aus dem kommunalen Finanzausgleich sind eigene Berechnungen und Schätzungen sowie Haushaltsansätze aus dem Jahr 2024 berücksichtigt worden.

3.1. *Steuern*

Überblick über die Hebesätze

Steuerart	Ergebnis 2023	Ansatz 2024	Ansatz 2025	Plan 2026	Plan 2027	Plan 2028
	v. H.					
Grundsteuer A	405	405	405	405	405	405
Grundsteuer B	405	405	405	405	405	405
Gewerbesteuer	405	405	405	405	405	405

Entwicklung der Steuererträge

Steuerart	Ergebnis 2023	Ansatz 2024	Ansatz 2025	Plan 2026	Plan 2027	Plan 2028
	in €					
Realsteuern						
Grundsteuer A	77.601,83	78.400	78.400	78.400	78.400	78.400
Grundsteuer B	101.377,73	101.400	101.400	101.400	101.400	101.400
Gewerbesteuer	365.967,78	390.000	390.000	390.000	390.000	390.000
Gemeindeanteile an						
der Einkommenssteuer	332.675,73	363.100	391.600	391.600	391.600	391.600
der Umsatzsteuer	35.522,26	41.900	43.300	43.300	43.300	43.300
andere Steuern						
Vergnügungssteuer	0,00	0	0	0	0	0
Hundesteuer	6.792,50	6.500	6.500	6.500	6.500	6.500
Zweitwohnungssteuer	0,00	0	0	0	0	0
sonstige Steuern	0,00	0	0	0	0	0
steuerähnliche Einnahmen z.B. Kompensationszahlungen (Familienleistungsausgleich)	0,00	0	0	0	0	0
Gesamt	919.937,83	981.300	1.011.200	1.011.200	1.011.200	1.011.200

Grundsteuer A und B

Die Erträge der Grundsteuer A werden mit einem Planansatz in Höhe von **78.400 €** eingestellt.
Bei der Grundsteuer B wird mit einem Ertrag in Höhe von **101.400 €** geplant.

Gewerbesteuern

Für die Gewerbesteuer werden aufgrund der aktuellen Entwicklung und den zu erwartenden Vorauszahlungen für 2025 Erträge in Höhe von **390.000 €** eingeplant.
Die Erträge aus der Gewerbesteuer sind von vielen Faktoren abhängig und schwer planbar.

Gemeindeanteil an der Einkommensteuer

Der Gemeindeanteil an der Einkommensteuer ist für das Jahr 2025 mit **391.600 €** veranschlagt. Dies bedeutet eine Steigerung gegenüber dem Vorjahr.

Gemeindeanteil an der Umsatzsteuer

Auch bei dem Gemeindeanteil an der Umsatzsteuer wird mit einer leichten Steigerung gerechnet. Im Haushalt 2025 wird ein Betrag von **43.300 €** eingeplant.

Hundesteuer

Die Hundesteuer beträgt für den 1. Hund bei 45,00 €/Jahr. Im Haushalt 2025 sind **6.500 €** veranschlagt.

3.2. Entwicklung der Gebühren und ähnliche Entgelte

Gebührenart	Ergebnis 2023	Ansatz 2024	Ansatz 2025	Plan 2026	Plan 2027	Plan 2028
	in €					
Verwaltungsgebühren	0,00	0	0	0	0	0
Benutzungsgebühren und ähnliche Entgelte	111.729,97	93.800	93.800	93.800	93.800	93.800
Zweckgebundene Abgaben	0,00	0	0	0	0	0
Mieten und Pachten	11.517,91	12.300	12.300	12.300	12.300	12.300
Gesamt	123.247,88	106.100	106.100	106.100	106.100	106.100

3.3. Entwicklung der Erträge aus Zuwendungen und Umlagen

	Ergebnis 2023	Ansatz 2024	Ansatz 2025	Plan 2026	Plan 2027	Plan 2028
	in €					
Schlüsselzuweisungen	542.814,76	442.400	552.500	552.500	552.500	552.500
Bedarfszuweisungen	0,00	0	0	0	0	0
Sonstige allgemeine Zuweisungen, Leistungsbeteiligungen	0,00	0	0	0	0	0
Zuweisungen und Zuschüsse für laufenden Zwecke	281,30	200	12.200	200	200	200
Erträge Auflösung SoPo Zuweisungen öff. Hand	71.940,33	63.000	69.600	69.600	69.300	67.000
Zuwendungen Städtebauliches Sondervermögen	0,00	0,00	0,00	0,00	0,00	0,00
Summe aller Zuwendungen	615.036,39	505.600	634.300	622.300	622.000	619.700
Umlagen	29.431,01	30.000	29.000	29.000	29.000	29.000
Gesamt	644.467,40	535.600	663.300	651.300	651.000	648.700

Schlüsselzuweisungen vom Land

Im Rahmen der Finanzausgleichsleistungen erhält die Gemeinde Lindetal Schlüsselzuweisungen.
Im Jahr 2025 erhält die Gemeinde Lindetal Schlüsselzuweisungen in Höhe von **552.500 €**.

Erträge aus der Auflösung von Sonderposten

Die Auflösungserträge aus Sonderposten in Höhe von **69.600 €** resultieren aus Investitionszuwendungen von Dritten sowie aus Beiträgen. Diese Zuwendungen werden ertrags- und periodengerecht dem jeweiligen Wirtschaftsjahr zugeordnet.

3.4. Entwicklung der Personalaufwendungen

Personalaufwendungsart	Ergebnis 2023	Ansatz 2024	Ansatz 2025	Plan 2026	Plan 2027	Plan 2028
	in €					
Entgelte und Bezüge	99.158,72	99.000	108.100	108.100	108.100	108.100
Sozialversicherung	14.562,77	16.100	15.600	15.600	15.600	15.600
Zuführung und Inanspruchnahme Rückstellungen	0,00	0	0	0	0	0
Sonstige	2.496,85	2.800	2.800	2.800	2.800	2.800
Gesamt	116.218,34	117.900	126.500	126.500	126.500	126.500

Die Personalaufwendungen sind im Jahr 2025 mit **126.500 €** veranschlagt.

3.5. Entwicklung der Aufwendungen für Sach- und Dienstleistungen

	Ergebnis 2023	Ansatz 2024	Ansatz 2025	Plan 2026	Plan 2027	Plan 2028
	in €					
Unterhaltung und Instandhaltung	66.271,12	116.300	161.500	95.800	95.800	95.800
Fertigung, Vertrieb und Waren	0,00	0	0	0	0	0
Energie, Wasser, Abwasser und Abfall	41.903,92	45.800	42.000	42.000	42.000	42.000
Kostenerstattungen	388.183,84	331.900	399.700	399.700	399.700	399.700
Sonstige	0,00	0	0	0	0	0
Gesamt	496.358,88	494.000	603.200	537.500	537.500	537.500

Zu den Aufwendungen für Sach- und Dienstleistungen gehören neben den Aufwendungen für Energie/Wasser/Abwasser/Abfall auch die Unterhaltungs- und Bewirtschaftungsaufwendungen sowie Kostenerstattungen. Insgesamt wurden dafür **603.200 €** eingeplant.

Die bauliche Unterhaltung umfasst die Unterhaltung des Infrastrukturvermögens, der Nebenanlagen und der Gebäude. Hierfür sind im Plan 2025 **108.500 €** vorgesehen.

Die Bewirtschaftungskosten wurden mit **6.700 €** veranschlagt, die Aufwendungen für Energie/Wasser/Abwasser/ Abfall mit **42.000 €**.

Kostenerstattungen den Landkreis Mecklenburgische Seenplatte zur Förderung der Kindertageseinrichtungen (Wohnsitzgemeindeanteile) sind mit **399.700 €** veranschlagt.

3.6. Entwicklung der Transferaufwendungen

Transferaufwandsart	Ergebnis 2023	Ansatz 2024	Ansatz 2025	Plan 2026	Plan 2027	Plan 2028
	in €					
Zuweisungen und Zuschüsse für laufende Zwecke	800,00	4.000	4.000	4.000	4.000	4.000
Schuldendiensthilfen	0,00	0	0	0	0	0
Sozialtransferaufwendungen	0,00	0	0	0	0	0
Gewerbesteuerumlage	29.660,81	33.700	33.700	33.700	33.700	33.700
Allgemeine Umlagen	782.250,85	809.600	832.700	832.700	832.700	832.700
Sonstige	0,00	0	0	0	0	0
Gesamt	812.711,66	847.300	870.400	870.400	870.400	870.400

Gewerbesteuerumlage

Für die Gewerbesteuerumlage ist der erwartete Ertrag bei der Gewerbesteuer im Jahr 2025 maßgeblich. Hier werden **33.700 €** in Ansatz gebracht.

Kreisumlage

Bei der Planung der Haushaltsansätze für die Kreisumlage wird ein Betrag in Höhe von **607.300 €** in Ansatz gebracht, da der Kreisumlagehebesatz noch nicht bekannt ist.

Amtsumlage/Sonderamtsumlage

Der Hebesatz für die Amtsumlage beträgt 15,5963 %. Für die Sonderamtsumlage wird ein Hebesatz in Höhe von 0,461 % in Ansatz gebracht.

3.7. Entwicklung der Abschreibungen

	Ergebnis 2023	Ansatz 2024	Ansatz 2025	Plan 2026	Plan 2027	Plan 2028
	in €					
Abschreibungen auf immaterielle Vermögensgegenstände	0,00	0	0	0	0	0
Abschreibungen auf Sachanlagen	132.110,92	107.900	128.600	126.300	125.600	123.100
Außerplanmäßige Abschreibungen	1.376,70	0	0	0	0	0
Gesamt	133.487,62	107.900	128.600	126.300	125.600	123.100

Die bilanziellen Abschreibungen sind in Höhe von **128.600 €** zu veranschlagen. Mit der Gegenüberstellung der Erträge aus der Auflösung von Sonderposten in Höhe von **69.600 €** ergibt sich eine zusätzlich durch Erträge zu erwirtschaftende Nettobelastung in Höhe von **59.000 €**.

3.8. Entwicklung der Zinsen

	Ergebnis 2023	Ansatz 2024	Ansatz 2025	Plan 2026	Plan 2027	Plan 2028
in €						
Erträge						
Zinsenerträge	0,00	0	0	0	0	0
Gewinnanteile aus verbundenen Unternehmen und Beteiligungen	11.430,27	11.500	11.500	11.500	11.500	11.500
Sonstige Finanzerträge	-415,60	0	0	0	0	0
Summe	11.014,67	11.500	11.500	11.500	11.500	11.500
Aufwendungen						
Zinsaufwendungen	0,00	1.000	1.000	1.000	1.000	1.000
Sonstige Finanzaufwendungen	0,00	100	100	100	100	100
Summe	0,00	1.100	1.100	1.100	1.100	1.100
Saldo	11.014,67	10.400	10.400	10.400	10.400	10.400

Die **Zinsaufwendungen** in Höhe von **1.000 €** sind für die langfristigen Kredite sowie die Liquiditätskredite eingeplant. Die **Zinserträge** in Höhe von **11.500 €** ergeben sich in der Hauptsache aus den Dividenden des Kommunalen Anteilseignerverbandes Nordost der edis AG.

3.9. Entwicklung der Investitionstätigkeit

Ein- und Auszahlungsart	Ergebnis 2023	Ansatz 2024	Ansatz 2025	Plan 2026	Plan 2027	Plan 2028
in €						
Einzahlungen						
Einzahlungen aus Veräußerung	5.000,00	0	0	0	0	0
Zuweisungen und Zuschüsse	221.605,43	265.200	88.500	645.500	60.500	60.500
Beiträge	7.579,02	14.900	14.900	14.900	14.900	14.900
Sonstige Einzahlungen	0,00	0	0	0	0	0
Summe	234.184,45	280.100	103.400	660.400	75.400	75.400
Auszahlungen						
Vermögenserwerb	417.986,04	430.000	103.400	900.000	0	0
Zuweisungen und Zuschüsse	0,00	0	0	0	0	0
Sonstige Auszahlungen	0,00	0	0	0	0	0
Summe	417.986,04	430.000	103.400	900.000	0	0
Saldo	-183.801,59	-149.900	0	-239.600	75.400	75.400

Im Finanzhaushalt werden neben den Ein- und Auszahlungen für Verwaltungstätigkeit sowie den Ausgaben für die Finanzierungstätigkeit (Tilgung der Kredite) die Ein- und Auszahlungen für die Investitionstätigkeit dargestellt. Diese Investitionen wirken sich auf den Ergebnishaushalt nur indirekt aus. Im Zusammenhang mit den Investitionen entstehen in den Folgejahren Aufwendungen durch Personaleinsatz, Unterhaltungs- und Bewirtschaftungsaufwand und insbesondere Abschreibungsaufwand sowie Erträge durch gewährte Zuschüsse. Sofern Kredite für Investitionen aufgenommen werden, entsteht für die Zinszahlungen zusätzlicher Aufwand.

Folgende Investitionen sind durch die Gemeinde geplant:

	Bezeichnung und Beschreibung der Maßnahme	Investitionskosten	
		Einzahlungen	Auszahlungen
1.	Planung Errichtung Dorfgemeinschaftshaus	0,00 €	50.000,00 €
2.	Beschaffung Rüttelplatte	0,00 €	4.000,00 €
3.	Errichtung Löschbrunnen	28.000,00 €	45.000,00 €
4.	Beschaffung Kommunaltechnik	0,00 €	4.400,00 €

Darstellung der Folgekosten: (anhand der zuvor in der Tabelle dargestellten Maßnahmen)

Lfd. Nr.	Abschreibungen	Erträge aus der Auflösung von Sonderposten	Nettoabschreibung
2.	400,00 €	0 €	400,00 €
3.	2.250,00 €	1.400,00 €	850,00 €
4.	440,00 €	0 €	440,00 €
Summe	3.090,00 €	1.400,00 €	1.690,00 €

3.10. Kassenkredite

Kassenkredite wurden / werden nicht in Anspruch genommen.

3.11. Entwicklung Investitionskredite

Die Gemeinde Lindetal hat keine Investitionskredite.

3.13. Entwicklung der Sonderposten

Die Entwicklung der Sonderposten ist in einer gesonderten Tabelle in der Anlage dargestellt.

3.14. Entwicklung der Rückstellungen

Muster 4 b (siehe Anlage)

4. Nachweis der dauernden Leistungsfähigkeit

Grundsätzlich ist davon auszugehen, dass die dauernde Leistungsfähigkeit nach GemHVO-Doppik nicht gegeben ist, wenn der Ergebnis- und der Finanzhaushalt nicht ausgeglichen sind.

Die Beurteilung der dauernden Leistungsfähigkeit erfolgt auf Grundlage von Haushaltskennzahlen und Haushaltskriterien zum Haushaltsausgleich, zur Verschuldung und sonstigen wesentlichen finanziellen Risiken der Gemeinde im Haushaltsjahr und im Finanzplanungszeitraum. Hat die Gemeinde ein Haushaltssicherungskonzept beschlossen, ist darüber hinaus die Entwicklung im Konsolidierungszeitraum in die Beurteilung der dauernden Leistungsfähigkeit einzubeziehen.

Die Beurteilung der dauernden Leistungsfähigkeit der Gemeinden erfolgt durch ein rechnerunterstütztes Haushaltsbewertungs- und Informationssystem der Kommunen (RUBIKON).

Anhand der eingetragenen Daten ergibt sich für die Gemeinde Lindetal eine Bewertung mit -1 Punkten. Die dauerhafte Leistungsfähigkeit der Gemeinde Lindetal ist als gesichert zu beurteilen. (siehe Anlage)

5. Haushaltssicherungskonzept

Ein Haushaltssicherungskonzept ist für die Gemeinde Lindetal nicht erforderlich.

6. Übersicht der freiwilligen Leistungen

	Ansatz EH 2024	Ansatz FH 2024	Ansatz EH 2025	Ansatz FH 2025
11100 Gemeindeorgane				
Verfügun gsmittel	300	300	300	300
Repräsentationen	100	100	100	100
28100 Heimat- u. Kulturpflege	6.100	6.100	6.100	6.100
Erträge	0	0	0	0
Aufwendungen	6.100	6.100	6.100	6.100
28101 Dorfgemeinschaftshäuser	13.700	12.300	16.500	15.100
Erträge	1.000	700	1.000	700
Aufwendungen	14.700	13.000	17.500	15.800
36601 Jugendarbeit/Spielplätze	9.600	7.000	7.000	3.100
Erträge	5.800	0	5.800	0
Aufwendungen	15.400	7.000	12.800	3.100
42400 Sportstätten u. Bäder	10.000	4.300	10.900	5.500
Erträge	100	0	100	0
Aufwendungen	10.100	4.300	11.000	5.500
Gesamt	39.800	30.100	40.900	30.200

7. Erläuterungen zu einzelnen Produkten

11100 Gemeindeorgane

Im Produkt 11100 Gemeindeorgane werden die Sitzungsgelder und Aufwandsentschädigungen der ehrenamtlich Tätigen abgebildet. Die Gemeindevertretung wird für 5 Jahre gewählt und besteht aus der Bürgermeisterin und 8 Gemeindevertretern. Die Gemeindevertretung tagt durchschnittlich 4-mal im Jahr.

Produkt 11100	Ergebnis			Plan		
	2021	2022	2023	2024	2025	2026
	€					
Summe Erträge	0,00	0,00	0,00	0,00	0,00	0,00
Summe Aufwendungen	23.012,05	22.130,00	23.953,95	24.200,00	27.400,00	27.400,00
Jahresergebnis (einschl. interne Verrechnung)	-23.012,05	-22.130,00	-23.953,95	-24.200,00	-27.400,00	-27.400,00

11401 Zentrales Grundstücks- und Gebäudemanagement

Für die Bewirtschaftung der kommunalen Grundstücke und Gebäude wurde ein zentrales Grundstücks- und Gebäudemanagement im Produkt 11401 eingerichtet. Es stellt eine zentrale Service- und Steuerungseinheit dar und dient der Optimierung der Bewirtschaftung, um Effizienzverbesserungen zu erreichen. Im Produkt „Zentrales Grundstücks- und Gebäudemanagement“ werden nur die Aufwendungen und Erträge gebucht, die nicht direkt einem Produkt zugeordnet werden können.

Produkt 11401	Ergebnis			Plan		
	2021	2022	2023	2024	2025	2026
	€					
Summe Erträge	19.204,07	72.638,51	21.193,88	11.600,00	23.600,00	11.600,00
Summe Aufwendungen	57.707,19	38.169,74	45.964,18	68.500,00	95.700,00	45.700,00
Jahresergebnis (einschl. interne Verrechnung)	-38.503,12	34.468,77	-24.770,30	-56.900,00	-72.100,00	-34.100,00

11403 Bauhof/Gemeindearbeiter

Ziel der Bauhofarbeit ist die plan- bzw. außerplanmäßige Erledigung aller den Bauhof betreffenden Arbeiten im Gemeindegebiet und auf den öffentlichen Liegenschaften.

Der Gemeindearbeiter bedienen dabei die folgenden Aufgaben-/Tätigkeitsbereiche:

- Grünflächenpflege,
- Rasenmähd,
- Unterhaltung der Spielplätze,
- Straßenunterhaltung,
- Verkehrssicherungspflicht von Bäumen und Straßenbäumen,
- Winterdienst,
- Unterstützung bei festlichen Veranstaltungen,
- Reinigungsarbeiten im Gemeindegebiet,
- einfache Wartungsarbeiten der betriebseigenen Technik.

Produkt 11403	Ergebnis			Plan		
	2021	2022	2023	2024	2025	2026
	€					
Summe Erträge	70.965,30	48.220,88	62.038,56	74.700,00	61.800,00	61.800,00
Summe Aufwendungen	107.603,60	113.113,88	145.331,23	125.100,00	145.200,00	142.200,00
Jahresergebnis (einschl. interne Verrechnung)	-36.638,30	-64.893,00	-83.292,67	-50.400,00	-83.400,00	-80.400,00

12600 Brandschutz

Nach § 2 Abs. 1 des Gesetzes über den Brandschutz und die Technischen Hilfeleistungen durch die Feuerwehren für Mecklenburg-Vorpommern (Brandschutz- und Hilfeleistungsgesetz M-V – BrSchG) haben die Gemeinden als Aufgaben des eigenen Wirkungskreises den abwehrenden Brandschutz und die Technische Hilfeleistung in ihrem Gebiet sicherzustellen.

Die Gemeinde Lindetal unterhält eine Stützpunktfeuerwehr.

Produkt 12600	Ergebnis			Plan		
	2021	2022	2023	2024	2025	2026
	€					
Summe Erträge	24.813,82	18.968,37	31.983,99	34.200,00	36.200,00	36.200,00
Summe Aufwendungen	54.482,75	67.542,31	48.468,41	97.400,00	91.700,00	71.000,00
Jahresergebnis (einschl. interne Verrechnung)	-29.668,93	-48.573,94	-16.484,42	-63.200,00	-55.500,00	-34.800,00

28100 Heimat- und Kulturpflege

Im Produkt 28100 werden die Aufwendungen der Vereinsförderung sowie die Aufwendungen für die Ehrung von Einwohnern abgebildet.

Produkt 28100	Ergebnis			Plan		
	2021	2022	2023	2024	2025	2026
	€					
Summe Erträge	0,00	0,00	0,00	0,00	0,00	0,00
Summe Aufwendungen	815,97	2.755,21	2.798,31	6.100,00	6.100,00	6.100,00
Jahresergebnis (einschl. interne Verrechnung)	-815,97	-2.755,21	-2.798,31	-6.100,00	-6.100,00	-6.100,00

28101 Dorfgemeinschaftshäuser

Im Produkt 28101 werden die Aufwendungen für die Dorfgemeinschaftshäuser abgebildet.

Produkt 28101	Ergebnis			Plan		
	2021	2022	2023	2024	2025	2026
	€					
Summe Erträge	574,51	1.317,15	1.835,80	1.000,00	1.000,00	1.000,00
Summe Aufwendungen	17.766,60	14.448,00	17.353,26	14.700,00	17.500,00	17.500,00
Jahresergebnis (einschl. interne Verrechnung)	-17.192,09	-13.130,85	-15.517,46	-13.700,00	-16.500,00	-16.500,00

36500 Kindertagesförderung

Produkt 36500	Ergebnis			Plan		
	2021	2022	2023	2024	2025	2026
	€					
Summe Erträge	0,00	0,00	0,00	0,00	0,00	0,00
Summe Aufwendungen	191.065,03	222.673,88	228.504,98	228.100,00	250.000,00	250.000,00
Jahresergebnis (einschl. interne Verrechnung)	-191.065,03	-222.673,88	-228.504,98	-228.100,00	-250.000,00	-250.000,00

Mit der Novellierung des Kindertagesförderungsgesetzes Mecklenburg-Vorpommern – KiföG M-V vom 4. September 2019 wurde auch der Bereich der Finanzierung der Kindertagesförderung geändert. Nach § 27 Abs. 1 beteiligen sich die Gemeinden im Jahr 2025 mit einer kindbezogenen Pauschale für die Kinder, die ihren gewöhnlichen Aufenthalt in der Gemeinde haben in Höhe von 197,00 € je Monat. Auf Grund der vorliegenden Listen werden im Jahr 2025 106 Kinder aus der Gemeinde Lindetal in Kindereinrichtungen betreut.

36601 Spielplätze

Produkt 36601	Ergebnis			Plan		
	2021	2022	2023	2024	2025	2026
	€					
Summe Erträge	2.664,04	5.893,06	5.893,06	5.800,00	5.800,00	5.800,00
Summe Aufwendungen	9.844,43	10.305,98	10.137,56	15.400,00	12.800,00	12.800,00
Jahresergebnis (einschl. interne Verrechnung)	-7.180,39	-4.412,92	-4.244,50	-9.600,00	-7.000,00	-7.000,00

54000 Konzessionsabgaben

Konzessionsabgaben sind Entgelte, die ein Rechtsträger an einen öffentlich-rechtlichen Rechtsträger für die eingeräumte Konzession zahlt. Die häufigsten Anwendungsfälle sind Leistungen, die Energieversorgungsunternehmen und Wasserversorgungsunternehmen an Gemeinden dafür zahlen, dass diese ihnen das Recht einräumen, für die Verlegung und den Betrieb von Leitungen, die der unmittelbaren Versorgung von Letztverbrauchern im Gemeindegebiet mit Strom, Gas und Wasser dienen, öffentliche Wege zu nutzen.

Produkt 54000	Ergebnis			Plan		
	2021	2022	2023	2024	2025	2026
	€					
Summe Erträge	21.242,35	27.189,73	29.670,56	25.000,00	25.000,00	25.000,00
Summe Aufwendungen	0,00	0,00	0,00	0,00	0,00	0,00
Jahresergebnis (einschl. interne Verrechnung)	21.242,35	27.189,73	29.670,56	25.000,00	25.000,00	25.000,00

54100 Gemeindestraßen

Die Gemeinde unterhält im Gemeindegebiet insgesamt 22 Straßen mit einer Straßenlänge von insgesamt 10,74 km. Dabei handelt es sich zum größten Teil um befestigte Straßenflächen. In dem Produkt fallen nicht nur die jährlich wiederkehrenden Unterhaltungsmaßnahmen, sondern auch die grundhaften Straßenneubaumaßnahmen, an. Diese Maßnahmen nehmen einen Großteil des Budgets in Anspruch. In diesem Produkt werden auch sämtliche Unterhaltungs- und Neubaumaßnahmen für die 6 Wartehallen und die Straßennebananlagen abgebildet.

Zu den Unterhaltungsmaßnahmen gehören u. a.:

- Neuanstrich der Wartehäuschen,
- Reparaturen an den Brücken (hauptsächlich an den Holzbrücken),
- Heckenschnitt an den Nebenanlagen entlang,
- Schnitt des Lichtraumprofils an den Straßenbäumen,
- Ausbesserung der Gehwege,
- Herrichten der Bankette,
- Austausch der gebrochenen Hoch- und Rundborde,
- Reparatur an den Bänken und Papierkörben,
- Abfräsen des defekten Asphaltbelages auf den Straßen,
- Aufbringung der neuen Straßendecke,
- Ausbesserung von Schlaglöchern,
- Profilieren und Anwalzen der Schotterstraßen

Produkt 54100	Ergebnis			Plan		
	2021	2022	2023	2024	2025	2026
€						
Summe Erträge	62.479,23	47.114,91	53.142,69	41.100,00	44.800,00	44.800,00
Summe Aufwendungen	139.053,87	84.617,77	98.675,11	101.800,00	107.700,00	105.400,00
Jahresergebnis (einschl. interne Verrechnung)	-76.574,64	-37.502,86	-45.532,42	-60.700,00	-62.900,00	-60.600,00

54101 Straßenbeleuchtung

Die Gemeinde unterhält insgesamt ca. 130 Lichtpunkte und ca. 5,6 km Straßenbeleuchtungskabel. In dem Produkt werden alle Unterhaltungsarbeiten und die Bewirtschaftungskosten (vor allem Energiekosten) abgebildet. Zu den Unterhaltungskosten gehören auch die Kabelanlagen.

Produkt 54101	Ergebnis			Plan		
	2021	2022	2023	2024	2025	2026
€						
Summe Erträge	30.323,37	18.743,64	17.552,37	12.600,00	12.500,00	12.500,00
Summe Aufwendungen	32.897,96	28.817,58	42.588,36	31.100,00	32.100,00	31.100,00
Jahresergebnis (einschl. interne Verrechnung)	-2.574,59	-10.073,94	-25.035,99	-18.500,00	-19.600,00	-18.600,00

54500 Straßenreinigung und Winterdienst

Die Gemeinde erbringt für eine Vielzahl von Straßen, Plätzen und Wegen Leistungen im Rahmen der Straßenreinigung und des Winterdienstes. Diese Leistungen werden im Produkt 54500 abgerechnet.

Produkt 54500	Ergebnis			Plan		
	2021	2022	2023	2024	2025	2026
€						
Summe Erträge	8.692,70	8.281,94	8.641,43	11.300,00	11.300,00	11.300,00
Summe Aufwendungen	25.481,73	18.705,84	35.024,15	22.000,00	33.100,00	33.100,00
Jahresergebnis (einschl. interne Verrechnung)	-16.789,03	-10.423,90	-26.382,72	-10.700,00	-21.800,00	-21.800,00

55200 Wasser- und Bodenverband

Die Gemeinde Lindetal ist für die der Grundsteuerpflicht unterliegenden Flächen gesetzliches Mitglied der Wasser- und Bodenverbände "Obere Havel/Obere Tollense" und „Landgraben“. Dieser nimmt die Unterhaltung der Gewässer zweiter Ordnung wahr.

Die von der Gemeinde Lindetal zu leistenden Verbandsbeiträge werden nach dem Kommunalabgabengesetz (KAG) durch Gebühren an die Pflichtigen weitergegeben.

Im Produkt 55200 „Wasser- und Bodenverband“ erfolgt die Abrechnung der Gebühren des Wasser- und Bodenverbandes. Das Produkt wird als kostenrechnende Einrichtung betrieben.

Produkt 55200	Ergebnis			Plan		
	2021	2022	2023	2024	2025	2026
	€					
Summe Erträge	84.605,50	92.152,94	103.135,17	79.700,00	79.700,00	79.700,00
Summe Aufwendungen	82.268,45	82.664,95	95.298,95	79.700,00	79.700,00	79.700,00
Jahresergebnis (einschl. interne Verrechnung)	2.337,05	9.487,99	7.836,22	0,00	0,00	0,00

61100 Steuern, allgemeine Umlagen

Im Produkt 61100 werden an Erträgen alle Gemeindesteuern sowie die Anteile an den Einkommens- und Umsatzsteuern, der Familienleistungsausgleich sowie die Schlüsselzuweisungen abgebildet. Die Aufwendungen umfassen die Gewerbesteuerumlage sowie die Kreis- und Amtsumlage.

Produkt 61100	Ergebnis			Plan		
	2021	2022	2023	2024	2025	2026
	€					
Summe Erträge	1.681.308,16	1.427.487,72	1.464.086,56	1.423.700,00	1.563.700,00	1.563.700,00
Summe Aufwendungen	695.789,71	775.530,64	813.951,05	843.400,00	866.500,00	866.500,00
Jahresergebnis (einschl. interne Verrechnung)	985.518,45	651.957,08	650.135,51	580.300,00	697.200,00	697.200,00

Burg Stargard, 22.11.2024

gez. Kroh
Bürgermeisterin

Haushaltssatzung der Gemeinde Lindetal für das Haushaltsjahr 2025

Aufgrund des § 45 i.V. § 47 der Kommunalverfassung (KV M-V) wird nach Beschluss der Gemeindevertretung vom 03.12.2024 und nach Vorlage bei der Rechtsaufsichtsbehörde „Der Landrat des Landkreises Mecklenburgische Seenplatte“ folgende Haushaltssatzung erlassen:

§ 1 Ergebnis- und Finanzhaushalt

Der Haushaltsplan für das Haushaltsjahr 2025 wird

1. im Ergebnishaushalt auf	
einen Gesamtbetrag der Erträge von	1.817.100 EUR
einen Gesamtbetrag der Aufwendungen von	1.861.200 EUR
ein Jahresergebnis nach Veränderung der Rücklagen von	0 EUR
2. im Finanzhaushalt auf	
a) einen Gesamtbetrag der laufenden Einzahlungen von	1.747.500 EUR
einen Gesamtbetrag der laufenden Auszahlungen ¹ von	1.732.600 EUR
einen jahresbezogenen Saldo der laufenden Ein- und Auszahlungen von	14.900 EUR
b) einen Gesamtbetrag der Einzahlungen aus der Investitionstätigkeit von	103.400 EUR
einen Gesamtbetrag der Auszahlungen aus der Investitionstätigkeit von	103.400 EUR
einen Saldo der Ein- und Auszahlungen aus der Investitionstätigkeit von	0 EUR

festgesetzt.

§ 2 Kredite für Investitionen und Investitionsförderungsmaßnahmen

Kredite zur Finanzierung von Investitionen und Investitionsförderungsmaßnahmen werden nicht veranschlagt.

§ 3 Verpflichtungsermächtigungen

Verpflichtungsermächtigungen werden nicht veranschlagt.

§ 4 Kassenkredite

Der Höchstbetrag der Kassenkredite wird festgesetzt auf 174.700 EUR.

§ 5 Hebesätze

Die „Satzung über die Festsetzung der Steuersätze für die Grund- und Gewerbesteuer in der Gemeinde Lindetal“ vom 22.02.2017 wurde mit Beschluss vom 03.12.2024 aufgehoben. Mit Beschluss vom 03.12.2024 wurde die „Satzung über die Festsetzung der Steuersätze für die Grund- und Gewerbesteuer in der Gemeinde Lindetal“ ab dem Jahr 2025 beschlossen. Diese werden hier nur nachrichtlich dargestellt.

1. Grundsteuer	
a) für die land- und forstwirtschaftlichen Flächen (Grundsteuer A) auf	405 v. H.
b) für die Grundstücke (Grundsteuer B) auf	405 v. H.
2. Gewerbesteuer auf	405 v. H.

¹ einschließlich Auszahlungen für die planmäßige Tilgung von Krediten für Investitionen und Investitionsförderungsmaßnahmen

§ 6 Stellen gemäß Stellenplan

Die Gesamtzahl der im Stellenplan ausgewiesenen Stellen beträgt 1,859 Vollzeitäquivalente (VzÄ).

§ 7 Regelungen zur Deckungsfähigkeit

1. Die Aufwendungen für bilanzielle Abschreibungen werden für gegenseitig deckungsfähig nach § 14 Abs. 2 GemHVO-Doppik erklärt.
2. Die Personal- und Versorgungsaufwendungen werden für gegenseitig deckungsfähig nach § 14 Abs. 2 GemHVO-Doppik erklärt, analog gilt dies auch für die hiermit im Zusammenhang stehenden Auszahlungen.
3. Innerhalb eines Teilhaushaltes werden Ansätze für Auszahlungen aus Investitionstätigkeit entsprechend § 14 Abs. 3 GemHVO-Doppik für gegenseitig deckungsfähig erklärt.
4. Innerhalb eines Teilhaushaltes werden Ansätze für ordentliche Auszahlungen zu Gunsten von Auszahlungen aus Investitionstätigkeit desselben Teilfinanzhaushaltes für einseitig deckungsfähig erklärt.
5. Innerhalb einer Produktgruppe können Mehrerträge Aufwendungsansätze erhöhen. Vor Inanspruchnahme ist zu prüfen, ob innerhalb der Produktgruppe Mindererträge vorliegen, die zunächst zu kompensieren sind. Erst darüber hinausgehende Mehrerträge können zur Deckung von Mehraufwendungen verwandt werden.

Nachrichtliche Angaben:

- | | |
|---|---------------|
| 1. Zum Ergebnishaushalt
Das Ergebnis zum 31. Dezember des Haushaltsjahres beträgt voraussichtlich | 566.996 EUR |
| 2. Zum Finanzhaushalt
Der Saldo der laufenden Ein- und Auszahlungen zum 31. Dezember des Haushaltsjahres beträgt voraussichtlich | 523.452 EUR |
| 3. Zum Eigenkapital
Der Stand des Eigenkapitals zum 31. Dezember des Haushaltsjahres beträgt voraussichtlich | 3.043.805 EUR |

Burg Stargard,

Kroh
Bürgermeisterin

Hinweis:

Die Haushaltssatzung ist gemäß § 47 Abs. 2 KV M-V der Rechtsaufsichtsbehörde mit Schreiben vom angezeigt worden. Sie enthält keine genehmigungspflichtigen Festsetzungen.

Die vorstehende Haushaltssatzung für das Haushaltsjahr 2025 wird hiermit öffentlich bekannt gemacht.

vom bis

während der Dienststunden zur Einsichtnahme im Rathaus der Stadt Burg Stargard, Mühlenstraße 30, Zimmer 2.7 bereit.

Kroh
Bürgermeisterin

Ergebnishaushalt								Erläute- rung
Nr.	Ertrags- und Aufwandsarten (gemäß § 2 Absatz 1 GemHVO-Doppik)	Ergebnisse	Ansätze einschl. Nachträge 2024	Ansatz 2025	Planungsdaten 2026	Planungsdaten 2027	Planungsdaten 2028	Konto- nummer
		in €						
		1	2	3	4	5	6	
1	+ Steuern und ähnliche Abgaben	919.937,83	981.300	1.011.200	1.011.200	1.011.200	1.011.200	40
2	+ Zuwendungen, allgemeine Umlagen und sonstige Transfererträge	615.036,39	505.600	634.300	622.300	622.000	619.700	41
3	+ Erträge der sozialen Sicherung	0,00	0	0	0	0	0	42
4	+ Öffentlich-rechtliche Leistungsentgelte	111.729,97	93.800	93.800	93.800	93.800	93.800	43
5	+ Privatrechtliche Leistungsentgelte	11.517,91	12.300	12.300	12.300	12.300	12.300	441, 443- 445
6	+ Kostenerstattungen und Kostenumlagen	29.431,01	30.000	29.000	29.000	29.000	29.000	442, 447, 448
7	+ Andere aktivierte Eigenleistungen	0,00	0	0	0	0	0	452
8	+ Zinserträge und sonstige Finanzerträge	11.014,67	11.500	11.500	11.500	11.500	11.500	47
9	+ Sonstige laufende Erträge	52.314,44	25.000	25.000	25.000	25.000	25.000	451, 46
10	Summe der Erträge (Summe der Nummern 1 bis 9)	1.750.982,22	1.659.500	1.817.100	1.805.100	1.804.800	1.802.500	
11	- Personalaufwendungen	116.218,34	117.900	126.500	126.500	126.500	126.500	50
12	- Versorgungsaufwendungen	0,00	0	0	0	0	0	51
13	- Aufwendungen für Sach- und Dienstleistungen	496.358,88	494.000	603.200	537.500	537.500	537.500	52
14	- Abschreibungen	133.487,62	107.900	128.600	126.300	125.600	123.100	53
15	- Zuwendungen, Umlagen und sonstige Transferaufwendungen	812.711,66	847.300	870.400	870.400	870.400	870.400	54
16	- Aufwendungen der sozialen Sicherung	0,00	0	0	0	0	0	55
17	- Zinsaufwendungen und sonstige Finanzaufwendungen	0,00	1.100	1.100	1.100	1.100	1.100	57
18	- Sonstige laufende Aufwendungen	153.084,92	125.300	131.400	122.400	122.400	122.400	56
19	Summe der Aufwendungen (Summe der Nummern 11 bis 18)	1.711.861,42	1.693.500	1.861.200	1.784.200	1.783.500	1.781.000	
20	Jahresergebnis (Jahresüberschuss/ Jahresfehlbetrag) vor Veränderung der Rücklagen (Saldo der Nummern 10 und 19)	39.120,80	-34.000	-44.100	20.900	21.300	21.500	
21	- Einstellung in die Kapitalrücklage	0,00	0	0	0	0	0	592
22	+ Entnahmen aus der Kapitalrücklage	0,00	34.000	44.100	0	0	0	492
23	- Einstellung in die Rücklage für Belastungen aus dem kommunalen Finanzausgleich	0,00	0	0	0	0	0	593
24	+ Entnahmen aus der Rücklage für Belastungen aus dem kommunalen Finanzausgleich	0,00	0	0	0	0	0	493
25	Jahresergebnis (Jahresüberschuss/ Jahresfehlbetrag, Nummer 20 zuzüglich Nummern 22 und 24 abzüglich Nummern 21 und 23)	39.120,80	0	0	20.900	21.300	21.500	
	nachrichtlich:							
26	Ergebnisvortrag aus dem Haushaltsvorjahr	527.875,35	566.996,15	566.996,15	566.996,15	587.896,15	609.196,15	
27	Ergebnis (Überschuss/Fehlbetrag) zum 31. Dezember des Haushaltsjahres (Summe der Nummern 25 und 26)	566.996,15	566.996,15	566.996,15	587.896,15	609.196,15	630.696,15	

Finanzhaushalt								Erläuterung	
Nr.	Einzahlungs- und Auszahlungsarten (gemäß § 3 Absatz 1 Satz 1 GemHVO-Doppik)	Ergebnisse	Ansätze einschl. Nachträge 2024	Ansatz 2025	Planungsdaten 2026	Planungsdaten 2027	Planungsdaten 2028	Konto- nummer	
		2023	in €						
		1	2	3	4	5	6		
1	+ Steuern und ähnliche Abgaben	899.251,54	981.300	1.011.200	1.011.200	1.011.200	1.011.200	60	
2	+ Zuwendungen, allgemeine Umlagen und sonstige Transfereinzahlungen	543.096,06	442.600	564.700	552.700	552.700	552.700	61	
3	+ Einzahlungen der sozialen Sicherung	0,00	0	0	0	0	0	62	
4	+ Öffentlich-rechtliche Leistungsentgelte	112.003,81	93.800	93.800	93.800	93.800	93.800	63	
5	+ Privatrechtliche Leistungsentgelte	11.097,10	12.300	12.300	12.300	12.300	12.300	641	
6	+ Kostenerstattungen und Kostenumlagen	29.431,01	30.000	29.000	29.000	29.000	29.000	642, 647- 648	
7	+ Zinseinzahlungen und sonstige Finanzeinzahlungen	11.691,07	11.500	11.500	11.500	11.500	11.500	67	
8	+ Sonstige laufende Einzahlungen	37.751,55	25.000	25.000	25.000	25.000	25.000	651, 66	
9	Summe der laufenden Einzahlungen (Summe der Nummern 1 bis 8)	1.644.322,14	1.596.500	1.747.500	1.735.500	1.735.500	1.735.500		
10	– Personalauszahlungen	116.218,34	117.900	126.500	126.500	126.500	126.500	70	
11	– Versorgungsauszahlungen	0,00	0	0	0	0	0	71	
12	– Auszahlungen für Sach- und Dienstleistungen	499.199,82	493.700	603.200	537.500	537.500	537.500	72	
13	– Zuwendungen, Umlagen und sonstige Transferauszahlungen	807.834,77	847.300	870.400	870.400	870.400	863.800	74	
14	– Auszahlungen der sozialen Sicherungen	0,00	0	0	0	0	0	75	
15	– Zinsauszahlungen und sonstige Finanzauszahlungen	0,00	1.100	1.100	1.100	1.100	1.100	77	
16	– Sonstige laufende Auszahlungen	121.185,79	125.300	131.400	122.400	122.400	122.400	76	
17	Summe der laufenden Auszahlungen (Summe der Nummern 10 bis 16)	1.544.438,72	1.585.300	1.732.600	1.657.900	1.657.900	1.651.300		
18	Jahresbezogener Saldo der laufenden Ein- und Auszahlungen vor planmäßiger Tilgung (Saldo der Nummern 9 und 17)	99.883,42	11.200	14.900	77.600	77.600	84.200		
19	+ Einzahlungen aus Investitionszuwendungen	221.605,43	265.200	88.500	645.500	60.500	60.500	681, 6833	
20	+ Einzahlungen aus Beiträgen und ähnlichen Entgelten	7.579,02	14.900	14.900	14.900	14.900	14.900	682, 6830- 6832, 6834- 6839	
21	+ Einzahlungen aus Anlagevermögen	5.000,00	0	0	0	0	0	684- 686	
22	+ Einzahlungen aus sonstigen Ausleihungen und Kreditgewährungen	0,00	0	0	0	0	0	687	
23	+ Sonstige Investitionseinzahlungen	0,00	0	0	0	0	0	688- 689	
24	Summe der Einzahlungen aus Investitionstätigkeit (Summe der Nummern 19 bis 23)	234.184,45	280.100	103.400	660.400	75.400	75.400		
25	– Auszahlungen für Anlagevermögen	417.986,04	430.000	103.400	900.000	0	0	781, 784- 786	
26	– Auszahlungen für sonstige Ausleihungen und Kreditgewährungen	0,00	0	0	0	0	0	787	
27	– Sonstige Investitionsauszahlungen	0,00	0	0	0	0	0	788- 789	
28	Summe der Auszahlungen aus Investitionstätigkeit (Summe der Nummern 25 bis 27)	417.986,04	430.000	103.400	900.000	0	0		
29	Saldo der Ein- und Auszahlungen aus Investitionstätigkeit (Saldo der Nummern 24 und 28)	-183.801,59	-149.900	0	-239.600	75.400	75.400		
30	Finanzmittelüberschuss/ Finanzmittelfehlbetrag (Summe der Nummern 18 und 29)	-83.918,17	-138.700	14.900	-162.000	153.000	159.600		
31	+ Einzahlungen aus der Aufnahme von Krediten für Investitionen und Investitionsförderungsmaßnahmen	0,00	0	0	0	0	0	691- 692	

Finanzhaushalt								Erläute- rung
Nr.	Einzahlungs- und Auszahlungsarten (gemäß § 3 Absatz 1 Satz 1 GemHVO-Doppik)	Ergebnisse	Ansätze einschl. Nachträge	Ansatz	Planungsdaten	Planungsdaten	Planungsdaten	Konto- nummer
		2023	2024	2025	2026	2027	2028	
in €								
32	– Auszahlungen für planmäßige Tilgung von Krediten für Investitionen und Investitionsförderungsmaßnahmen	0,00	0	0	0	0	0	791, 792
33	– Sonstige Auszahlungen zur Tilgung von Krediten für Investitionen und Investitionsförderungsmaßnahmen	0,00	0	0	0	0	0	
34	Saldo der Ein- und Auszahlungen aus Krediten für Investitionen und Investitionsförderungsmaßnahmen (Nummer 31 abzüglich Nummern 32 und 33)	0,00	0	0	0	0	0	
35	Saldo der durchlaufenden Gelder und ungeklärten Zahlungsvorgänge	25.861,76	0	0	0	0	0	
36	Veränderung der liquiden Mittel und der Kassenkredite (Summe der Nummern 30, 34 und 35)	-58.056,41	-138.700	14.900	-162.000	153.000	159.600	
37	Jahresbezogener Saldo der laufenden Ein- und Auszahlungen (Saldo der Nummern 18 und 32)	99.883,42	11.200	14.900	77.600	77.600	84.200	
	nachrichtlich:							
38	Saldo der laufenden Ein- und Auszahlungen zum 31. Dezember des Haushaltsvorjahres	158.068,99	257.952,41	269.152,41	284.052,41	361.652,41	439.252,41	
39	Saldo der laufenden Ein- und Auszahlungen zum 31. Dezember des Haushaltsjahres (Summe der Nummern 37 und 38)	257.952,41	269.152,41	284.052,41	361.652,41	439.252,41	523.452,41	
	darunter:							
	Zuführung zum investiven Bereich aus einem positiven Saldo der laufenden Ein- und Auszahlungen zum 31. Dezember des Haushaltsjahres [Einzahlung in Nummer 23 (Sonstige Investitionseinzahlungen) und Auszahlungen in Nummer 16 (Sonstige laufende Auszahlungen) enthalten]	0,00	0	0	0	0	0	
	Zuführung zur Deckung eines negativen Saldos der laufenden Ein- und Auszahlungen zum 31. Dezember des Haushaltsjahres aus dem investiven Bereich [Einzahlungen in Nummer 8 (Sonstige laufende Einzahlungen) und Auszahlungen in Nummer 27 (Sonstige Investitionsauszahlungen) enthalten]	0,00	0	0	0	0	0	

Übersicht über Erträge und Aufwendungen zum Ergebnishaushalt								Erläuterung
Nr.	Ertrags- und Aufwandsarten (gemäß § 2 Absatz 1 GemHVO-Doppik)	Ergebnisse	Ansätze einschl. Nachträge 2024	Ansatz 2025	Planungsdaten 2026	Planungsdaten 2027	Planungsdaten 2028	Konto- nummer
		in €						
		1	2	3	4	5	6	
1	+ Steuern und ähnliche Abgaben	919.937,83	981.300	1.011.200	1.011.200	1.011.200	1.011.200	40
	darunter:							
	1.1 Grundsteuer A	77.601,83	78.400	78.400	78.400	78.400	78.400	4011
	1.2 Grundsteuer B	101.377,73	101.400	101.400	101.400	101.400	101.400	4012
	1.3 Gewerbesteuer	365.967,78	390.000	390.000	390.000	390.000	390.000	4013
	1.4 Gemeindeanteil an der Einkommensteuer	332.675,73	363.100	391.600	391.600	391.600	391.600	4021
	1.5 Gemeindeanteil an der Umsatzsteuer	35.522,26	41.900	43.300	43.300	43.300	43.300	4022
	1.6 Sonstige Gemeindesteuern	6.792,50	6.500	6.500	6.500	6.500	6.500	403
	1.7 Ausgleichsleistungen vom Land	0,00	0	0	0	0	0	4052
	1.8 Leistungen des Landes aus der Umsetzung des 4. Gesetzes für moderne Dienstleistungen am Arbeitsmarkt	0,00	0	0	0	0	0	40541
2	+ Zuwendungen, allgemeine Umlagen und sonstige Transfererträge	615.036,39	505.600	634.300	622.300	622.000	619.700	41
	darunter:							
	2.1 Schlüsselzuweisungen	542.814,76	442.400	552.500	552.500	552.500	552.500	411
	2.2 Bedarfszuweisungen	0,00	0	0	0	0	0	412
	2.3 Sonstige allgemeine Zuweisungen	0,00	0	0	0	0	0	413
	2.4 Zuweisungen und Zuschüsse für laufende Zwecke	281,30	200	12.200	200	200	200	414
	2.5 Allgemeine Umlagen vom Land	0,00	0	0	0	0	0	4161
	2.6 Allgemeine Umlagen von Gemeinden und Gemeindeverbänden	0,00	0	0	0	0	0	4162
	2.7 Erträge aus der Auflösung von Sonderposten	71.940,33	63.000	69.600	69.600	69.300	67.000	415
3	+ Erträge der sozialen Sicherung	0,00	0	0	0	0	0	42
4	+ Öffentlich-rechtliche Leistungsentgelte	111.729,97	93.800	93.800	93.800	93.800	93.800	43
	darunter:							
	4.1 Verwaltungsgebühren einschließlich Erstattung von Auslagen	0,00	0	0	0	0	0	431
	4.2 Benutzungsgebühren, Beiträge (soweit diese nicht in einem Sonderposten zu erfassen sind) und ähnliche Entgelte, Kostenerstattungen	111.729,97	93.800	93.800	93.800	93.800	93.800	432
	4.3 Erträge aus der Auflösung von Sonderposten für Beiträge und ähnliche Entgelte	0,00	0	0	0	0	0	437
5	+ Privatrechtliche Leistungsentgelte	11.517,91	12.300	12.300	12.300	12.300	12.300	441, 443-445
	darunter:							
	5.1 Privatrechtliche Leistungsentgelte	11.517,91	12.300	12.300	12.300	12.300	12.300	441
	5.2 Erträge aus der Auflösung von Sonderposten für Baukostenzuschüsse und ähnliche Entgelte	0,00	0	0	0	0	0	443
6	+ Kostenerstattungen und Kostenumlagen	29.431,01	30.000	29.000	29.000	29.000	29.000	442, 447-448
7	+ Andere aktivierte Eigenleistungen	0,00	0	0	0	0	0	452
8	+ Zinserträge und sonstige Finanzerträge	11.014,67	11.500	11.500	11.500	11.500	11.500	47
	darunter:							
	8.1 Zinserträge	-554,60	0	0	0	0	0	471-472
	8.2 Sonstige Finanzerträge	11.569,27	11.500	11.500	11.500	11.500	11.500	473-479
9	+ Sonstige Erträge und Saldo Bestandsveränderungen	52.314,44	25.000	25.000	25.000	25.000	25.000	451, 46
	darunter:							
	9.1 Erträge aus der Veräußerung von Vermögensgegenständen des Anlagevermögens und des Umlaufvermögens	5.000,00	0	0	0	0	0	461
	9.2 Erträge aus der Auflösung von Wertberichtigungen, Sonderposten und Rückstellungen	2.274,68	0	0	0	0	0	4661
	9.3 Erhöhung oder Verminderung des Bestandes an fertigen und unfertigen Erzeugnissen (Saldo)	0,00	0	0	0	0	0	
10	Summe der Erträge (Summe der Nummern 1 bis 9)	1.750.982,22	1.659.500	1.817.100	1.805.100	1.804.800	1.802.500	
11	– Personalaufwendungen	116.218,34	117.900	126.500	126.500	126.500	126.500	50
	darunter:							
	11.1 Zuführungen zu Pensionsrückstellungen u.ä. Verpflichtungen	0,00	0	0	0	0	0	507
12	– Versorgungsaufwendungen	0,00	0	0	0	0	0	51
13	– Aufwendungen für Sach- und Dienstleistungen	496.358,88	494.000	603.200	537.500	537.500	537.500	52
	darunter:							
	13.1 Aufwendungen für Energie, Wasser, Abwasser und Abfall	41.903,92	45.800	42.000	42.000	42.000	42.000	522
	13.2 Aufwendungen für Unterhaltung und Bewirtschaftung	66.260,88	115.800	161.000	95.300	95.300	95.300	523
14	– Abschreibungen	133.487,62	107.900	128.600	126.300	125.600	123.100	53
15	– Zuwendungen, Umlagen und sonstige Transferaufwendungen	812.711,66	847.300	870.400	870.400	870.400	870.400	54
	darunter:							
	15.1 Zuweisungen und Zuschüsse für laufende Zwecke	800,00	4.000	4.000	4.000	4.000	4.000	541
	15.2 Schuldendiensthilfen	0,00	0	0	0	0	0	542
	15.3 Gewerbesteuerumlage	29.660,81	33.700	33.700	33.700	33.700	33.700	5431
	15.4 Allgemeine Umlagen an das Land	0,00	0	0	0	0	0	5441
	15.5 Allgemeine Umlagen an Landkreise	570.985,61	584.400	607.300	607.300	607.300	607.300	54421
	15.6 Allgemeine Umlagen an das Amt	211.265,24	225.200	225.400	225.400	225.400	225.400	54422

Übersicht über Erträge und Aufwendungen zum Ergebnishaushalt								Erläute- rung
Nr.	Ertrags- und Aufwandsarten (gemäß § 2 Absatz 1 GemHVO-Doppik)	Ergebnisse	Ansätze einschl. Nachträge 2024	Ansatz 2025	Planungsdaten 2026	Planungsdaten 2027	Planungsdaten 2028	Konto- nummer
		in €						
	15.7 Allgemeine Umlagen an Zweckverbände	0,00	0	0	0	0	0	5443
	15.8 Allgemeine Umlagen an Sonstige	0,00	0	0	0	0	0	5449
16	– Aufwendungen der sozialen Sicherung	0,00	0	0	0	0	0	55
17	– Zinsaufwendungen und sonstige Finanzaufwendungen	0,00	1.100	1.100	1.100	1.100	1.100	57
	darunter:							
	17.1 Zinsaufwendungen	0,00	1.000	1.000	1.000	1.000	1.000	571-578
	17.2 Sonstige Finanzaufwendungen	0,00	100	100	100	100	100	579
18	– Sonstige Aufwendungen	153.084,92	125.300	131.400	122.400	122.400	122.400	56
19	Summe der Aufwendungen (Summe der Nummern 11 bis 18)	1.711.861,42	1.693.500	1.861.200	1.784.200	1.783.500	1.781.000	
20	Jahresergebnis (Jahresüberschuss/ Jahresfehlbetrag) vor Veränderung der Rücklagen (Saldo der Nummern 10 und 19)	39.120,80	-34.000	-44.100	20.900	21.300	21.500	
21	– Einstellung in die Kapitalrücklage	0,00	0	0	0	0	0	592
22	+ Entnahme aus der Kapitalrücklage	0,00	34.000	44.100	0	0	0	492
	darunter:							
	22.1 Entnahme aus der zweckgebundenen Kapitalrücklage aus investiv gebundenen Zuweisungen	0,00	34.000	44.100	0	0	0	4922
	22.2 Entnahme aus der zweckgebundenen Kapitalrücklage aus Zuweisungen nach §§ 23, 24 FAG M-V	0,00	0	0	0	0	0	4923
23	– Einstellung in die Rücklage für Belastungen aus dem kommunalen Finanzausgleich	0,00	0	0	0	0	0	593
24	+ Entnahme aus der Rücklage für Belastungen aus dem kommunalen Finanzausgleich	0,00	0	0	0	0	0	493
25	Jahresergebnis (Jahresüberschuss/Jahresfehlbetrag, Nummer 20 zuzüglich Nummern 22 und 24 abzüglich Nummern 21 und 23)	39.120,80	0	0	20.900	21.300	21.500	
	nachrichtlich:							
26	Ergebnisvortrag aus dem Haushaltsvorjahr	527.875,35	566.996,15	566.996,15	566.996,15	587.896,15	609.196,15	
27	Ergebnis (Überschuss/Fehlbetrag) zum 31. Dezember des Haushaltsjahres (Summe der Nummern 25 und 26)	566.996,15	566.996,15	566.996,15	587.896,15	609.196,15	630.696,15	

Übersicht über die Finanzdaten der Teilhaushalte

1. Übersicht über die Teilergebnishaushalte									
Nr.	Ertrags- und Aufwandsarten (gemäß § 4 Absatz 5 GemHVO-Doppik)	Summe aller Teilhaushalte	1 Hauptamt, Finanzen, Bau- und Ordnungsamt	2 Allgemeine Finanzwirtschaft					
									in €
		1	2	3	4	5	6	7	8
1	+ Steuern und ähnliche Abgaben	1.011.200	0	1.011.200					
2	+ Zuwendungen, allgemeine Umlagen und sonstige Transfererträge	634.300	81.800	552.500					
3	+ Erträge der sozialen Sicherung	0	0	0					
4	+ Öffentlich-rechtliche Leistungsentgelte	93.800	93.800	0					
5	+ Privatrechtliche Leistungsentgelte	12.300	12.300	0					
6	+ Kostenerstattungen und Kostenumlagen	29.000	29.000	0					
7	+ Andere aktivierte Eigenleistungen	0	0	0					
8	+ Zinserträge und sonstige Finanzerträge	11.500	0	11.500					
9	+ Sonstige Erträge	25.000	25.000	0					
10	Summe der Erträge (Summe der Nummern 1 bis 9)	1.817.100	241.900	1.575.200					
11	- Personalaufwendungen	126.500	126.500	0					
12	- Versorgungsaufwendungen	0	0	0					
13	- Aufwendungen für Sach- und Dienstleistungen	603.200	603.200	0					
14	- Abschreibungen	128.600	128.600	0					
15	- Zuwendungen, Umlagen und sonstige Transferaufwendungen	870.400	4.000	866.400					
16	- Aufwendungen der sozialen Sicherung	0	0	0					
17	- Zinsaufwendungen und sonstige Finanzaufwendungen	1.100	0	1.100					
18	- Sonstige Aufwendungen	131.400	130.400	1.000					
19	Summe der Aufwendungen (Summe der Nummern 11 bis 18)	1.861.200	992.700	868.500					
20	Jahresergebnis des Teilhaushaltes vor Verrechnung der internen Leistungsbeziehungen und vor Veränderung der Rücklagen (Saldo der Nummern 10 und 19)	-44.100	-750.800	706.700					
21	+ Erträge aus internen Leistungsbeziehungen	60.100	60.100	0					
22	- Aufwendungen aus internen Leistungsbeziehungen	60.100	60.100	0					
23	Jahresergebnis des Teilhaushaltes nach Verrechnung der internen Leistungsbeziehungen und vor Veränderung der Rücklagen (Nummer 20 zuzüglich Nummer 21 abzüglich Nummer 22)	-44.100	-750.800	706.700					

Übersicht über die Finanzdaten der Teilhaushalte

2. Übersicht über die Teilfinanzhaushalte																
Nr.	Ein- und Auszahlungsarten (gemäß § 4 Absatz 5 GemHVO-Doppik)	Summe aller Teilhaushalte	1 Hauptamt, Finanzen, Bau- und Ordnungsamt	2 Allgemeine Finanzwirtschaft												
									in €							
									1	2	3	4	5	6	7	8
1	+ Steuern und ähnliche Abgaben	1.011.200	0	1.011.200												
2	+ Zuwendungen, allgemeine Umlagen und sonstige Transfereinzahlungen	564.700	12.200	552.500												
3	+ Einzahlungen der sozialen Sicherung	0	0	0												
4	+ Öffentlich-rechtliche Leistungsentgelte	93.800	93.800	0												
5	+ Privatrechtliche Leistungsentgelte	12.300	12.300	0												
6	+ Kostenerstattungen und Kostenumlagen	29.000	29.000	0												
7	+ Zinsinzahlungen und sonstige Finanzeinzahlungen	11.500	0	11.500												
8	+ Sonstige laufende Einzahlungen	25.000	25.000	0												
9	Summe der laufenden Einzahlungen (Summe der Nummern 1 bis 8)	1.747.500	172.300	1.575.200												
10	- Personalauszahlungen	126.500	126.500	0												
11	- Versorgungsauszahlungen	0	0	0												
12	- Auszahlungen für Sach- und Dienstleistungen	603.200	603.200	0												
13	- Zuwendungen, Umlagen und sonstige Transferauszahlungen	870.400	4.000	866.400												
14	- Auszahlungen der sozialen Sicherungen	0	0	0												
15	- Zinsauszahlungen und sonstige Finanzauszahlungen	1.100	0	1.100												
16	- Sonstige laufende Auszahlungen	131.400	130.400	1.000												
17	Summe der laufenden Auszahlungen (Summe der Nummern 10 bis 16)	1.732.600	864.100	868.500												
18	Jahresbezogener Saldo der laufenden Ein- und Auszahlungen vor planmäßiger Tilgung (Saldo der Nummern 9 und 17)	14.900	-691.800	706.700												
18.1	Saldo der Ein- und Auszahlungen aus internen Leistungsbeziehungen	0	0	0												
18.2	Jahresbezogener Saldo der laufenden Ein- und Auszahlungen vor planmäßiger Tilgung nach Verrechnung der internen Leistungsbeziehungen (Summe der Nummern 18 und 18.1)	14.900	-691.800	706.700												
19	+ Einzahlungen aus Investitionszuwendungen	88.500	28.000	60.500												
20	+ Einzahlungen aus Beiträgen und ähnlichen Entgelten	14.900	0	14.900												
21	+ Einzahlungen aus Anlagevermögen	0	0	0												
22	+ Einzahlungen aus sonstigen Ausleihungen und Kreditgewährungen	0	0	0												
23	+ Sonstige Investitionseinzahlungen	0	0	0												
24	Summe der Einzahlungen aus Investitionstätigkeit (Summe der Nummern 19 bis 23)	103.400	28.000	75.400												
25	- Auszahlungen für Anlagevermögen	103.400	103.400	0												
26	- Auszahlungen für sonstige Ausleihungen und Kreditgewährungen	0	0	0												
27	- Sonstige Investitionsauszahlungen	0	0	0												
28	Summe der Auszahlungen aus Investitionstätigkeit (Summe der Nummern 25 bis 27)	103.400	103.400	0												
29	Saldo der Ein- und Auszahlungen aus Investitionstätigkeit (Saldo der Nummern 24 und 28)	0	-75.400	75.400												
30	Finanzmittelüberschuss/ Finanzmittelfehlbetrag des Teilhaushaltes (Summe der Nummern 18.2 und 29)	14.900	-767.200	782.100												
31	+ Einzahlungen aus der Aufnahme von Krediten für Investitionen und Investitionsförderungsmaßnahmen	0	0	0												
32	- Auszahlungen für planmäßige Tilgung von Krediten für Investitionen und Investitionsförderungsmaßnahmen	0	0	0												
33	- Sonstige Auszahlungen zur Tilgung von Krediten für Investitionen und Investitionsförderungsmaßnahmen	0	0	0												
34	Saldo der Ein- und Auszahlungen aus Krediten für Investitionen und Investitionsförderungsmaßnahmen (Nummer 31 abzüglich Nummern 32 und 33)	0	0	0												

Teilhaushalt 1 Hauptamt, Finanzen, Bau- und Ordnungsamt

verantwortlich: Herr Walter, Frau Linscheidt, Herr Granzow

Dem Teilhaushalt zugeordnete Produkte:

- 11 Innere Verwaltung
- 12 Sicherheit und Ordnung
- 21 Grundschulen, Regionale Schulen, Gymnasien, Gesamtschulen
- 28 Heimat- und sonstige Kulturpflege
- 36 Kinder-, Jugend- und Familienhilfe
- 42 Sportförderung
- 51 Räumliche Planung und Entwicklung
- 53 Ver- und Entsorgung
- 54 Verkehrsflächen und -anlagen, ÖPVN
- 55 Natur- und Landschaftspflege

Teilergebnishaushalt							
Nr.	Ertrags- und Aufwandsarten (gemäß § 4 Absatz 10 GemHVO-Doppik)	Ergebnisse	Ansätze einschl. Nachträge	Ansatz	Planungsdaten	Planungsdaten	Planungsdaten
		2023	2024	2025	2026	2027	2028
		in €					
		1	2	3	4	5	6
1	+ Steuern und ähnliche Abgaben	0,00	0	0	0	0	0
2	+ Zuwendungen, allgemeine Umlagen und sonstige Transfererträge	72.221,63	63.200	81.800	69.800	69.500	67.200
3	+ Erträge der sozialen Sicherung	0,00	0	0	0	0	0
4	+ Öffentlich-rechtliche Leistungsentgelte	111.729,97	93.800	93.800	93.800	93.800	93.800
5	+ Privatrechtliche Leistungsentgelte	11.517,91	12.300	12.300	12.300	12.300	12.300
6	+ Kostenerstattungen und Kostenumlagen	29.431,01	30.000	29.000	29.000	29.000	29.000
7	+ Andere aktivierte Eigenleistungen	0,00	0	0	0	0	0
8	+ Zinserträge und sonstige Finanzerträge	0,00	0	0	0	0	0
9	+ Sonstige Erträge	50.564,87	25.000	25.000	25.000	25.000	25.000
10	Summe der Erträge (Summe der Nummern 1 bis 9)	275.465,39	224.300	241.900	229.900	229.600	227.300
11	– Personalaufwendungen	116.218,34	117.900	126.500	126.500	126.500	126.500
12	– Versorgungsaufwendungen	0,00	0	0	0	0	0
13	– Aufwendungen für Sach- und Dienstleistungen	496.358,88	494.000	603.200	537.500	537.500	537.500
14	– Abschreibungen	132.123,43	107.900	128.600	126.300	125.600	123.100
15	– Zuwendungen, Umlagen und sonstige Transferaufwendungen	800,00	4.000	4.000	4.000	4.000	4.000
16	– Aufwendungen der sozialen Sicherung	0,00	0	0	0	0	0
17	– Zinsaufwendungen und sonstige Finanzaufwendungen	0,00	0	0	0	0	0
18	– Sonstige Aufwendungen	149.909,72	124.300	130.400	121.400	121.400	121.400
19	Summe der Aufwendungen (Summe der Nummern 11 bis 18)	895.410,37	848.100	992.700	915.700	915.000	912.500
20	Jahresergebnis des Teilhaushaltes vor Verrechnung der internen Leistungsbeziehungen und vor Veränderung der Rücklagen (Saldo der Nummern 10 und 19)	-619.944,98	-623.800	-750.800	-685.800	-685.400	-685.200
21	+ Erträge aus internen Leistungsbeziehungen	59.937,02	73.000	60.100	60.100	60.100	60.100
22	– Aufwendungen aus internen Leistungsbeziehungen	59.937,02	73.000	60.100	60.100	60.100	60.100
23	Jahresergebnis des Teilhaushaltes nach Verrechnung der internen Leistungsbeziehungen und vor Veränderung der Rücklagen (Nummer 20 zuzüglich Nummer 21 abzüglich Nummer 22)	-619.944,98	-623.800	-750.800	-685.800	-685.400	-685.200

Teilhaushalt 1 Hauptamt, Finanzen, Bau- und Ordnungsamt
 verantwortlich: Herr Walter, Frau Linscheidt, Herr Granzow

Teilfinanzhaushalt							
Nr.	Ein- und Auszahlungsarten (gem. § 4 Absatz 12 GemHVO-Doppik)	Ergebnisse	Ansätze einschl. Nachträge 2024	Ansatz 2025	Planungsdaten 2026	Planungsdaten 2027	Planungsdaten 2028
		2023					
		in €					
		1	2	3	4	5	6
1	+ Steuern und ähnliche Abgaben	0,00	0	0	0	0	0
2	+ Zuwendungen, allgemeine Umlagen und sonstige Transfereinzahlungen	281,30	200	12.200	200	200	200
3	+ Einzahlungen der sozialen Sicherung	0,00	0	0	0	0	0
4	+ Öffentlich-rechtliche Leistungsentgelte	112.003,81	93.800	93.800	93.800	93.800	93.800
5	+ Privatrechtliche Leistungsentgelte	11.097,10	12.300	12.300	12.300	12.300	12.300
6	+ Kostenerstattungen und Kostenumlagen	29.431,01	30.000	29.000	29.000	29.000	29.000
7	+ Zinseinzahlungen und sonstige Finanzeinzahlungen	0,00	0	0	0	0	0
8	+ Sonstige laufende Einzahlungen	37.747,03	25.000	25.000	25.000	25.000	25.000
9	Summe der laufenden Einzahlungen (Summe der Nummern 1 bis 8)	190.560,25	161.300	172.300	160.300	160.300	160.300
10	- Personalauszahlungen	116.218,34	117.900	126.500	126.500	126.500	126.500
11	- Versorgungsauszahlungen	0,00	0	0	0	0	0
12	- Auszahlungen für Sach- und Dienstleistungen	499.199,82	493.700	603.200	537.500	537.500	537.500
13	- Zuwendungen, Umlagen und sonstige Transferauszahlungen	800,00	4.000	4.000	4.000	4.000	4.000
14	- Auszahlungen der sozialen Sicherungen	0,00	0	0	0	0	0
15	- Zinsauszahlungen und sonstige Finanzauszahlungen	0,00	0	0	0	0	0
16	- Sonstige laufende Auszahlungen	118.685,79	124.300	130.400	121.400	121.400	121.400
17	Summe der laufenden Auszahlungen (Summe der Nummern 10 bis 16)	734.903,95	739.900	864.100	789.400	789.400	789.400
18	Jahresbezogener Saldo der laufenden Ein- und Auszahlungen vor planmäßiger Tilgung (Saldo der Nummern 9 und 17)	-544.343,70	-578.600	-691.800	-629.100	-629.100	-629.100
18.1	Saldo der Ein- und Auszahlungen aus internen Leistungsbeziehungen	0,00	0	0	0	0	0
18.2	Jahresbezogener Saldo der laufenden Ein- und Auszahlungen vor planmäßiger Tilgung nach Verrechnung der internen Leistungsbeziehungen (Summe der Nummern 18 und 18.1)	-544.343,70	-578.600	-691.800	-629.100	-629.100	-629.100
19	+ Einzahlungen aus Investitionszuwendungen	136.025,36	204.700	28.000	585.000	0	0
20	+ Einzahlungen aus Beiträgen und ähnlichen Entgelten	-7.070,01	0	0	0	0	0
21	+ Einzahlungen aus Anlagevermögen	5.000,00	0	0	0	0	0
22	+ Einzahlungen aus sonstigen Ausleihungen und Kreditgewährungen	0,00	0	0	0	0	0
23	+ Sonstige Investitionseinzahlungen	0,00	0	0	0	0	0
24	Summe der Einzahlungen aus Investitionstätigkeit (Summe der Nummern 19 bis 23)	133.955,35	204.700	28.000	585.000	0	0
25	- Auszahlungen für Anlagevermögen	417.986,04	420.000	103.400	900.000	0	0
26	- Auszahlungen für sonstige Ausleihungen und Kreditgewährungen	0,00	0	0	0	0	0
27	- Sonstige Investitionsauszahlungen	0,00	0	0	0	0	0
28	Summe der Auszahlungen aus Investitionstätigkeit (Summe der Nummern 25 bis 27)	417.986,04	420.000	103.400	900.000	0	0
29	Saldo der Ein- und Auszahlungen aus Investitionstätigkeit (Saldo der Nummern 24 und 28)	-284.030,69	-215.300	-75.400	-315.000	0	0
30	Finanzmittelüberschuss/ Finanzmittelfehlbetrag des Teilhaushaltes (Summe der Nummern 18.2 und 29)	-828.374,39	-793.900	-767.200	-944.100	-629.100	-629.100
31	+ Einzahlungen aus der Aufnahme von Krediten für Investitionen und Investitionsförderungsmaßnahmen	0,00	0	0	0	0	0
32	- Auszahlungen für planmäßige Tilgung von Krediten für Investitionen und Investitionsförderungsmaßnahmen	0,00	0	0	0	0	0
33	- Sonstige Auszahlungen zur Tilgung von Krediten für Investitionen und Investitionsförderungsmaßnahmen	0,00	0	0	0	0	0
34	Saldo der Ein- und Auszahlungen aus Krediten für Investitionen und Investitionsförderungsmaßnahmen (Nummer 31 abzüglich Nummern 32 und 33)	0,00	0	0	0	0	0

Teilhaushalt 1 Hauptamt, Finanzen, Bau- und Ordnungsamt

verantwortlich: Herr Walter, Frau Linscheidt, Herr Granzow

Hauptproduktbereich

1

Zentrale Verwaltung

Produktbereich

11

Innere Verwaltung

Produkt

11100

Verwaltungssteuerung/Gemeindeorgane

Hauptamt - Frau Stiegler

Teilergebnishaushalt (Verwaltungssteuerung/Gemeindeorgane)

Nr.	Ertrags- und Aufwandsarten (gemäß § 4 Absatz 10 GemHVO-Doppik)	Ergebnisse	Ansätze einschl. Nachträge	Ansatz	Planungsdaten	Planungsdaten	Planungsdaten
		2023	2024	2025	2026	2027	2028
		in €					
		1	2	3	4	5	6
1	+ Steuern und ähnliche Abgaben	0,00	0	0	0	0	0
2	+ Zuwendungen, allgemeine Umlagen und sonstige Transfererträge	0,00	0	0	0	0	0
3	+ Erträge der sozialen Sicherung	0,00	0	0	0	0	0
4	+ Öffentlich-rechtliche Leistungsentgelte	0,00	0	0	0	0	0
5	+ Privatrechtliche Leistungsentgelte	0,00	0	0	0	0	0
6	+ Kostenerstattungen und Kostenumlagen	0,00	0	0	0	0	0
7	+ Andere aktivierte Eigenleistungen	0,00	0	0	0	0	0
8	+ Zinserträge und sonstige Finanzerträge	0,00	0	0	0	0	0
9	+ Sonstige Erträge	0,00	0	0	0	0	0
10	Summe der Erträge (Summe der Nummern 1 bis 9)	0,00	0	0	0	0	0
11	- Personalaufwendungen	21.580,00	23.800	27.000	27.000	27.000	27.000
	11100.50110000 Aufwendungen für Bürgermeister, Amtsvorsteher	17.280,00	17.300	21.000	21.000	21.000	21.000
	11100.50130000 Aufwendungen für Rats-/Vertretungs- und Ausschussmitglieder	4.300,00	6.000	6.000	6.000	6.000	6.000
	11100.50430000 Beiträge zur gesetzlichen Sozialversicherung für ehrenamtlich Tätige	0,00	500	0	0	0	0
12	- Versorgungsaufwendungen	0,00	0	0	0	0	0
13	- Aufwendungen für Sach- und Dienstleistungen	2.013,96	0	0	0	0	0
	11100.52380000 Unterhaltung der geringwertigen Geräte, Ausrüstungs- und sonstige Gebrauchsgegenstände	2.013,96	0	0	0	0	0
14	- Abschreibungen	0,00	0	0	0	0	0
15	- Zuwendungen, Umlagen und sonstige Transferaufwendungen	0,00	0	0	0	0	0
16	- Aufwendungen der sozialen Sicherung	0,00	0	0	0	0	0
17	- Zinsaufwendungen und sonstige Finanzaufwendungen	0,00	0	0	0	0	0
18	- Sonstige Aufwendungen	359,99	400	400	400	400	400
	11100.56120000 Aufwendungen für Aus- und Fortbildung, Umschulung	0,00	0	0	0	0	0
	11100.56920000 Verfügungsmittel	259,99	300	300	300	300	300
	11100.56930000 Repräsentationen	100,00	100	100	100	100	100
	11100.56990000 Sonstige laufende Aufwendungen Spende Flutopfer	0,00	0	0	0	0	0
19	Summe der Aufwendungen (Summe der Nummern 11 bis 18)	23.953,95	24.200	27.400	27.400	27.400	27.400
20	Jahresergebnis des Teilhaushaltes vor Verrechnung der internen Leistungsbeziehungen und vor Veränderung der Rücklagen (Saldo der Nummern 10 und 19)	-23.953,95	-24.200	-27.400	-27.400	-27.400	-27.400
21	+ Erträge aus internen Leistungsbeziehungen	0,00	0	0	0	0	0
22	- Aufwendungen aus internen Leistungsbeziehungen	0,00	0	0	0	0	0
23	Jahresergebnis des Teilhaushaltes nach Verrechnung der internen Leistungsbeziehungen und vor Veränderung der Rücklagen (Nummer 20 zuzüglich Nummer 21 abzüglich Nummer 22)	-23.953,95	-24.200	-27.400	-27.400	-27.400	-27.400

Teilhaushalt 1 Hauptamt, Finanzen, Bau- und Ordnungsamt

verantwortlich: Herr Walter, Frau Linscheidt, Herr Granzow

Hauptproduktbereich 1
Produktbereich 11
Produkt 11100

Zentrale Verwaltung
Innere Verwaltung
Verwaltungssteuerung/Gemeindeorgane

Hauptamt - Frau Stiegler

Teilfinanzhaushalt (Verwaltungssteuerung/Gemeindeorgane)							
Nr.	Ein- und Auszahlungsarten (gem. § 4 Absatz 12 GemHVO-Doppik)	Ergebnisse	Ansätze einschl. Nachträge	Ansatz	Planungsdaten	Planungsdaten	Planungsdaten
		2023	2024	2025	2026	2027	2028
		in €					
		1	2	3	4	5	6
1	+ Steuern und ähnliche Abgaben	0,00	0	0	0	0	0
2	+ Zuwendungen, allgemeine Umlagen und sonstige Transfereinzahlungen	0,00	0	0	0	0	0
3	+ Einzahlungen der sozialen Sicherung	0,00	0	0	0	0	0
4	+ Öffentlich-rechtliche Leistungsentgelte	0,00	0	0	0	0	0
5	+ Privatrechtliche Leistungsentgelte	0,00	0	0	0	0	0
6	+ Kostenerstattungen und Kostenumlagen	0,00	0	0	0	0	0
7	+ Zinseinzahlungen und sonstige Finanzeinzahlungen	0,00	0	0	0	0	0
8	+ Sonstige laufende Einzahlungen	0,00	0	0	0	0	0
9	Summe der laufenden Einzahlungen (Summe der Nummern 1 bis 8)	0,00	0	0	0	0	0
10	- Personalauszahlungen	21.580,00	23.800	27.000	27.000	27.000	27.000
	11100.701100000 Auszahlungen für Bürgermeister, Amtsvorsteher	17.280,00	17.300	21.000	21.000	21.000	21.000
	11100.701300000 Auszahlungen für Rats-/Vertretungs- und Ausschussmitglieder	4.300,00	6.000	6.000	6.000	6.000	6.000
	11100.704300000 Beiträge zur gesetzlichen Sozialversicherung für ehrenamtlich Tätige	0,00	500	0	0	0	0
11	- Versorgungsauszahlungen	0,00	0	0	0	0	0
12	- Auszahlungen für Sach- und Dienstleistungen	2.013,96	0	0	0	0	0
	11100.723800000 Unterhaltung der geringwertigen Geräte, Ausrüstungs- und sonstige Gebrauchsgegenstände	2.013,96	0	0	0	0	0
13	- Zuwendungen, Umlagen und sonstige Transferauszahlungen	0,00	0	0	0	0	0
14	- Auszahlungen der sozialen Sicherungen	0,00	0	0	0	0	0
15	- Zinsauszahlungen und sonstige Finanzauszahlungen	0,00	0	0	0	0	0
16	- Sonstige laufende Auszahlungen	359,99	400	400	400	400	400
	11100.761200000 Auszahlungen für Aus- und Fortbildung, Umschulung	0,00	0	0	0	0	0
	11100.769200000 Verfügungsmittel	259,99	300	300	300	300	300
	11100.769300000 Repräsentationen	100,00	100	100	100	100	100
	11100.769900000 Sonstige laufende Auszahlungen der Verwaltungstätigkeit (Sonstige)	0,00	0	0	0	0	0
17	Summe der laufenden Auszahlungen (Summe der Nummern 10 bis 16)	23.953,95	24.200	27.400	27.400	27.400	27.400
18	Jahresbezogener Saldo der laufenden Ein- und Auszahlungen vor planmäßiger Tilgung (Saldo der Nummern 9 und 17)	-23.953,95	-24.200	-27.400	-27.400	-27.400	-27.400
18.1	Saldo der Ein- und Auszahlungen aus internen Leistungsbeziehungen	0,00	0	0	0	0	0
18.2	Jahresbezogener Saldo der laufenden Ein- und Auszahlungen vor planmäßiger Tilgung nach Verrechnung der internen Leistungsbeziehungen (Summe der Nummern 18 und 18.1)	-23.953,95	-24.200	-27.400	-27.400	-27.400	-27.400
19	+ Einzahlungen aus Investitionszuwendungen	0,00	0	0	0	0	0
20	+ Einzahlungen aus Beiträgen und ähnlichen Entgelten	0,00	0	0	0	0	0
21	+ Einzahlungen aus Anlagevermögen	0,00	0	0	0	0	0
22	+ Einzahlungen aus sonstigen Ausleihungen und Kreditgewährungen	0,00	0	0	0	0	0
23	+ Sonstige Investitionseinzahlungen	0,00	0	0	0	0	0
24	Summe der Einzahlungen aus Investitionstätigkeit (Summe der Nummern 19 bis 23)	0,00	0	0	0	0	0
25	- Auszahlungen für Anlagevermögen	0,00	0	0	0	0	0
26	- Auszahlungen für sonstige Ausleihungen und Kreditgewährungen	0,00	0	0	0	0	0
27	- Sonstige Investitionsauszahlungen	0,00	0	0	0	0	0
28	Summe der Auszahlungen aus Investitionstätigkeit (Summe der Nummern 25 bis 27)	0,00	0	0	0	0	0
29	Saldo der Ein- und Auszahlungen aus Investitionstätigkeit (Saldo der Nummern 24 und 28)	0,00	0	0	0	0	0
30	Finanzmittelüberschuss/ Finanzmittelfehlbetrag des Teilhaushaltes (Summe der Nummern 18.2 und 29)	-23.953,95	-24.200	-27.400	-27.400	-27.400	-27.400

Teilhaushalt 1 Hauptamt, Finanzen, Bau- und Ordnungsamt

verantwortlich: Herr Walter, Frau Linscheidt, Herr Granzow

Hauptproduktbereich

1

Zentrale Verwaltung

Produktbereich

11

Innere Verwaltung

Produkt

11100

Verwaltungssteuerung/Gemeindeorgane

Hauptamt - Frau Stiegler

Nr.	Ein- und Auszahlungsarten (gem. § 4 Absatz 12 GemHVO-Doppik)	Ergebnisse	Ansätze einschl. Nachträge 2024	Ansatz 2025	Planungsdaten 2026	Planungsdaten 2027	Planungsdaten 2028
		2023					
in €							
31	+ Einzahlungen aus der Aufnahme von Krediten für Investitionen und Investitionsförderungsmaßnahmen	0,00	0	0	0	0	0
32	– Auszahlungen für planmäßige Tilgung von Krediten für Investitionen und Investitionsförderungsmaßnahmen	0,00	0	0	0	0	0
33	– Sonstige Auszahlungen zur Tilgung von Krediten für Investitionen und Investitionsförderungsmaßnahmen	0,00	0	0	0	0	0
34	Saldo der Ein- und Auszahlungen aus Krediten für Investitionen und Investitionsförderungsmaßnahmen (Nummer 31 abzüglich Nummern 32 und 33)	0,00	0	0	0	0	0

Teilhaushalt 1 Hauptamt, Finanzen, Bau- und Ordnungsamt

Hauptproduktbereich	1	verantwortlich: Herr Walter, Frau Linscheidt, Herr Granzow	
Produktbereich	11	Zentrale Verwaltung	
Produkt	11100	Innere Verwaltung	
		Verwaltungssteuerung/Gemeindeorgane	Hauptamt - Frau Stiegler

Wesentliche Produkte des Teilhaushaltes (1 Hauptamt, Finanzen, Bau- und Ordnungsamt)

Produkt:	1110000000 - Verwaltungssteuerung/Gemeindeorgane					
Hauptproduktbereich:	1 Zentrale Verwaltung					
Produktbereich:	11 Innere Verwaltung					
Produktgruppe:	111 Verwaltungssteuerung					
Produktverantwortung:						
Beschreibung des Produktes:	Vorbereitung und Durchführung der Sitzungen der Gemeindegremien sowie die Beschlusskontrolle.					
Ziele:	rechtzeitiger Versand der Sitzungsunterlagen, zeitnahe Protokollführung, kontinuierliche Beratung und Betreuung der Gremienmitglieder					
Leistungen:						
Grund-/Kennzahlen:						
Bezeichnung	2023	2024	2025	2026	2027	2028
Erläuterungen (gem. § 4 Abs. 15 GemHV-Doppik)						
Finanzen in €:						
	laufende Einzahlungen	laufende Auszahlungen	Saldo	Erträge	Aufwendungen	Ergebnis
Plan 2024	0	24.200	-24.200	0	24.200	-24.200
Plan 2025	0	27.400	-27.400	0	27.400	-27.400
Veränderung gegenüber dem Vorjahr	0	3.200	-3.200	0	3.200	-3.200

Teilhaushalt 1 Hauptamt, Finanzen, Bau- und Ordnungsamt

verantwortlich: Herr Walter, Frau Linscheidt, Herr Granzow

Hauptproduktbereich

1

Produktbereich

11

Produkt

11401

Zentrale Verwaltung

Innere Verwaltung

Zentrales Grundstücks- und Gebäudemanagement

Bau- und Ordnungsamt -

Frau Voß

Teilergebnishaushalt (Zentrales Grundstücks- und Gebäudemanagement)

Nr.	Ertrags- und Aufwandsarten (gemäß § 4 Absatz 10 GemHVO-Doppik)	Ergebnisse	Ansätze einschl. Nachträge	Ansatz	Planungsdaten	Planungsdaten	Planungsdaten
		2023	2024	2025	2026	2027	2028
		in €					
		1	2	3	4	5	6
1	+ Steuern und ähnliche Abgaben	0,00	0	0	0	0	0
2	+ Zuwendungen, allgemeine Umlagen und sonstige Transfererträge	0,00	0	12.000	0	0	0
	11401.41442000 Zuweisungen und Zuschüsse für laufende Zwecke vom Land	0,00	0	12.000	0	0	0
3	+ Erträge der sozialen Sicherung	0,00	0	0	0	0	0
4	+ Öffentlich-rechtliche Leistungsentgelte	0,00	0	0	0	0	0
5	+ Privatrechtliche Leistungsentgelte	11.297,91	11.600	11.600	11.600	11.600	11.600
	11401.44110000 Miete Gemeinderäume	8.695,54	9.000	9.000	9.000	9.000	9.000
	11401.44110001 Mieten und Pachten	0,00	0	0	0	0	0
	11401.44110002 Gartenpachten	489,87	500	500	500	500	500
	11401.44110004 Garagenpachten	2.112,50	2.100	2.100	2.100	2.100	2.100
6	+ Kostenerstattungen und Kostenumlagen	0,00	0	0	0	0	0
7	+ Andere aktivierte Eigenleistungen	0,00	0	0	0	0	0
8	+ Zinserträge und sonstige Finanzerträge	0,00	0	0	0	0	0
9	+ Sonstige Erträge	9.895,97	0	0	0	0	0
	11401.46112000 Erträge aus der Veräußerung von Grundstücken und Gebäuden	5.000,00	0	0	0	0	0
	11401.46200000 Weitere sonstige laufende Erträge (nicht verwenden)	0,00	0	0	0	0	0
	11401.46290000 Sonstige weitere sonstige laufende Erträge	1.550,00	0	0	0	0	0
	11401.46299999 Rückerstattung Verbrauchsabrechnungen	3.345,97	0	0	0	0	0
	11401.46611000 Erträge aus der Auflösung von Wertberichtigungen auf Forderungen	0,00	0	0	0	0	0
10	Summe der Erträge (Summe der Nummern 1 bis 9)	21.193,88	11.600	23.600	11.600	11.600	11.600
11	– Personalaufwendungen	0,00	0	0	0	0	0
12	– Versorgungsaufwendungen	0,00	0	0	0	0	0
13	– Aufwendungen für Sach- und Dienstleistungen	18.409,18	27.000	73.000	23.000	23.000	23.000
	11401.52200000 Aufwendungen für Energie / Wasser / Abwasser / Abfall	11.920,22	20.000	15.000	15.000	15.000	15.000
	11401.52310000 Unterhaltung der Grundstücke, Außenanlagen, Gebäude und Gebäudeeinrichtungen	3.170,48	5.000	5.000	5.000	5.000	5.000
	11401.52310001 Unterhaltung der Grundstücke, Außenanlagen, Gebäude und Gebäudeeinrichtungen	0,00	0	50.000	0	0	0
	11401.52320000 Bewirtschaftung der Grundstücke, Außenanlagen, Gebäude und Gebäudeeinrichtungen	3.318,48	2.000	3.000	3.000	3.000	3.000
	11401.52380000 Unterhaltung der geringwertigen Geräte, Ausrüstungs- und sonstige Gebrauchsgegenstände	0,00	0	0	0	0	0
14	– Abschreibungen	258,10	300	300	300	300	300
	11401.53400000 Abschreibungen auf bebaute Grundstücke und grundstücksgleiche Rechte	257,10	300	300	300	300	300
	11401.53990000 Sonstige Abschreibungen	1,00	0	0	0	0	0
15	– Zuwendungen, Umlagen und sonstige Transferaufwendungen	0,00	0	0	0	0	0
16	– Aufwendungen der sozialen Sicherung	0,00	0	0	0	0	0
17	– Zinsaufwendungen und sonstige Finanzaufwendungen	0,00	0	0	0	0	0
18	– Sonstige Aufwendungen	8.299,06	6.200	3.400	3.400	3.400	3.400
	11401.56210000 Mieten, Pachten und Erbbauzinsen	201,27	200	200	200	200	200
	11401.56250000 Sachverständigen-, Gerichts- und ähnliche Aufwendungen Bauleitplanung	1.785,00	5.000	2.000	2.000	2.000	2.000
	11401.56411000 Gebäudeversicherungen	366,68	400	600	600	600	600
	11401.56512000 Verluste aus dem Abgang von Sachanlagen	5.136,28	0	0	0	0	0
	11401.56551000 Einzelwertberichtigung	275,64	0	0	0	0	0
	11401.56813000 Grundsteuer B für gemeindeeigene Grundstücke	534,19	600	600	600	600	600
19	Summe der Aufwendungen (Summe der Nummern 11 bis 18)	26.966,34	33.500	76.700	26.700	26.700	26.700
20	Jahresergebnis des Teilhaushaltes vor Verrechnung der internen Leistungsbeziehungen und vor Veränderung der Rücklagen (Saldo der Nummern 10 und 19)	-5.772,46	-21.900	-53.100	-15.100	-15.100	-15.100
21	+ Erträge aus internen Leistungsbeziehungen	0,00	0	0	0	0	0
22	– Aufwendungen aus internen Leistungsbeziehungen	18.997,84	35.000	19.000	19.000	19.000	19.000

Teilhaushalt 1 Hauptamt, Finanzen, Bau- und Ordnungsamt

verantwortlich: Herr Walter, Frau Linscheid, Herr Granzow

Hauptproduktbereich 1
 Produktbereich 11
 Produkt 11401

Zentrale Verwaltung
 Innere Verwaltung
 Zentrales Grundstücks- und Gebäudemanagement

Bau- und Ordnungsamt -
 Frau Voß

Nr.	Ertrags- und Aufwandsarten (gemäß § 4 Absatz 10 GemHVO-Doppik)	Ergebnisse	Ansätze einschl. Nachträge	Ansatz	Planungsdaten	Planungsdaten	Planungsdaten
		2023	2024	2025	2026	2027	2028
in €							
	11401.58200000 Aufwendungen aus Umlagen	18.997,84	35.000	19.000	19.000	19.000	19.000
23	Jahresergebnis des Teilhaushaltes nach Verrechnung der internen Leistungsbeziehungen und vor Veränderung der Rücklagen (Nummer 20 zuzüglich Nummer 21 abzüglich Nummer 22)	-24.770,30	-56.900	-72.100	-34.100	-34.100	-34.100

Teilhaushalt 1 Hauptamt, Finanzen, Bau- und Ordnungsamt

verantwortlich: Herr Walter, Frau Linscheidt, Herr Granzow

Hauptproduktbereich

1

Produktbereich

11

Produkt

11401

Zentrale Verwaltung

Innere Verwaltung

Zentrales Grundstücks- und Gebäudemanagement

Bau- und Ordnungsamt -
Frau Voß

Teilfinanzhaushalt (Zentrales Grundstücks- und Gebäudemanagement)

Nr.	Ein- und Auszahlungsarten (gem. § 4 Absatz 12 GemHVO-Doppik)	Ergebnisse	Ansätze einschl. Nachträge	Ansatz	Planungsdaten	Planungsdaten	Planungsdaten
		2023	2024	2025	2026	2027	2028
		in €					
		1	2	3	4	5	6
1	+ Steuern und ähnliche Abgaben	0,00	0	0	0	0	0
2	+ Zuwendungen, allgemeine Umlagen und sonstige Transfereinzahlungen	0,00	0	12.000	0	0	0
	11401.61442000 Zuweisungen und Zuschüsse für laufende Zwecke vom Land	0,00	0	12.000	0	0	0
3	+ Einzahlungen der sozialen Sicherung	0,00	0	0	0	0	0
4	+ Öffentlich-rechtliche Leistungsentgelte	0,00	0	0	0	0	0
5	+ Privatrechtliche Leistungsentgelte	10.967,10	11.600	11.600	11.600	11.600	11.600
	11401.64110000 Mieten und Pachten, Erbbauzinsen	8.419,90	9.000	9.000	9.000	9.000	9.000
	11401.64110002 Mieten und Pachten, Erbbauzinsen	488,87	500	500	500	500	500
	11401.64110004 Mieten und Pachten Erbbauzinsen	2.058,33	2.100	2.100	2.100	2.100	2.100
6	+ Kostenerstattungen und Kostenumlagen	0,00	0	0	0	0	0
7	+ Zinseinzahlungen und sonstige Finanzeinzahlungen	0,00	0	0	0	0	0
8	+ Sonstige laufende Einzahlungen	2.751,86	0	0	0	0	0
	11401.66290000 Sonstige laufende Einzahlungen (Sonstige)	2.751,86	0	0	0	0	0
9	Summe der laufenden Einzahlungen (Summe der Nummern 1 bis 8)	13.718,96	11.600	23.600	11.600	11.600	11.600
10	- Personalauszahlungen	0,00	0	0	0	0	0
11	- Versorgungsauszahlungen	0,00	0	0	0	0	0
12	- Auszahlungen für Sach- und Dienstleistungen	15.470,62	27.000	73.000	23.000	23.000	23.000
	11401.72200000 Auszahlungen für Energie / Wasser / Abwasser / Abfall	13.382,68	20.000	15.000	15.000	15.000	15.000
	11401.72310000 Unterhaltung der Grundstücke, Außenanlagen, Gebäude und Gebäudeeinrichtungen	197,26	5.000	5.000	5.000	5.000	5.000
	11401.72310001 Unterhaltung der Grundstücke, Außenanlagen, Gebäude und Gebäudeeinrichtungen	0,00	0	50.000	0	0	0
	11401.72320000 Bewirtschaftung der Grundstücke, Außenanlagen, Gebäude und Gebäudeeinrichtungen	1.890,68	2.000	3.000	3.000	3.000	3.000
	11401.72380000 Unterhaltung der geringwertigen Geräte, Ausrüstungs- und sonstige Gebrauchsgegenstände	0,00	0	0	0	0	0
13	- Zuwendungen, Umlagen und sonstige Transferauszahlungen	0,00	0	0	0	0	0
14	- Auszahlungen der sozialen Sicherungen	0,00	0	0	0	0	0
15	- Zinsauszahlungen und sonstige Finanzauszahlungen	0,00	0	0	0	0	0
16	- Sonstige laufende Auszahlungen	2.520,46	6.200	3.400	3.400	3.400	3.400
	11401.76210000 Mieten, Pachten und Erbbauzinsen	201,27	200	200	200	200	200
	11401.76250000 Sachverständigen-, Gerichts- und ähnliche Auszahlungen	1.785,00	5.000	2.000	2.000	2.000	2.000
	11401.76411000 Gebäudeversicherungen	0,00	400	600	600	600	600
	11401.76813000 Grundsteuer B für gemeindeeigene Grundstücke	534,19	600	600	600	600	600
17	Summe der laufenden Auszahlungen (Summe der Nummern 10 bis 16)	17.991,08	33.200	76.400	26.400	26.400	26.400
18	Jahresbezogener Saldo der laufenden Ein- und Auszahlungen vor planmäßiger Tilgung (Saldo der Nummern 9 und 17)	-4.272,12	-21.600	-52.800	-14.800	-14.800	-14.800
18.1	Saldo der Ein- und Auszahlungen aus internen Leistungsbeziehungen	0,00	0	0	0	0	0
18.2	Jahresbezogener Saldo der laufenden Ein- und Auszahlungen vor planmäßiger Tilgung nach Verrechnung der internen Leistungsbeziehungen (Summe der Nummern 18 und 18.1)	-4.272,12	-21.600	-52.800	-14.800	-14.800	-14.800
19	+ Einzahlungen aus Investitionszuwendungen	0,00	0	0	0	0	0
20	+ Einzahlungen aus Beiträgen und ähnlichen Entgelten	0,00	0	0	0	0	0
21	+ Einzahlungen aus Anlagevermögen	5.000,00	0	0	0	0	0
	11401.68511000 Einzahlungen aus der Veräußerung unbebauter Grundstücke und grundstücksgleicher Rechte	5.000,00	0	0	0	0	0
22	+ Einzahlungen aus sonstigen Ausleihungen und Kreditgewährungen	0,00	0	0	0	0	0
23	+ Sonstige Investitionseinzahlungen	0,00	0	0	0	0	0
24	Summe der Einzahlungen aus Investitionstätigkeit (Summe der Nummern 19 bis 23)	5.000,00	0	0	0	0	0

Teilhaushalt 1 Hauptamt, Finanzen, Bau- und Ordnungsamt

verantwortlich: Herr Walter, Frau Linscheidt, Herr Granzow

Hauptproduktbereich 1
 Produktbereich 11
 Produkt 11401

Zentrale Verwaltung
 Innere Verwaltung
 Zentrales Grundstücks- und Gebäudemanagement

Bau- und Ordnungsamt -
 Frau Voß

Nr.	Ein- und Auszahlungsarten (gem. § 4 Absatz 12 GemHVO-Doppik)	Ergebnisse	Ansätze einschl. Nachträge	Ansatz	Planungsdaten	Planungsdaten	Planungsdaten
		2023	2024	2025	2026	2027	2028
in €							
25	– Auszahlungen für Anlagevermögen	11.979,31	0	0	0	0	0
	11401.78511000 Auszahlungen für den Erwerb unbebauter Grundstücke und grundstücksgleicher Rechte	0,00	0	0	0	0	0
	11401.78512000 Auszahlungen für Baumaßnahmen (Herstellungskosten) auf unbebauten Grundstücken	6.007,86	0	0	0	0	0
	11401.78530000 Auszahlungen für Infrastrukturvermögen, einschließlich Grundstücke und grundstücksgleiche Rechte	5.971,45	0	0	0	0	0
26	– Auszahlungen für sonstige Ausleihungen und Kreditgewährungen	0,00	0	0	0	0	0
27	– Sonstige Investitionsauszahlungen	0,00	0	0	0	0	0
28	Summe der Auszahlungen aus Investitionstätigkeit (Summe der Nummern 25 bis 27)	11.979,31	0	0	0	0	0
29	Saldo der Ein- und Auszahlungen aus Investitionstätigkeit (Saldo der Nummern 24 und 28)	-6.979,31	0	0	0	0	0
30	Finanzmittelüberschuss/ Finanzmittelfehlbetrag des Teilhaushaltes (Summe der Nummern 18.2 und 29)	-11.251,43	-21.600	-52.800	-14.800	-14.800	-14.800
31	+ Einzahlungen aus der Aufnahme von Krediten für Investitionen und Investitionsförderungsmaßnahmen	0,00	0	0	0	0	0
32	– Auszahlungen für planmäßige Tilgung von Krediten für Investitionen und Investitionsförderungsmaßnahmen	0,00	0	0	0	0	0
33	– Sonstige Auszahlungen zur Tilgung von Krediten für Investitionen und Investitionsförderungsmaßnahmen	0,00	0	0	0	0	0
34	Saldo der Ein- und Auszahlungen aus Krediten für Investitionen und Investitionsförderungsmaßnahmen (Nummer 31 abzüglich Nummern 32 und 33)	0,00	0	0	0	0	0

Teilhaushalt 1 Hauptamt, Finanzen, Bau- und Ordnungsamt

verantwortlich: Herr Walter, Frau Linscheidt, Herr Granzow

Hauptproduktbereich

1

Zentrale Verwaltung

Produktbereich

11

Innere Verwaltung

Produkt

11401

Zentrales Grundstücks- und Gebäudemanagement

Bau- und Ordnungsamt -
Frau Voß

Wesentliche Produkte des Teilhaushaltes (1 Hauptamt, Finanzen, Bau- und Ordnungsamt)

Produkt:	1140100000 - Zentrales Grundstücks- und Gebäudemanagement					
Hauptproduktbereich:	1 Zentrale Verwaltung					
Produktbereich:	11 Innere Verwaltung					
Produktgruppe:	114 Zentrale Dienste					
Produktverantwortung:						
Beschreibung des Produktes:	Verwaltung des unbebauten Grundvermögens, soweit nicht anderen Produktbereichen zugeordnet sowie Abwicklung sämtlicher Grundstücksgeschäfte, einschließlich bebauter Grundstücke; Bereitstellung, Unterhaltung und Bewirtschaftung von Gebäuden					
Ziele:						
Leistungen:						
Grund-/Kennzahlen:						
Bezeichnung	2023	2024	2025	2026	2027	2028
Erläuterungen (gem. § 4 Abs. 15 GemHV-Doppik)						
Finanzen in €:						
	laufende Einzahlungen	laufende Auszahlungen	Saldo	Erträge	Aufwendungen	Ergebnis
Plan 2024	11.600	33.200	-21.600	11.600	33.500	-21.900
Plan 2025	23.600	76.400	-52.800	23.600	76.700	-53.100
Veränderung gegenüber dem Vorjahr	12.000	43.200	-31.200	12.000	43.200	-31.200

Teilhaushalt 1 Hauptamt, Finanzen, Bau- und Ordnungsamt

verantwortlich: Herr Walter, Frau Linscheidt, Herr Granzow

Hauptproduktbereich 1
 Produktbereich 11
 Produkt 11403

Zentrale Verwaltung
 Innere Verwaltung
 Bauhof

Bau- und Ordnungsamt -
 Herr Weber

Teilergebnishaushalt (Bauhof)							
Nr.	Ertrags- und Aufwandsarten (gemäß § 4 Absatz 10 GemHVO-Doppik)	Ergebnisse	Ansätze einschl. Nachträge	Ansatz	Planungsdaten	Planungsdaten	Planungsdaten
		2023	2024	2025	2026	2027	2028
		in €					
		1	2	3	4	5	6
1	+ Steuern und ähnliche Abgaben	0,00	0	0	0	0	0
2	+ Zuwendungen, allgemeine Umlagen und sonstige Transfererträge	1.960,97	1.700	1.700	1.700	1.700	800
	11403.41441000 Erstattung BAV (§100 EStG)	231,30	0	0	0	0	0
	11403.41500000 Erträge aus der Auflösung von Sonderposten	1.729,67	1.700	1.700	1.700	1.700	800
3	+ Erträge der sozialen Sicherung	0,00	0	0	0	0	0
4	+ Öffentlich-rechtliche Leistungsentgelte	0,00	0	0	0	0	0
5	+ Privatrechtliche Leistungsentgelte	0,00	0	0	0	0	0
6	+ Kostenerstattungen und Kostenumlagen	140,57	0	0	0	0	0
	11403.44251000 Kostenerstattungen und Kostenumlagen von privaten Unternehmen	140,57	0	0	0	0	0
7	+ Andere aktivierte Eigenleistungen	0,00	0	0	0	0	0
8	+ Zinserträge und sonstige Finanzerträge	0,00	0	0	0	0	0
9	+ Sonstige Erträge	0,00	0	0	0	0	0
	11403.46270000 Versicherungserstattungen	0,00	0	0	0	0	0
	11403.46290000 Sonstige weitere sonstige laufende Erträge	0,00	0	0	0	0	0
10	Summe der Erträge (Summe der Nummern 1 bis 9)	2.101,54	1.700	1.700	1.700	1.700	800
11	- Personalaufwendungen	90.498,34	89.900	89.900	89.900	89.900	89.900
	11403.50221000 Vergütungen für Arbeitnehmer	73.438,72	70.200	70.200	70.200	70.200	70.200
	11403.50222000 Leistungszulagen für Arbeitnehmer	0,00	1.300	1.300	1.300	1.300	1.300
	11403.50320000 Beiträge zu Versorgungskassen für Arbeitnehmer	2.496,85	2.800	2.800	2.800	2.800	2.800
	11403.50420000 Beiträge zur gesetzlichen Sozialversicherung für Arbeitnehmer	14.562,77	15.600	15.600	15.600	15.600	15.600
12	- Versorgungsaufwendungen	0,00	0	0	0	0	0
13	- Aufwendungen für Sach- und Dienstleistungen	22.547,14	21.500	24.500	21.500	21.500	21.500
	11403.52350000 Fahrzeugunterhaltung	19.349,37	15.000	18.000	15.000	15.000	15.000
	11403.52370000 Unterhaltung der Betriebs- und Geschäftsausstattung	1.457,50	2.500	2.500	2.500	2.500	2.500
	11403.52380000 Unterhaltung der geringwertigen Geräte, Ausrüstungs- und sonstige Gebrauchsgegenstände	1.740,27	4.000	4.000	4.000	4.000	4.000
14	- Abschreibungen	16.951,77	2.500	19.600	19.600	19.600	18.700
	11403.53800000 Abschreibungen auf Maschinen und technische Anlagen, Fahrzeuge, Betriebs- und Geschäftsausstattung, Pflanzen, Tiere	16.951,77	2.500	19.600	19.600	19.600	18.700
	11403.53920000 Außerplanmäßige Abschreibungen auf Sachanlagen	0,00	0	0	0	0	0
15	- Zuwendungen, Umlagen und sonstige Transferaufwendungen	0,00	0	0	0	0	0
16	- Aufwendungen der sozialen Sicherung	0,00	0	0	0	0	0
17	- Zinsaufwendungen und sonstige Finanzaufwendungen	0,00	0	0	0	0	0
18	- Sonstige Aufwendungen	15.333,98	11.200	11.200	11.200	11.200	11.200
	11403.56150000 Aufwendungen für Dienst- und Schutzkleidung, persönliche Ausrüstungsgegenstände	0,00	600	600	600	600	600
	11403.56190000 Sonstige Personalaufwendungen	177,42	200	200	200	200	200
	11403.56220000 Leasing	12.232,00	6.000	6.000	6.000	6.000	6.000
	11403.56340000 Telefon, Datenübertragungskosten	220,32	200	200	200	200	200
	11403.56412000 Kfz-Versicherungen	1.789,24	2.000	2.000	2.000	2.000	2.000
	11403.56414000 Unfallversicherungen	0,00	700	700	700	700	700
	11403.56820000 Kraftfahrzeugsteuer	915,00	1.500	1.500	1.500	1.500	1.500
19	Summe der Aufwendungen (Summe der Nummern 11 bis 18)	145.331,23	125.100	145.200	142.200	142.200	141.300
20	Jahresergebnis des Teilhaushaltes vor Verrechnung der internen Leistungsbeziehungen und vor Veränderung der Rücklagen (Saldo der Nummern 10 und 19)	-143.229,69	-123.400	-143.500	-140.500	-140.500	-140.500
21	+ Erträge aus internen Leistungsbeziehungen	59.937,02	73.000	60.100	60.100	60.100	60.100
	11403.48200000 Erträge aus Umlagen	59.937,02	73.000	60.100	60.100	60.100	60.100
22	- Aufwendungen aus internen Leistungsbeziehungen	0,00	0	0	0	0	0
23	Jahresergebnis des Teilhaushaltes nach Verrechnung der internen Leistungsbeziehungen und vor Veränderung der Rücklagen (Nummer 20 zuzüglich Nummer 21 abzüglich Nummer 22)	-83.292,67	-50.400	-83.400	-80.400	-80.400	-80.400

Teilhaushalt 1 Hauptamt, Finanzen, Bau- und Ordnungsamt

verantwortlich: Herr Walter, Frau Linscheid, Herr Granzow

Hauptproduktbereich 1
 Produktbereich 11
 Produkt 11403

Zentrale Verwaltung
 Innere Verwaltung
 Bauhof

Bau- und Ordnungsamt -
 Herr Weber

Nr.	Ertrags- und Aufwandsarten (gemäß § 4 Absatz 10 GemHVO-Doppik)	Ergebnisse	Ansätze einschl. Nachträge	Ansatz	Planungsdaten	Planungsdaten	Planungsdaten
		2023	2024	2025	2026	2027	2028
in €							

Teilhaushalt 1 Hauptamt, Finanzen, Bau- und Ordnungsamt

verantwortlich: Herr Walter, Frau Linscheidt, Herr Granzow

Hauptproduktbereich 1
Produktbereich 11
Produkt 11403

Zentrale Verwaltung
Innere Verwaltung
Bauhof

Bau- und Ordnungsamt -
Herr Weber

Teilfinanzhaushalt (Bauhof)							
Nr.	Ein- und Auszahlungsarten (gem. § 4 Absatz 12 GemHVO-Doppik)	Ergebnisse	Ansätze einschl. Nachträge	Ansatz	Planungsdaten	Planungsdaten	Planungsdaten
		2023	2024	2025	2026	2027	2028
		in €					
		1	2	3	4	5	6
1	+ Steuern und ähnliche Abgaben	0,00	0	0	0	0	0
2	+ Zuwendungen, allgemeine Umlagen und sonstige Transfereinzahlungen	231,30	0	0	0	0	0
	11403.61441000 Zuweisungen und Zuschüsse für laufende Zwecke vom Bund	231,30	0	0	0	0	0
3	+ Einzahlungen der sozialen Sicherung	0,00	0	0	0	0	0
4	+ Öffentlich-rechtliche Leistungsentgelte	0,00	0	0	0	0	0
5	+ Privatrechtliche Leistungsentgelte	0,00	0	0	0	0	0
6	+ Kostenerstattungen und Kostenumlagen	140,57	0	0	0	0	0
	11403.64251000 Kostenerstattungen und Kostenumlagen von privaten Unternehmen	140,57	0	0	0	0	0
7	+ Zinseinzahlungen und sonstige Finanzeinzahlungen	0,00	0	0	0	0	0
8	+ Sonstige laufende Einzahlungen	0,00	0	0	0	0	0
	11403.66270000 Versicherungerstattungen	0,00	0	0	0	0	0
	11403.66290000 Sonstige laufende Einzahlungen (Sonstige)	0,00	0	0	0	0	0
9	Summe der laufenden Einzahlungen (Summe der Nummern 1 bis 8)	371,87	0	0	0	0	0
10	– Personalauszahlungen	90.498,34	89.900	89.900	89.900	89.900	89.900
	11403.70221000 Vergütungen für Arbeitnehmer	73.438,72	70.200	70.200	70.200	70.200	70.200
	11403.70222000 Leistungszulagen für Arbeitnehmer	0,00	1.300	1.300	1.300	1.300	1.300
	11403.70320000 Beiträge zu Versorgungskassen für Arbeitnehmer	2.496,85	2.800	2.800	2.800	2.800	2.800
	11403.70420000 Beiträge zur gesetzlichen Sozialversicherung für Arbeitnehmer	14.562,77	15.600	15.600	15.600	15.600	15.600
11	– Versorgungsauszahlungen	0,00	0	0	0	0	0
12	– Auszahlungen für Sach- und Dienstleistungen	22.545,24	21.500	24.500	21.500	21.500	21.500
	11403.72350000 Fahrzeugunterhaltung	19.347,47	15.000	18.000	15.000	15.000	15.000
	11403.72370000 Unterhaltung der Betriebs- und Geschäftsausstattung	1.457,50	2.500	2.500	2.500	2.500	2.500
	11403.72380000 Unterhaltung der geringwertigen Geräte, Ausrüstungs- und sonstige Gebrauchsgegenstände	1.740,27	4.000	4.000	4.000	4.000	4.000
13	– Zuwendungen, Umlagen und sonstige Transferauszahlungen	0,00	0	0	0	0	0
14	– Auszahlungen der sozialen Sicherungen	0,00	0	0	0	0	0
15	– Zinsauszahlungen und sonstige Finanzauszahlungen	0,00	0	0	0	0	0
16	– Sonstige laufende Auszahlungen	15.333,98	11.200	11.200	11.200	11.200	11.200
	11403.76150000 Auszahlungen für Dienst- und Schutzkleidung, persönliche Ausrüstungsgegenstände	0,00	600	600	600	600	600
	11403.76190000 Sonstige Personalebenaufwendungen	177,42	200	200	200	200	200
	11403.76220000 Leasing	12.232,00	6.000	6.000	6.000	6.000	6.000
	11403.76340000 Telefon, Datenübertragungskosten	220,32	200	200	200	200	200
	11403.76412000 Kfz-Versicherungen	1.789,24	2.000	2.000	2.000	2.000	2.000
	11403.76414000 Unfallversicherungen	0,00	700	700	700	700	700
	11403.76820000 Kraftfahrzeugsteuer	915,00	1.500	1.500	1.500	1.500	1.500
17	Summe der laufenden Auszahlungen (Summe der Nummern 10 bis 16)	128.377,56	122.600	125.600	122.600	122.600	122.600
18	Jahresbezogener Saldo der laufenden Ein- und Auszahlungen vor planmäßiger Tilgung (Saldo der Nummern 9 und 17)	-128.005,69	-122.600	-125.600	-122.600	-122.600	-122.600
18.1	Saldo der Ein- und Auszahlungen aus internen Leistungsbeziehungen	0,00	0	0	0	0	0
18.2	Jahresbezogener Saldo der laufenden Ein- und Auszahlungen vor planmäßiger Tilgung nach Verrechnung der internen Leistungsbeziehungen (Summe der Nummern 18 und 18.1)	-128.005,69	-122.600	-125.600	-122.600	-122.600	-122.600
19	+ Einzahlungen aus Investitionszuwendungen	0,00	0	0	0	0	0
20	+ Einzahlungen aus Beiträgen und ähnlichen Entgelten	0,00	0	0	0	0	0
21	+ Einzahlungen aus Anlagevermögen	0,00	0	0	0	0	0
22	+ Einzahlungen aus sonstigen Ausleihungen und Kreditgewährungen	0,00	0	0	0	0	0
23	+ Sonstige Investitionseinzahlungen	0,00	0	0	0	0	0

Teilhaushalt 1 Hauptamt, Finanzen, Bau- und Ordnungsamt

verantwortlich: Herr Walter, Frau Linscheidt, Herr Granzow

Hauptproduktbereich

1

Zentrale Verwaltung

Produktbereich

11

Innere Verwaltung

Produkt

11403

Bauhof

Bau- und Ordnungsamt -

Herr Weber

Nr.	Ein- und Auszahlungsarten (gem. § 4 Absatz 12 GemHVO-Doppik)	Ergebnisse	Ansätze einschl. Nachträge	Ansatz	Planungsdaten	Planungsdaten	Planungsdaten
		2023	2024	2025	2026	2027	2028
in €							
24	Summe der Einzahlungen aus Investitionstätigkeit (Summe der Nummern 19 bis 23)	0,00	0	0	0	0	0
25	– Auszahlungen für Anlagevermögen	171.551,59	0	8.400	0	0	0
	11403.78560000 Auszahlungen für Fahrzeuge, Maschinen und technische Anlagen	158.840,01	0	4.000	0	0	0
	11403.78571000 Auszahlungen für bewegliche Sachen des Anlagevermögens oberhalb der Wertgrenze i. H. v. 410,00 Euro	12.711,58	0	4.400	0	0	0
26	– Auszahlungen für sonstige Ausleihungen und Kreditgewährungen	0,00	0	0	0	0	0
27	– Sonstige Investitionsauszahlungen	0,00	0	0	0	0	0
28	Summe der Auszahlungen aus Investitionstätigkeit (Summe der Nummern 25 bis 27)	171.551,59	0	8.400	0	0	0
29	Saldo der Ein- und Auszahlungen aus Investitionstätigkeit (Saldo der Nummern 24 und 28)	-171.551,59	0	-8.400	0	0	0
30	Finanzmittelüberschuss/ Finanzmittelfehlbetrag des Teilhaushaltes (Summe der Nummern 18.2 und 29)	-299.557,28	-122.600	-134.000	-122.600	-122.600	-122.600
31	+ Einzahlungen aus der Aufnahme von Krediten für Investitionen und Investitionsförderungsmaßnahmen	0,00	0	0	0	0	0
32	– Auszahlungen für planmäßige Tilgung von Krediten für Investitionen und Investitionsförderungsmaßnahmen	0,00	0	0	0	0	0
33	– Sonstige Auszahlungen zur Tilgung von Krediten für Investitionen und Investitionsförderungsmaßnahmen	0,00	0	0	0	0	0
34	Saldo der Ein- und Auszahlungen aus Krediten für Investitionen und Investitionsförderungsmaßnahmen (Nummer 31 abzüglich Nummern 32 und 33)	0,00	0	0	0	0	0

Teilhaushalt 1 Hauptamt, Finanzen, Bau- und Ordnungsamt

verantwortlich: Herr Walter, Frau Linscheidt, Herr Granzow

Hauptproduktbereich 1
 Produktbereich 11
 Produkt 11403

Zentrale Verwaltung
 Innere Verwaltung
 Bauhof

Bau- und Ordnungsamt -
 Herr Weber

Wesentliche Produkte des Teilhaushaltes (1 Hauptamt, Finanzen, Bau- und Ordnungsamt)

Produkt:	1140300000 - Bauhof					
Hauptproduktbereich:	1 Zentrale Verwaltung					
Produktbereich:	11 Innere Verwaltung					
Produktgruppe:	114 Zentrale Dienste					
Produktverantwortung:						
Beschreibung des Produktes:	Allgemeine Grünflächenunterhaltung					
Ziele:						
Leistungen:						
Grund-/Kennzahlen:						
Bezeichnung	2023	2024	2025	2026	2027	2028
Erläuterungen (gem. § 4 Abs. 15 GemHV-Doppik)						
Finanzen in €:						
	laufende Einzahlungen	laufende Auszahlungen	Saldo	Erträge	Aufwendungen	Ergebnis
Plan 2024	0	122.600	-122.600	1.700	125.100	-123.400
Plan 2025	0	125.600	-125.600	1.700	145.200	-143.500
Veränderung gegenüber dem Vorjahr	0	3.000	-3.000	0	20.100	-20.100

Teilhaushalt 1 Hauptamt, Finanzen, Bau- und Ordnungsamt

verantwortlich: Herr Walter, Frau Linscheidt, Herr Granzow

Hauptproduktbereich

1

Produktbereich

11

Zentrale Verwaltung

Produkt

11405

Innere Verwaltung

Sonstige zentrale Dienste

Hauptamt - Frau Stiegler

Teilergebnishaushalt (Sonstige zentrale Dienste)

Nr.	Ertrags- und Aufwandsarten (gemäß § 4 Absatz 10 GemHVO-Doppik)	Ergebnisse	Ansätze einschl. Nachträge	Ansatz	Planungsdaten	Planungsdaten	Planungsdaten
		2023	2024	2025	2026	2027	2028
		in €					
		1	2	3	4	5	6
1	+ Steuern und ähnliche Abgaben	0,00	0	0	0	0	0
2	+ Zuwendungen, allgemeine Umlagen und sonstige Transfererträge	0,00	0	0	0	0	0
3	+ Erträge der sozialen Sicherung	0,00	0	0	0	0	0
4	+ Öffentlich-rechtliche Leistungsentgelte	0,00	0	0	0	0	0
5	+ Privatrechtliche Leistungsentgelte	0,00	0	0	0	0	0
6	+ Kostenerstattungen und Kostenumlagen	120,50	0	0	0	0	0
	11405.44251000 Kostenerstattungen und Kostenumlagen von privaten Unternehmen	120,50	0	0	0	0	0
7	+ Andere aktivierte Eigenleistungen	0,00	0	0	0	0	0
8	+ Zinserträge und sonstige Finanzerträge	0,00	0	0	0	0	0
9	+ Sonstige Erträge	0,00	0	0	0	0	0
	11405.46270000 Versicherungserstattungen	0,00	0	0	0	0	0
10	Summe der Erträge (Summe der Nummern 1 bis 9)	120,50	0	0	0	0	0
11	– Personalaufwendungen	0,00	0	0	0	0	0
12	– Versorgungsaufwendungen	0,00	0	0	0	0	0
13	– Aufwendungen für Sach- und Dienstleistungen	0,00	0	0	0	0	0
	11405.52370000 Unterhaltung der Betriebs- und Geschäftsausstattung Schaukästen	0,00	0	0	0	0	0
14	– Abschreibungen	0,00	0	0	0	0	0
15	– Zuwendungen, Umlagen und sonstige Transferaufwendungen	0,00	0	0	0	0	0
16	– Aufwendungen der sozialen Sicherung	0,00	0	0	0	0	0
17	– Zinsaufwendungen und sonstige Finanzaufwendungen	0,00	0	0	0	0	0
18	– Sonstige Aufwendungen	2.052,90	2.600	2.600	2.600	2.600	2.600
	11405.56250000 Sachverständigen-, Gerichts- und ähnliche Aufwendungen	0,00	500	500	500	500	500
	11405.56413000 Haftpflichtversicherungen	1.042,40	1.100	1.100	1.100	1.100	1.100
	11405.56420000 Beiträge zu Wirtschaftsverbänden, Berufsvertretungen und Vereinen	1.010,50	1.000	1.000	1.000	1.000	1.000
19	Summe der Aufwendungen (Summe der Nummern 11 bis 18)	2.052,90	2.600	2.600	2.600	2.600	2.600
20	Jahresergebnis des Teilhaushaltes vor Verrechnung der internen Leistungsbeziehungen und vor Veränderung der Rücklagen (Saldo der Nummern 10 und 19)	-1.932,40	-2.600	-2.600	-2.600	-2.600	-2.600
21	+ Erträge aus internen Leistungsbeziehungen	0,00	0	0	0	0	0
22	– Aufwendungen aus internen Leistungsbeziehungen	0,00	0	0	0	0	0
23	Jahresergebnis des Teilhaushaltes nach Verrechnung der internen Leistungsbeziehungen und vor Veränderung der Rücklagen (Nummer 20 zuzüglich Nummer 21 abzüglich Nummer 22)	-1.932,40	-2.600	-2.600	-2.600	-2.600	-2.600

Teilhaushalt 1 Hauptamt, Finanzen, Bau- und Ordnungsamt

verantwortlich: Herr Walter, Frau Linscheidt, Herr Granzow

Hauptproduktbereich 1
 Produktbereich 11
 Produkt 11405

Zentrale Verwaltung
 Innere Verwaltung
 Sonstige zentrale Dienste

Hauptamt - Frau Stiegler

Teilfinanzhaushalt (Sonstige zentrale Dienste)							
Nr.	Ein- und Auszahlungsarten (gem. § 4 Absatz 12 GemHVO-Doppik)	Ergebnisse	Ansätze einschl. Nachträge	Ansatz	Planungsdaten	Planungsdaten	Planungsdaten
		2023	2024	2025	2026	2027	2028
in €							
		1	2	3	4	5	6
1	+ Steuern und ähnliche Abgaben	0,00	0	0	0	0	0
2	+ Zuwendungen, allgemeine Umlagen und sonstige Transfereinzahlungen	0,00	0	0	0	0	0
3	+ Einzahlungen der sozialen Sicherung	0,00	0	0	0	0	0
4	+ Öffentlich-rechtliche Leistungsentgelte	0,00	0	0	0	0	0
5	+ Privatrechtliche Leistungsentgelte	0,00	0	0	0	0	0
6	+ Kostenerstattungen und Kostenumlagen	120,50	0	0	0	0	0
	11405.64251000 Kostenerstattungen und Kostenumlagen von privaten Unternehmen	120,50	0	0	0	0	0
7	+ Zinseinzahlungen und sonstige Finanzeinzahlungen	0,00	0	0	0	0	0
8	+ Sonstige laufende Einzahlungen	0,00	0	0	0	0	0
	11405.66270000 Versicherungserstattungen	0,00	0	0	0	0	0
9	Summe der laufenden Einzahlungen (Summe der Nummern 1 bis 8)	120,50	0	0	0	0	0
10	- Personalauszahlungen	0,00	0	0	0	0	0
11	- Versorgungsauszahlungen	0,00	0	0	0	0	0
12	- Auszahlungen für Sach- und Dienstleistungen	0,00	0	0	0	0	0
	11405.72370000 Unterhaltung der Betriebs- und Geschäftsausstattung	0,00	0	0	0	0	0
13	- Zuwendungen, Umlagen und sonstige Transferauszahlungen	0,00	0	0	0	0	0
14	- Auszahlungen der sozialen Sicherungen	0,00	0	0	0	0	0
15	- Zinsauszahlungen und sonstige Finanzauszahlungen	0,00	0	0	0	0	0
16	- Sonstige laufende Auszahlungen	2.052,90	2.600	2.600	2.600	2.600	2.600
	11405.76250000 Sachverständigen-, Gerichts- und ähnliche Auszahlungen	0,00	500	500	500	500	500
	11405.76413000 Haftpflichtversicherungen	1.042,40	1.100	1.100	1.100	1.100	1.100
	11405.76420000 Beiträge zu Wirtschaftsverbänden, Berufsvertretungen und Vereinen	1.010,50	1.000	1.000	1.000	1.000	1.000
17	Summe der laufenden Auszahlungen (Summe der Nummern 10 bis 16)	2.052,90	2.600	2.600	2.600	2.600	2.600
18	Jahresbezogener Saldo der laufenden Ein- und Auszahlungen vor planmäßiger Tilgung (Saldo der Nummern 9 und 17)	-1.932,40	-2.600	-2.600	-2.600	-2.600	-2.600
18.1	Saldo der Ein- und Auszahlungen aus internen Leistungsbeziehungen	0,00	0	0	0	0	0
18.2	Jahresbezogener Saldo der laufenden Ein- und Auszahlungen vor planmäßiger Tilgung nach Verrechnung der internen Leistungsbeziehungen (Summe der Nummern 18 und 18.1)	-1.932,40	-2.600	-2.600	-2.600	-2.600	-2.600
19	+ Einzahlungen aus Investitionszuwendungen	0,00	0	0	0	0	0
20	+ Einzahlungen aus Beiträgen und ähnlichen Entgelten	0,00	0	0	0	0	0
21	+ Einzahlungen aus Anlagevermögen	0,00	0	0	0	0	0
22	+ Einzahlungen aus sonstigen Ausleihungen und Kreditgewährungen	0,00	0	0	0	0	0
23	+ Sonstige Investitionseinzahlungen	0,00	0	0	0	0	0
24	Summe der Einzahlungen aus Investitionstätigkeit (Summe der Nummern 19 bis 23)	0,00	0	0	0	0	0
25	- Auszahlungen für Anlagevermögen	0,00	0	0	0	0	0
26	- Auszahlungen für sonstige Ausleihungen und Kreditgewährungen	0,00	0	0	0	0	0
27	- Sonstige Investitionsauszahlungen	0,00	0	0	0	0	0
28	Summe der Auszahlungen aus Investitionstätigkeit (Summe der Nummern 25 bis 27)	0,00	0	0	0	0	0
29	Saldo der Ein- und Auszahlungen aus Investitionstätigkeit (Saldo der Nummern 24 und 28)	0,00	0	0	0	0	0
30	Finanzmittelüberschuss/ Finanzmittelfehlbetrag des Teilhaushaltes (Summe der Nummern 18.2 und 29)	-1.932,40	-2.600	-2.600	-2.600	-2.600	-2.600
31	+ Einzahlungen aus der Aufnahme von Krediten für Investitionen und Investitionsförderungsmaßnahmen	0,00	0	0	0	0	0
32	- Auszahlungen für planmäßige Tilgung von Krediten für Investitionen und Investitionsförderungsmaßnahmen	0,00	0	0	0	0	0

Teilhaushalt 1 Hauptamt, Finanzen, Bau- und Ordnungsamt

verantwortlich: Herr Walter, Frau Linscheidt, Herr Granzow

Hauptproduktbereich

1

Zentrale Verwaltung

Produktbereich

11

Innere Verwaltung

Produkt

11405

Sonstige zentrale Dienste

Hauptamt - Frau Stiegler

Nr.	Ein- und Auszahlungsarten (gem. § 4 Absatz 12 GemHVO-Doppik)	Ergebnisse	Ansätze einschl. Nachträge	Ansatz	Planungsdaten	Planungsdaten	Planungsdaten
		2023	2024	2025	2026	2027	2028
in €							
33	– Sonstige Auszahlungen zur Tilgung von Krediten für Investitionen und Investitionsförderungsmaßnahmen	0,00	0	0	0	0	0
34	Saldo der Ein- und Auszahlungen aus Krediten für Investitionen und Investitionsförderungsmaßnahmen (Nummer 31 abzüglich Nummern 32 und 33)	0,00	0	0	0	0	0

Teilhaushalt 1 Hauptamt, Finanzen, Bau- und Ordnungsamt

verantwortlich: Herr Walter, Frau Linscheid, Herr Granzow

Hauptproduktbereich 1
 Produktbereich 11
 Produkt 11405

Zentrale Verwaltung
 Innere Verwaltung
 Sonstige zentrale Dienste

Hauptamt - Frau Stiegler

Wesentliche Produkte des Teilhaushaltes (1 Hauptamt, Finanzen, Bau- und Ordnungsamt)

Produkt:	1140500000 - Sonstige zentrale Dienste					
Hauptproduktbereich:	1 Zentrale Verwaltung					
Produktbereich:	11 Innere Verwaltung					
Produktgruppe:	114 Zentrale Dienste					
Produktverantwortung:						
Beschreibung des Produktes:	Zu den zentralen Diensten gehören Personalservice, EDV, Telekommunikation, Organisation, Archivwesen, Beschaffungswesen, Regelungen des Dienstbetriebes, Haftpflichtschadenfälle, Bereitstellung von Dienstfahrzeugen					
Ziele:	Gewährleistung des reibungslosen Dienstbetriebes der Verwaltung					
Leistungen:						
Grund-/Kennzahlen:						
Bezeichnung	2023	2024	2025	2026	2027	2028
Erläuterungen (gem. § 4 Abs. 15 GemHV-Doppik)						
Finanzen in €:						
	laufende Einzahlungen	laufende Auszahlungen	Saldo	Erträge	Aufwendungen	Ergebnis
Plan 2024	0	2.600	-2.600	0	2.600	-2.600
Plan 2025	0	2.600	-2.600	0	2.600	-2.600
Veränderung gegenüber dem Vorjahr	0	0	0	0	0	0

Teilhaushalt 1 Hauptamt, Finanzen, Bau- und Ordnungsamt
 verantwortlich: Herr Walter, Frau Linscheidt, Herr Granzow

 Hauptproduktbereich
 Produktbereich
 Produkt

 1
 12
 12600

 Zentrale Verwaltung
 Sicherheit und Ordnung
 Brandschutz

 Bau- und Ordnungsamt -
 Herr Ruchay

Teilergebnishaushalt (Brandschutz)

Nr.	Ertrags- und Aufwandsarten (gemäß § 4 Absatz 10 GemHVO-Doppik)	Ergebnisse	Ansätze einschl. Nachträge	Ansatz	Planungsdaten	Planungsdaten	Planungsdaten
		2023	2024	2025	2026	2027	2028
		in €					
		1	2	3	4	5	6
1	+ Steuern und ähnliche Abgaben	0,00	0	0	0	0	0
2	+ Zuwendungen, allgemeine Umlagen und sonstige Transfererträge	2.347,55	2.200	5.200	5.200	5.200	5.200
	12600.41443000 Zuweisungen und Zuschüsse für laufende Zwecke von Gemeinden und Gemeindeverbänden	0,00	0	0	0	0	0
	12600.41500000 Erträge aus der Auflösung von Sonderposten	2.347,55	2.200	5.200	5.200	5.200	5.200
3	+ Erträge der sozialen Sicherung	0,00	0	0	0	0	0
4	+ Öffentlich-rechtliche Leistungsentgelte	183,00	2.000	2.000	2.000	2.000	2.000
	12600.43229001 Sonstige Entgelte - Feuerwehreinsätze	183,00	2.000	2.000	2.000	2.000	2.000
5	+ Privatrechtliche Leistungsentgelte	0,00	0	0	0	0	0
6	+ Kostenerstattungen und Kostenumlagen	29.169,94	30.000	29.000	29.000	29.000	29.000
	12600.44243000 Kostenerstattungen und Kostenumlagen von Gemeinden und Gemeindeverbänden	29.039,93	30.000	29.000	29.000	29.000	29.000
	12600.44251000 Kostenerstattungen und Kostenumlagen von privaten Unternehmen	130,01	0	0	0	0	0
7	+ Andere aktivierte Eigenleistungen	0,00	0	0	0	0	0
8	+ Zinserträge und sonstige Finanzerträge	0,00	0	0	0	0	0
9	+ Sonstige Erträge	283,50	0	0	0	0	0
	12600.46270000 Versicherungserstattungen	0,00	0	0	0	0	0
	12600.46299999 Rückerstattung Verbrauchsabrechnungen	283,50	0	0	0	0	0
	12600.46620000 Erträge aus Zuschreibungen	0,00	0	0	0	0	0
10	Summe der Erträge (Summe der Nummern 1 bis 9)	31.983,99	34.200	36.200	36.200	36.200	36.200
11	- Personalaufwendungen	4.140,00	4.200	7.200	7.200	7.200	7.200
	12600.50190000 Aufwendungen für sonstige ehrenamtlich Tätige (ehrenamtlich Tätige der Feuerwehr, berufene Bürger in Ausschüssen, u.a.)	4.140,00	4.200	7.200	7.200	7.200	7.200
12	- Versorgungsaufwendungen	0,00	0	0	0	0	0
13	- Aufwendungen für Sach- und Dienstleistungen	12.276,43	51.700	39.600	27.900	27.900	27.900
	12600.52200000 Aufwendungen für Energie / Wasser / Abwasser / Abfall	6.193,31	6.500	7.700	7.700	7.700	7.700
	12600.52310000 Unterhaltung der Grundstücke, Außenanlagen, Gebäude und Gebäudeeinrichtungen	99,17	3.000	10.000	3.000	3.000	3.000
	12600.52310001 Unterhaltung der Grundstücke Löschteichsanierung	0,00	25.000	0	0	0	0
	12600.52320000 Bewirtschaftung der Grundstücke, Außenanlagen, Gebäude und Gebäudeeinrichtungen	2.452,21	700	700	700	700	700
	12600.52350000 Fahrzeugunterhaltung	2.775,69	10.000	12.000	10.000	10.000	10.000
	12600.52370000 Unterhaltung der Betriebs- und Geschäftsausstattung	526,22	4.000	4.000	4.000	4.000	4.000
	12600.52370002 Unterhaltung der Betriebs- und Geschäftsausstattung - Funk	42,76	500	500	500	500	500
	12600.52380000 Unterhaltung der geringwertigen Geräte, Ausrüstungs- und sonstige Gebrauchsgegenstände	176,83	1.500	4.200	1.500	1.500	1.500
	12600.52490000 Sonstige Aufwendungen für Sachleistungen und Verbrauchsmittel	10,24	500	500	500	500	500
14	- Abschreibungen	6.055,85	9.100	5.900	5.900	5.500	5.400
	12600.53400000 Abschreibungen auf bebaute Grundstücke und grundstücksgleiche Rechte	4.488,84	4.500	4.400	4.400	4.400	4.400
	12600.53800000 Abschreibungen auf Maschinen und technische Anlagen, Fahrzeuge, Betriebs- und Geschäftsausstattung, Pflanzen, Tiere	1.567,01	1.500	1.500	1.500	1.100	1.000
	12600.53810000 Abschreibungen auf Fahrzeuge	0,00	2.800	0	0	0	0
	12600.53851000 Abschreibungen auf Betriebsvorrichtungen der Betriebs- und Geschäftsausstattung	0,00	300	0	0	0	0
	12600.53920000 Außerplanmäßige Abschreibungen auf Sachanlagen	0,00	0	0	0	0	0
15	- Zuwendungen, Umlagen und sonstige Transferaufwendungen	0,00	0	0	0	0	0
16	- Aufwendungen der sozialen Sicherung	0,00	0	0	0	0	0
17	- Zinsaufwendungen und sonstige Finanzaufwendungen	0,00	0	0	0	0	0
18	- Sonstige Aufwendungen	21.351,69	25.400	34.400	25.400	25.400	25.400
	12600.56120000 Aufwendungen für Aus- und Fortbildung, Umschulung	0,00	1.000	1.000	1.000	1.000	1.000
	12600.56150000 Aufwendungen für Dienst- und Schutzkleidung, persönliche Ausrüstungsgegenstände	8.073,46	10.000	12.000	10.000	10.000	10.000

Teilhaushalt 1 Hauptamt, Finanzen, Bau- und Ordnungsamt

verantwortlich: Herr Walter, Frau Linscheidt, Herr Granzow

Hauptproduktbereich 1
 Produktbereich 12
 Produkt 12600

Zentrale Verwaltung
 Sicherheit und Ordnung
 Brandschutz

Bau- und Ordnungsamt -
 Herr Ruchay

Nr.	Ertrags- und Aufwandsarten (gemäß § 4 Absatz 10 GemHVO-Doppik)	Ergebnisse	Ansätze einschl. Nachträge 2024	Ansatz 2025	Planungsdaten 2026	Planungsdaten 2027	Planungsdaten 2028
		2023					
in €							
	12600.56150001 Aufwendungen für Dienst- und Schutzkleidung	0,00	500	500	500	500	500
	12600.56190000 Sonstige Personalnebenaufwendungen	382,47	3.000	10.000	3.000	3.000	3.000
	12600.56310000 Büromaterial	0,00	0	0	0	0	0
	12600.56320000 Fachliteratur, Zeitschriften	35,50	100	100	100	100	100
	12600.56340000 Telefon, Datenübertragungskosten	2.398,65	2.000	2.000	2.000	2.000	2.000
	12600.56411000 Gebäudeversicherungen	155,82	200	200	200	200	200
	12600.56412000 Kfz-Versicherungen	2.084,50	2.200	2.200	2.200	2.200	2.200
	12600.56414000 Unfallversicherungen	4.694,83	5.000	5.000	5.000	5.000	5.000
	12600.56419000 Sonstige Versicherungen	80,02	100	100	100	100	100
	12600.56420000 Beiträge zu Wirtschaftsverbänden, Berufsvertretungen und Vereinen	635,00	800	800	800	800	800
	12600.56990000 Sonstige laufende Aufwendungen der Verwaltungstätigkeit (Sonstige)	2.811,44	500	500	500	500	500
19	Summe der Aufwendungen (Summe der Nummern 11 bis 18)	43.823,97	90.400	87.100	66.400	66.000	65.900
20	Jahresergebnis des Teilhaushaltes vor Verrechnung der internen Leistungsbeziehungen und vor Veränderung der Rücklagen (Saldo der Nummern 10 und 19)	-11.839,98	-56.200	-50.900	-30.200	-29.800	-29.700
21	+ Erträge aus internen Leistungsbeziehungen	0,00	0	0	0	0	0
22	- Aufwendungen aus internen Leistungsbeziehungen	4.644,44	7.000	4.600	4.600	4.600	4.600
	12600.58200000 Aufwendungen aus Umlagen	4.644,44	7.000	4.600	4.600	4.600	4.600
23	Jahresergebnis des Teilhaushaltes nach Verrechnung der internen Leistungsbeziehungen und vor Veränderung der Rücklagen (Nummer 20 zuzüglich Nummer 21 abzüglich Nummer 22)	-16.484,42	-63.200	-55.500	-34.800	-34.400	-34.300

Teilhaushalt 1 Hauptamt, Finanzen, Bau- und Ordnungsamt

verantwortlich: Herr Walter, Frau Linscheidt, Herr Granzow

Hauptproduktbereich 1
 Produktbereich 12
 Produkt 12600

Zentrale Verwaltung
 Sicherheit und Ordnung
 Brandschutz

Bau- und Ordnungsamt -
 Herr Ruchay

Teilfinanzhaushalt (Brandschutz)

Nr.	Ein- und Auszahlungsarten (gem. § 4 Absatz 12 GemHVO-Doppik)	Ergebnisse	Ansätze einschl. Nachträge	Ansatz	Planungsdaten	Planungsdaten	Planungsdaten
		2023	2024	2025	2026	2027	2028
		in €					
		1	2	3	4	5	6
1	+ Steuern und ähnliche Abgaben	0,00	0	0	0	0	0
2	+ Zuwendungen, allgemeine Umlagen und sonstige Transfereinzahlungen	0,00	0	0	0	0	0
	12600.61443000 Zuweisungen und Zuschüsse für laufende Zwecke von Gemeinden und Gemeindeverbänden	0,00	0	0	0	0	0
3	+ Einzahlungen der sozialen Sicherung	0,00	0	0	0	0	0
4	+ Öffentlich-rechtliche Leistungsentgelte	0,00	2.000	2.000	2.000	2.000	2.000
	12600.63229001 Sonstige Entgelte - Feuerwehreinsätze	0,00	2.000	2.000	2.000	2.000	2.000
5	+ Privatrechtliche Leistungsentgelte	0,00	0	0	0	0	0
6	+ Kostenerstattungen und Kostenumlagen	29.169,94	30.000	29.000	29.000	29.000	29.000
	12600.64243000 Kostenerstattungen und Kostenumlagen von Gemeinden und Gemeindeverbänden	29.039,93	30.000	29.000	29.000	29.000	29.000
	12600.64251000 Kostenerstattungen und Kostenumlagen von privaten Unternehmen	130,01	0	0	0	0	0
7	+ Zinseinzahlungen und sonstige Finanzeinzahlungen	0,00	0	0	0	0	0
8	+ Sonstige laufende Einzahlungen	8,70	0	0	0	0	0
	12600.66270000 Versicherungsverstattungen	0,00	0	0	0	0	0
	12600.66290000 Sonstige laufende Einzahlungen (Sonstige)	8,70	0	0	0	0	0
9	Summe der laufenden Einzahlungen (Summe der Nummern 1 bis 8)	29.178,64	32.000	31.000	31.000	31.000	31.000
10	- Personalauszahlungen	4.140,00	4.200	7.200	7.200	7.200	7.200
	12600.70190000 Auszahlungen für sonstige ehrenamtlich Tätige (ehrenamtlich Tätige der Feuerwehr, berufene Bürger in Ausschüssen, u.a.)	4.140,00	4.200	7.200	7.200	7.200	7.200
11	- Versorgungsauszahlungen	0,00	0	0	0	0	0
12	- Auszahlungen für Sach- und Dienstleistungen	15.009,00	51.700	39.600	27.900	27.900	27.900
	12600.72200000 Auszahlungen für Energie / Wasser / Abwasser / Abfall	7.352,27	6.500	7.700	7.700	7.700	7.700
	12600.72310000 Unterhaltung der Grundstücke, Außenanlagen, Gebäude und Gebäudeeinrichtungen	204,38	3.000	10.000	3.000	3.000	3.000
	12600.72310001 Unterhaltung der Grundstücke, Außenanlagen, Gebäude und Gebäudeeinrichtungen	0,00	25.000	0	0	0	0
	12600.72320000 Bewirtschaftung der Grundstücke, Außenanlagen, Gebäude und Gebäudeeinrichtungen	2.321,06	700	700	700	700	700
	12600.72350000 Fahrzeugunterhaltung	4.375,24	10.000	12.000	10.000	10.000	10.000
	12600.72370000 Unterhaltung der Betriebs- und Geschäftsausstattung	526,22	4.000	4.000	4.000	4.000	4.000
	12600.72370002 Unterhaltung der Betriebs- und Geschäftsausstattung - Funk	42,76	500	500	500	500	500
	12600.72380000 Unterhaltung der geringwertigen Geräte, Ausrüstungs- und sonstige Gebrauchsgegenstände	176,83	1.500	4.200	1.500	1.500	1.500
	12600.72490000 Sonstige Auszahlungen für Sachleistungen und Verbrauchsmittel	10,24	500	500	500	500	500
13	- Zuwendungen, Umlagen und sonstige Transferauszahlungen	0,00	0	0	0	0	0
14	- Auszahlungen der sozialen Sicherungen	0,00	0	0	0	0	0
15	- Zinsauszahlungen und sonstige Finanzauszahlungen	0,00	0	0	0	0	0
16	- Sonstige laufende Auszahlungen	18.084,09	25.400	34.400	25.400	25.400	25.400
	12600.76120000 Auszahlungen für Aus- und Fortbildung, Umschulung	0,00	1.000	1.000	1.000	1.000	1.000
	12600.76150000 Auszahlungen für Dienst- und Schutzkleidung, persönliche Ausrüstungsgegenstände	5.392,93	10.000	12.000	10.000	10.000	10.000
	12600.76150001 Auszahlungen für Dienst- und Schutzkleidung	0,00	500	500	500	500	500
	12600.76190000 Sonstige Personalnebenaufwendungen	382,47	3.000	10.000	3.000	3.000	3.000
	12600.76310000 Büromaterial	0,00	0	0	0	0	0
	12600.76320000 Fachliteratur, Zeitschriften	35,50	100	100	100	100	100
	12600.76340000 Telefon, Datenübertragungskosten	2.355,92	2.000	2.000	2.000	2.000	2.000
	12600.76411000 Gebäudeversicherungen	0,00	200	200	200	200	200
	12600.76412000 Kfz-Versicherungen	2.084,50	2.200	2.200	2.200	2.200	2.200
	12600.76414000 Unfallversicherungen	4.721,81	5.000	5.000	5.000	5.000	5.000
	12600.76419000 Sonstige Versicherungen	80,02	100	100	100	100	100
	12600.76420000 Beiträge zu Wirtschaftsverbänden, Berufsvertretungen und Vereinen	649,50	800	800	800	800	800

Teilhaushalt 1 Hauptamt, Finanzen, Bau- und Ordnungsamt

verantwortlich: Herr Walter, Frau Linscheidt, Herr Granzow

Hauptproduktbereich 1
Produktbereich 12
Produkt 12600Zentrale Verwaltung
Sicherheit und Ordnung
BrandschutzBau- und Ordnungsamt -
Herr Ruchay

Nr.	Ein- und Auszahlungsarten (gem. § 4 Absatz 12 GemHVO-Doppik)	Ergebnisse	Ansätze einschl. Nachträge 2024	Ansatz 2025	Planungsdaten 2026	Planungsdaten 2027	Planungsdaten 2028
		2023					
in €							
	12600.76990000 Sonstige laufende Auszahlungen der Verwaltungstätigkeit (Sonstige)	2.381,44	500	500	500	500	500
17	Summe der laufenden Auszahlungen (Summe der Nummern 10 bis 16)	37.233,09	81.300	81.200	60.500	60.500	60.500
18	Jahresbezogener Saldo der laufenden Ein- und Auszahlungen vor planmäßiger Tilgung (Saldo der Nummern 9 und 17)	-8.054,45	-49.300	-50.200	-29.500	-29.500	-29.500
18.1	Saldo der Ein- und Auszahlungen aus internen Leistungsbeziehungen	0,00	0	0	0	0	0
18.2	Jahresbezogener Saldo der laufenden Ein- und Auszahlungen vor planmäßiger Tilgung nach Verrechnung der internen Leistungsbeziehungen (Summe der Nummern 18 und 18.1)	-8.054,45	-49.300	-50.200	-29.500	-29.500	-29.500
19	+ Einzahlungen aus Investitionszuwendungen	0,00	204.700	28.000	0	0	0
	12600.68166200 Anzahlungen auf Investitionszuwendungen vom Land	0,00	204.700	28.000	0	0	0
20	+ Einzahlungen aus Beiträgen und ähnlichen Entgelten	0,00	0	0	0	0	0
21	+ Einzahlungen aus Anlagevermögen	0,00	0	0	0	0	0
22	+ Einzahlungen aus sonstigen Ausleihungen und Kreditgewährungen	0,00	0	0	0	0	0
23	+ Sonstige Investitionseinzahlungen	0,00	0	0	0	0	0
24	Summe der Einzahlungen aus Investitionstätigkeit (Summe der Nummern 19 bis 23)	0,00	204.700	28.000	0	0	0
25	- Auszahlungen für Anlagevermögen	0,00	380.000	45.000	0	0	0
	12600.78512000 Auszahlungen für Baumaßnahmen (Herstellungskosten) auf unbebauten Grundstücken	0,00	40.000	45.000	0	0	0
	12600.78560000 Auszahlungen für Fahrzeuge, Maschinen und technische Anlagen	0,00	300.000	0	0	0	0
	12600.78571000 Auszahlungen für bewegliche Sachen des Anlagevermögens oberhalb der Wertgrenze i. H. v. 410,00 Euro	0,00	40.000	0	0	0	0
26	- Auszahlungen für sonstige Ausleihungen und Kreditgewährungen	0,00	0	0	0	0	0
27	- Sonstige Investitionsauszahlungen	0,00	0	0	0	0	0
28	Summe der Auszahlungen aus Investitionstätigkeit (Summe der Nummern 25 bis 27)	0,00	380.000	45.000	0	0	0
29	Saldo der Ein- und Auszahlungen aus Investitionstätigkeit (Saldo der Nummern 24 und 28)	0,00	-175.300	-17.000	0	0	0
30	Finanzmittelüberschuss/ Finanzmittelfehlbetrag des Teilhaushaltes (Summe der Nummern 18.2 und 29)	-8.054,45	-224.600	-67.200	-29.500	-29.500	-29.500
31	+ Einzahlungen aus der Aufnahme von Krediten für Investitionen und Investitionsförderungsmaßnahmen	0,00	0	0	0	0	0
32	- Auszahlungen für planmäßige Tilgung von Krediten für Investitionen und Investitionsförderungsmaßnahmen	0,00	0	0	0	0	0
33	- Sonstige Auszahlungen zur Tilgung von Krediten für Investitionen und Investitionsförderungsmaßnahmen	0,00	0	0	0	0	0
34	Saldo der Ein- und Auszahlungen aus Krediten für Investitionen und Investitionsförderungsmaßnahmen (Nummer 31 abzüglich Nummern 32 und 33)	0,00	0	0	0	0	0

Teilhaushalt 1 Hauptamt, Finanzen, Bau- und Ordnungsamt

verantwortlich: Herr Walter, Frau Linscheidt, Herr Granzow

Hauptproduktbereich 1
 Produktbereich 12
 Produkt 12600

Zentrale Verwaltung
 Sicherheit und Ordnung
 Brandschutz

Bau- und Ordnungsamt -
 Herr Ruchay

Wesentliche Produkte des Teilhaushaltes (1 Hauptamt, Finanzen, Bau- und Ordnungsamt)

Produkt:	1260000000 - Brandschutz					
Hauptproduktbereich:	1 Zentrale Verwaltung					
Produktbereich:	12 Sicherheit und Ordnung					
Produktgruppe:	126 Brandschutz					
Produktverantwortung:						
Beschreibung des Produktes:	Brandbekämpfung, technische Hilfeleistung, Feuersicherheitswa-che, Maßnahmen zur vorbeugenden Gefahrenabwehr, Brand-schutzerziehung und -aufklärung					
Ziele:						
Leistungen:						
Grund-/Kennzahlen:						
Bezeichnung	2023	2024	2025	2026	2027	2028
Erläuterungen (gem. § 4 Abs. 15 GemHV-Doppik)						
Finanzen in €:						
	laufende Einzahlungen	laufende Auszahlungen	Saldo	Erträge	Aufwendungen	Ergebnis
Plan 2024	32.000	81.300	-49.300	34.200	90.400	-56.200
Plan 2025	31.000	81.200	-50.200	36.200	87.100	-50.900
Veränderung gegenüber dem Vorjahr	-1.000	-100	-900	2.000	-3.300	5.300

Teilhaushalt 1 Hauptamt, Finanzen, Bau- und Ordnungsamt

verantwortlich: Herr Walter, Frau Linscheidt, Herr Granzow

Hauptproduktbereich **2**
 Produktbereich **21**
 Produkt **21101**

Schule und Kultur
 Grundschulen, Regionale Schulen, Gymnasien, Gesamtschulen
 Grundschulen Schullastenausgleich

Hauptamt - Frau Klink

Teilergebnishaushalt (Grundschulen Schullastenausgleich)							
Nr.	Ertrags- und Aufwandsarten (gemäß § 4 Absatz 10 GemHVO-Doppik)	Ergebnisse	Ansätze einschl. Nachträge 2024	Ansatz 2025	Planungsdaten 2026	Planungsdaten 2027	Planungsdaten 2028
		2023					
		in €					
		1	2	3	4	5	6
1	+ Steuern und ähnliche Abgaben	0,00	0	0	0	0	0
2	+ Zuwendungen, allgemeine Umlagen und sonstige Transfererträge	0,00	0	0	0	0	0
3	+ Erträge der sozialen Sicherung	0,00	0	0	0	0	0
4	+ Öffentlich-rechtliche Leistungsentgelte	0,00	0	0	0	0	0
5	+ Privatrechtliche Leistungsentgelte	0,00	0	0	0	0	0
6	+ Kostenerstattungen und Kostenumlagen	0,00	0	0	0	0	0
	21101.44243000 Kostenerstattungen und Kostenumlagen von Gemeinden und Gemeindeverbänden	0,00	0	0	0	0	0
7	+ Andere aktivierte Eigenleistungen	0,00	0	0	0	0	0
8	+ Zinserträge und sonstige Finanzerträge	0,00	0	0	0	0	0
9	+ Sonstige Erträge	0,00	0	0	0	0	0
10	Summe der Erträge (Summe der Nummern 1 bis 9)	0,00	0	0	0	0	0
11	- Personalaufwendungen	0,00	0	0	0	0	0
12	- Versorgungsaufwendungen	0,00	0	0	0	0	0
13	- Aufwendungen für Sach- und Dienstleistungen	57.957,59	44.000	65.000	65.000	65.000	65.000
	21101.52543000 Kostenerstattungen an Gemeinden und Gemeindeverbänden	57.957,59	44.000	65.000	65.000	65.000	65.000
14	- Abschreibungen	0,00	0	0	0	0	0
15	- Zuwendungen, Umlagen und sonstige Transferaufwendungen	0,00	0	0	0	0	0
16	- Aufwendungen der sozialen Sicherung	0,00	0	0	0	0	0
17	- Zinsaufwendungen und sonstige Finanzaufwendungen	0,00	0	0	0	0	0
18	- Sonstige Aufwendungen	0,00	0	0	0	0	0
19	Summe der Aufwendungen (Summe der Nummern 11 bis 18)	57.957,59	44.000	65.000	65.000	65.000	65.000
20	Jahresergebnis des Teilhaushaltes vor Verrechnung der internen Leistungsbeziehungen und vor Veränderung der Rücklagen (Saldo der Nummern 10 und 19)	-57.957,59	-44.000	-65.000	-65.000	-65.000	-65.000
21	+ Erträge aus internen Leistungsbeziehungen	0,00	0	0	0	0	0
22	- Aufwendungen aus internen Leistungsbeziehungen	0,00	0	0	0	0	0
23	Jahresergebnis des Teilhaushaltes nach Verrechnung der internen Leistungsbeziehungen und vor Veränderung der Rücklagen (Nummer 20 zuzüglich Nummer 21 abzüglich Nummer 22)	-57.957,59	-44.000	-65.000	-65.000	-65.000	-65.000

Teilhaushalt 1 Hauptamt, Finanzen, Bau- und Ordnungsamt

verantwortlich: Herr Walter, Frau Linscheidt, Herr Granzow

Hauptproduktbereich 2
 Produktbereich 21
 Produkt 21101

Schule und Kultur
 Grundschulen, Regionale Schulen, Gymnasien, Gesamtschulen
 Grundschulen Schullastenausgleich

Hauptamt - Frau Klink

Teilfinanzhaushalt (Grundschulen Schullastenausgleich)							
Nr.	Ein- und Auszahlungsarten (gem. § 4 Absatz 12 GemHVO-Doppik)	Ergebnisse	Ansätze einschl. Nachträge	Ansatz	Planungsdaten	Planungsdaten	Planungsdaten
		2023	2024	2025	2026	2027	2028
		in €					
		1	2	3	4	5	6
1	+ Steuern und ähnliche Abgaben	0,00	0	0	0	0	0
2	+ Zuwendungen, allgemeine Umlagen und sonstige Transfereinzahlungen	0,00	0	0	0	0	0
3	+ Einzahlungen der sozialen Sicherung	0,00	0	0	0	0	0
4	+ Öffentlich-rechtliche Leistungsentgelte	0,00	0	0	0	0	0
5	+ Privatrechtliche Leistungsentgelte	0,00	0	0	0	0	0
6	+ Kostenerstattungen und Kostenumlagen	0,00	0	0	0	0	0
	21101.64243000 Kostenerstattungen und Kostenumlagen von Gemeinden und Gemeindeverbänden	0,00	0	0	0	0	0
7	+ Zinseinzahlungen und sonstige Finanzeinzahlungen	0,00	0	0	0	0	0
8	+ Sonstige laufende Einzahlungen	0,00	0	0	0	0	0
9	Summe der laufenden Einzahlungen (Summe der Nummern 1 bis 8)	0,00	0	0	0	0	0
10	– Personalauszahlungen	0,00	0	0	0	0	0
11	– Versorgungsauszahlungen	0,00	0	0	0	0	0
12	– Auszahlungen für Sach- und Dienstleistungen	57.957,59	44.000	65.000	65.000	65.000	65.000
	21101.72543000 Kostenerstattungen an Gemeinden und Gemeindeverbände	57.957,59	44.000	65.000	65.000	65.000	65.000
13	– Zuwendungen, Umlagen und sonstige Transferauszahlungen	0,00	0	0	0	0	0
14	– Auszahlungen der sozialen Sicherungen	0,00	0	0	0	0	0
15	– Zinsauszahlungen und sonstige Finanzauszahlungen	0,00	0	0	0	0	0
16	– Sonstige laufende Auszahlungen	0,00	0	0	0	0	0
17	Summe der laufenden Auszahlungen (Summe der Nummern 10 bis 16)	57.957,59	44.000	65.000	65.000	65.000	65.000
18	Jahresbezogener Saldo der laufenden Ein- und Auszahlungen vor planmäßiger Tilgung (Saldo der Nummern 9 und 17)	-57.957,59	-44.000	-65.000	-65.000	-65.000	-65.000
18.1	Saldo der Ein- und Auszahlungen aus internen Leistungsbeziehungen	0,00	0	0	0	0	0
18.2	Jahresbezogener Saldo der laufenden Ein- und Auszahlungen vor planmäßiger Tilgung nach Verrechnung der internen Leistungsbeziehungen (Summe der Nummern 18 und 18.1)	-57.957,59	-44.000	-65.000	-65.000	-65.000	-65.000
19	+ Einzahlungen aus Investitionszuwendungen	0,00	0	0	0	0	0
20	+ Einzahlungen aus Beiträgen und ähnlichen Entgelten	0,00	0	0	0	0	0
21	+ Einzahlungen aus Anlagevermögen	0,00	0	0	0	0	0
22	+ Einzahlungen aus sonstigen Ausleihungen und Kreditgewährungen	0,00	0	0	0	0	0
23	+ Sonstige Investitionseinzahlungen	0,00	0	0	0	0	0
24	Summe der Einzahlungen aus Investitionstätigkeit (Summe der Nummern 19 bis 23)	0,00	0	0	0	0	0
25	– Auszahlungen für Anlagevermögen	0,00	0	0	0	0	0
26	– Auszahlungen für sonstige Ausleihungen und Kreditgewährungen	0,00	0	0	0	0	0
27	– Sonstige Investitionsauszahlungen	0,00	0	0	0	0	0
28	Summe der Auszahlungen aus Investitionstätigkeit (Summe der Nummern 25 bis 27)	0,00	0	0	0	0	0
29	Saldo der Ein- und Auszahlungen aus Investitionstätigkeit (Saldo der Nummern 24 und 28)	0,00	0	0	0	0	0
30	Finanzmittelüberschuss/ Finanzmittelfehlbetrag des Teilhaushaltes (Summe der Nummern 18.2 und 29)	-57.957,59	-44.000	-65.000	-65.000	-65.000	-65.000
31	+ Einzahlungen aus der Aufnahme von Krediten für Investitionen und Investitionsförderungsmaßnahmen	0,00	0	0	0	0	0
32	– Auszahlungen für planmäßige Tilgung von Krediten für Investitionen und Investitionsförderungsmaßnahmen	0,00	0	0	0	0	0
33	– Sonstige Auszahlungen zur Tilgung von Krediten für Investitionen und Investitionsförderungsmaßnahmen	0,00	0	0	0	0	0
34	Saldo der Ein- und Auszahlungen aus Krediten für Investitionen und Investitionsförderungsmaßnahmen (Nummer 31 abzüglich Nummern 32 und 33)	0,00	0	0	0	0	0

Teilhaushalt 1 Hauptamt, Finanzen, Bau- und Ordnungsamt

Hauptproduktbereich
Produktbereich
Produkt

2
21
21101

verantwortlich: Herr Walter, Frau Linscheid, Herr Granzow
Schule und Kultur
Grundschulen, Regionale Schulen, Gymnasien, Gesamtschulen
Grundschulen Schullastenausgleich

Hauptamt - Frau Klink

Wesentliche Produkte des Teilhaushaltes (1 Hauptamt, Finanzen, Bau- und Ordnungsamt)

Produkt:	2110100000 - Grundschulen Schullastenausgleich					
Hauptproduktbereich:	2 Schule und Kultur					
Produktbereich:	21 Grundschulen, Regionale Schulen, Gymnasien, Gesamtschulen					
Produktgruppe:	211 Grundschulen (§ 11 Abs. 2 Nr. 1a) SchulG M-V)					
Produktverantwortung:						
Beschreibung des Produktes:	Abrechnung der Schulkostenbeiträge					
Ziele:						
Leistungen:						
Grund-/Kennzahlen:						
Bezeichnung	2023	2024	2025	2026	2027	2028
Erläuterungen (gem. § 4 Abs. 15 GemHV-Doppik)						
Finanzen in €:						
	laufende Einzahlungen	laufende Auszahlungen	Saldo	Erträge	Aufwendungen	Ergebnis
Plan 2024	0	44.000	-44.000	0	44.000	-44.000
Plan 2025	0	65.000	-65.000	0	65.000	-65.000
Veränderung gegenüber dem Vorjahr	0	21.000	-21.000	0	21.000	-21.000

Teilhaushalt 1 Hauptamt, Finanzen, Bau- und Ordnungsamt

verantwortlich: Herr Walter, Frau Linscheidt, Herr Granzow

Hauptproduktbereich

2

Schule und Kultur

Produktbereich

21

Grundschulen, Regionale Schulen, Gymnasien, Gesamtschulen

Produkt

21501

Regionale Schulen

Hauptamt - Frau Klink

Teilergebnishaushalt (Regionale Schulen)

Nr.	Ertrags- und Aufwandsarten (gemäß § 4 Absatz 10 GemHVO-Doppik)	Ergebnisse	Ansätze einschl. Nachträge	Ansatz	Planungsdaten	Planungsdaten	Planungsdaten
		2023	2024	2025	2026	2027	2028
		in €					
		1	2	3	4	5	6
1	+ Steuern und ähnliche Abgaben	0,00	0	0	0	0	0
2	+ Zuwendungen, allgemeine Umlagen und sonstige Transfererträge	0,00	0	0	0	0	0
3	+ Erträge der sozialen Sicherung	0,00	0	0	0	0	0
4	+ Öffentlich-rechtliche Leistungsentgelte	0,00	0	0	0	0	0
5	+ Privatrechtliche Leistungsentgelte	0,00	0	0	0	0	0
6	+ Kostenerstattungen und Kostenumlagen	0,00	0	0	0	0	0
	21501.44243000 Kostenerstattungen und Kostenumlagen von Gemeinden und Gemeindeverbänden	0,00	0	0	0	0	0
7	+ Andere aktivierte Eigenleistungen	0,00	0	0	0	0	0
8	+ Zinserträge und sonstige Finanzerträge	0,00	0	0	0	0	0
9	+ Sonstige Erträge	0,00	0	0	0	0	0
10	Summe der Erträge (Summe der Nummern 1 bis 9)	0,00	0	0	0	0	0
11	– Personalaufwendungen	0,00	0	0	0	0	0
12	– Versorgungsaufwendungen	0,00	0	0	0	0	0
13	– Aufwendungen für Sach- und Dienstleistungen	91.940,00	50.000	75.000	75.000	75.000	75.000
	21501.52543000 Kostenerstattungen an Gemeinden und Gemeindeverbände	91.940,00	50.000	75.000	75.000	75.000	75.000
	21501.52559000 Kostenerstattungen an Schul- träger (besondere Schulen)	0,00	0	0	0	0	0
14	– Abschreibungen	0,00	0	0	0	0	0
15	– Zuwendungen, Umlagen und sonstige Transferaufwendungen	0,00	0	0	0	0	0
16	– Aufwendungen der sozialen Sicherung	0,00	0	0	0	0	0
17	– Zinsaufwendungen und sonstige Finanzaufwendungen	0,00	0	0	0	0	0
18	– Sonstige Aufwendungen	0,00	0	0	0	0	0
19	Summe der Aufwendungen (Summe der Nummern 11 bis 18)	91.940,00	50.000	75.000	75.000	75.000	75.000
20	Jahresergebnis des Teilhaushaltes vor Verrechnung der internen Leistungsbeziehungen und vor Veränderung der Rücklagen (Saldo der Nummern 10 und 19)	-91.940,00	-50.000	-75.000	-75.000	-75.000	-75.000
21	+ Erträge aus internen Leistungsbeziehungen	0,00	0	0	0	0	0
22	– Aufwendungen aus internen Leistungsbeziehungen	0,00	0	0	0	0	0
23	Jahresergebnis des Teilhaushaltes nach Verrechnung der internen Leistungsbeziehungen und vor Veränderung der Rücklagen (Nummer 20 zuzüglich Nummer 21 abzüglich Nummer 22)	-91.940,00	-50.000	-75.000	-75.000	-75.000	-75.000

Teilhaushalt 1 Hauptamt, Finanzen, Bau- und Ordnungsamt

verantwortlich: Herr Walter, Frau Linscheidt, Herr Granzow

Hauptproduktbereich **2**
 Produktbereich **21**
 Produkt **21501**

Schule und Kultur
 Grundschulen, Regionale Schulen, Gymnasien, Gesamtschulen
 Regionale Schulen

Hauptamt - Frau Klink

Teilfinanzhaushalt (Regionale Schulen)							
Nr.	Ein- und Auszahlungsarten (gem. § 4 Absatz 12 GemHVO-Doppik)	Ergebnisse	Ansätze einschl. Nachträge	Ansatz	Planungsdaten	Planungsdaten	Planungsdaten
		2023	2024	2025	2026	2027	2028
		in €					
		1	2	3	4	5	6
1	+ Steuern und ähnliche Abgaben	0,00	0	0	0	0	0
2	+ Zuwendungen, allgemeine Umlagen und sonstige Transfereinzahlungen	0,00	0	0	0	0	0
3	+ Einzahlungen der sozialen Sicherung	0,00	0	0	0	0	0
4	+ Öffentlich-rechtliche Leistungsentgelte	0,00	0	0	0	0	0
5	+ Privatrechtliche Leistungsentgelte	0,00	0	0	0	0	0
6	+ Kostenerstattungen und Kostenumlagen	0,00	0	0	0	0	0
	21501.64243000 Kostenerstattungen und Kostenumlagen von Gemeinden und Gemeindeverbänden	0,00	0	0	0	0	0
7	+ Zinseinzahlungen und sonstige Finanzeinzahlungen	0,00	0	0	0	0	0
8	+ Sonstige laufende Einzahlungen	0,00	0	0	0	0	0
9	Summe der laufenden Einzahlungen (Summe der Nummern 1 bis 8)	0,00	0	0	0	0	0
10	- Personalauszahlungen	0,00	0	0	0	0	0
11	- Versorgungsauszahlungen	0,00	0	0	0	0	0
12	- Auszahlungen für Sach- und Dienstleistungen	92.684,38	50.000	75.000	75.000	75.000	75.000
	21501.72543000 Kostenerstattungen an Gemeinden und Gemeindeverbände	91.940,00	50.000	75.000	75.000	75.000	75.000
	21501.72559000 Kostenerstattungen an den sonstigen privaten Bereich	744,38	0	0	0	0	0
13	- Zuwendungen, Umlagen und sonstige Transferauszahlungen	0,00	0	0	0	0	0
14	- Auszahlungen der sozialen Sicherungen	0,00	0	0	0	0	0
15	- Zinsauszahlungen und sonstige Finanzauszahlungen	0,00	0	0	0	0	0
16	- Sonstige laufende Auszahlungen	0,00	0	0	0	0	0
17	Summe der laufenden Auszahlungen (Summe der Nummern 10 bis 16)	92.684,38	50.000	75.000	75.000	75.000	75.000
18	Jahresbezogener Saldo der laufenden Ein- und Auszahlungen vor planmäßiger Tilgung (Saldo der Nummern 9 und 17)	-92.684,38	-50.000	-75.000	-75.000	-75.000	-75.000
18.1	Saldo der Ein- und Auszahlungen aus internen Leistungsbeziehungen	0,00	0	0	0	0	0
18.2	Jahresbezogener Saldo der laufenden Ein- und Auszahlungen vor planmäßiger Tilgung nach Verrechnung der internen Leistungsbeziehungen (Summe der Nummern 18 und 18.1)	-92.684,38	-50.000	-75.000	-75.000	-75.000	-75.000
19	+ Einzahlungen aus Investitionszuwendungen	0,00	0	0	0	0	0
20	+ Einzahlungen aus Beiträgen und ähnlichen Entgelten	0,00	0	0	0	0	0
21	+ Einzahlungen aus Anlagevermögen	0,00	0	0	0	0	0
22	+ Einzahlungen aus sonstigen Ausleihungen und Kreditgewährungen	0,00	0	0	0	0	0
23	+ Sonstige Investitionseinzahlungen	0,00	0	0	0	0	0
24	Summe der Einzahlungen aus Investitionstätigkeit (Summe der Nummern 19 bis 23)	0,00	0	0	0	0	0
25	- Auszahlungen für Anlagevermögen	0,00	0	0	0	0	0
26	- Auszahlungen für sonstige Ausleihungen und Kreditgewährungen	0,00	0	0	0	0	0
27	- Sonstige Investitionsauszahlungen	0,00	0	0	0	0	0
28	Summe der Auszahlungen aus Investitionstätigkeit (Summe der Nummern 25 bis 27)	0,00	0	0	0	0	0
29	Saldo der Ein- und Auszahlungen aus Investitionstätigkeit (Saldo der Nummern 24 und 28)	0,00	0	0	0	0	0
30	Finanzmittelüberschuss/ Finanzmittelfehlbetrag des Teilhaushaltes (Summe der Nummern 18.2 und 29)	-92.684,38	-50.000	-75.000	-75.000	-75.000	-75.000
31	+ Einzahlungen aus der Aufnahme von Krediten für Investitionen und Investitionsförderungsmaßnahmen	0,00	0	0	0	0	0
32	- Auszahlungen für planmäßige Tilgung von Krediten für Investitionen und Investitionsförderungsmaßnahmen	0,00	0	0	0	0	0
33	- Sonstige Auszahlungen zur Tilgung von Krediten für Investitionen und Investitionsförderungsmaßnahmen	0,00	0	0	0	0	0

Teilhaushalt 1 Hauptamt, Finanzen, Bau- und Ordnungsamt

verantwortlich: Herr Walter, Frau Linscheidt, Herr Granzow

Hauptproduktbereich **2** Schule und Kultur
 Produktbereich **21** Grundschulen, Regionale Schulen, Gymnasien, Gesamtschulen
 Produkt **21501** Regionale Schulen

Hauptamt - Frau Klink

Nr.	Ein- und Auszahlungsarten (gem. § 4 Absatz 12 GemHVO-Doppik)	Ergebnisse	Ansätze einschl. Nachträge	Ansatz	Planungsdaten	Planungsdaten	Planungsdaten
		2023	2024	2025	2026	2027	2028
in €							
34	Saldo der Ein- und Auszahlungen aus Krediten für Investitionen und Investitionsförderungsmaßnahmen (Nummer 31 abzüglich Nummern 32 und 33)	0,00	0	0	0	0	0

Teilhaushalt 1 Hauptamt, Finanzen, Bau- und Ordnungsamt

Hauptproduktbereich
Produktbereich
Produkt

2
21
21501

verantwortlich: Herr Walter, Frau Linscheidt, Herr Granzow
Schule und Kultur
Grundschulen, Regionale Schulen, Gymnasien, Gesamtschulen
Regionale Schulen

Hauptamt - Frau Klink

Wesentliche Produkte des Teilhaushaltes (1 Hauptamt, Finanzen, Bau- und Ordnungsamt)

Produkt:	2150100000 - Regionale Schulen					
Hauptproduktbereich:	2 Schule und Kultur					
Produktbereich:	21 Grundschulen, Regionale Schulen, Gymnasien, Gesamtschulen					
Produktgruppe:	215 Regionale Schulen (§ 11 Abs. 2 Nr. 1b) SchulG M-V)					
Produktverantwortung:						
Beschreibung des Produktes:	Abrechnung der Schulkostenbeiträge					
Ziele:						
Leistungen:						
Grund-/Kennzahlen:						
Bezeichnung	2023	2024	2025	2026	2027	2028
Erläuterungen (gem. § 4 Abs. 15 GemHV-Doppik)						
Finanzen in €:						
	laufende Einzahlungen	laufende Auszahlungen	Saldo	Erträge	Aufwendungen	Ergebnis
Plan 2024	0	50.000	-50.000	0	50.000	-50.000
Plan 2025	0	75.000	-75.000	0	75.000	-75.000
Veränderung gegenüber dem Vorjahr	0	25.000	-25.000	0	25.000	-25.000

Teilhaushalt 1 Hauptamt, Finanzen, Bau- und Ordnungsamt

verantwortlich: Herr Walter, Frau Linscheidt, Herr Granzow

Hauptproduktbereich

2

Schule und Kultur

Produktbereich

28

Heimat- und sonstige Kulturpflege

Produkt

28100

Heimat- und sonstige Kulturpflege

Hauptamt - Frau Dielenberg

Teilergebnishaushalt (Heimat- und sonstige Kulturpflege)

Nr.	Ertrags- und Aufwandsarten (gemäß § 4 Absatz 10 GemHVO-Doppik)	Ergebnisse	Ansätze einschl. Nachträge	Ansatz	Planungsdaten	Planungsdaten	Planungsdaten
		2023	2024	2025	2026	2027	2028
		in €					
		1	2	3	4	5	6
1	+ Steuern und ähnliche Abgaben	0,00	0	0	0	0	0
2	+ Zuwendungen, allgemeine Umlagen und sonstige Transfererträge	0,00	0	0	0	0	0
3	+ Erträge der sozialen Sicherung	0,00	0	0	0	0	0
4	+ Öffentlich-rechtliche Leistungsentgelte	0,00	0	0	0	0	0
5	+ Privatrechtliche Leistungsentgelte	0,00	0	0	0	0	0
6	+ Kostenerstattungen und Kostenumlagen	0,00	0	0	0	0	0
7	+ Andere aktivierte Eigenleistungen	0,00	0	0	0	0	0
8	+ Zinserträge und sonstige Finanzerträge	0,00	0	0	0	0	0
9	+ Sonstige Erträge	0,00	0	0	0	0	0
10	Summe der Erträge (Summe der Nummern 1 bis 9)	0,00	0	0	0	0	0
11	- Personalaufwendungen	0,00	0	0	0	0	0
12	- Versorgungsaufwendungen	0,00	0	0	0	0	0
13	- Aufwendungen für Sach- und Dienstleistungen	0,00	0	0	0	0	0
14	- Abschreibungen	0,00	0	0	0	0	0
15	- Zuwendungen, Umlagen und sonstige Transferaufwendungen	800,00	4.000	4.000	4.000	4.000	4.000
	28100.54190001 Zuweisungen und Zuschüsse für Vereine	800,00	4.000	4.000	4.000	4.000	4.000
16	- Aufwendungen der sozialen Sicherung	0,00	0	0	0	0	0
17	- Zinsaufwendungen und sonstige Finanzaufwendungen	0,00	0	0	0	0	0
18	- Sonstige Aufwendungen	1.998,31	2.100	2.100	2.100	2.100	2.100
	28100.56414000 Unfallversicherungen	708,00	700	700	700	700	700
	28100.56990000 Sonstige laufende Aufwendungen der Verwaltungstätigkeit (Sonstige)	900,00	1.000	1.000	1.000	1.000	1.000
	28100.56990001 Ehrung von Einwohnern	390,31	400	400	400	400	400
19	Summe der Aufwendungen (Summe der Nummern 11 bis 18)	2.798,31	6.100	6.100	6.100	6.100	6.100
20	Jahresergebnis des Teilhaushaltes vor Verrechnung der internen Leistungsbeziehungen und vor Veränderung der Rücklagen (Saldo der Nummern 10 und 19)	-2.798,31	-6.100	-6.100	-6.100	-6.100	-6.100
21	+ Erträge aus internen Leistungsbeziehungen	0,00	0	0	0	0	0
22	- Aufwendungen aus internen Leistungsbeziehungen	0,00	0	0	0	0	0
23	Jahresergebnis des Teilhaushaltes nach Verrechnung der internen Leistungsbeziehungen und vor Veränderung der Rücklagen (Nummer 20 zuzüglich Nummer 21 abzüglich Nummer 22)	-2.798,31	-6.100	-6.100	-6.100	-6.100	-6.100

Teilhaushalt 1 Hauptamt, Finanzen, Bau- und Ordnungsamt

verantwortlich: Herr Walter, Frau Linscheidt, Herr Granzow

Hauptproduktbereich 2
 Produktbereich 28
 Produkt 28100

Schule und Kultur
 Heimat- und sonstige Kulturpflege
 Heimat- und sonstige Kulturpflege

Hauptamt - Frau Dielenberg

Teilfinanzhaushalt (Heimat- und sonstige Kulturpflege)							
Nr.	Ein- und Auszahlungsarten (gem. § 4 Absatz 12 GemHVO-Doppik)	Ergebnisse	Ansätze einschl. Nachträge	Ansatz	Planungsdaten	Planungsdaten	Planungsdaten
		2023	2024	2025	2026	2027	2028
		in €					
		1	2	3	4	5	6
1	+ Steuern und ähnliche Abgaben	0,00	0	0	0	0	0
2	+ Zuwendungen, allgemeine Umlagen und sonstige Transfereinzahlungen	0,00	0	0	0	0	0
3	+ Einzahlungen der sozialen Sicherung	0,00	0	0	0	0	0
4	+ Öffentlich-rechtliche Leistungsentgelte	0,00	0	0	0	0	0
5	+ Privatrechtliche Leistungsentgelte	0,00	0	0	0	0	0
6	+ Kostenerstattungen und Kostenumlagen	0,00	0	0	0	0	0
7	+ Zinseinzahlungen und sonstige Finanzeinzahlungen	0,00	0	0	0	0	0
8	+ Sonstige laufende Einzahlungen	0,00	0	0	0	0	0
9	Summe der laufenden Einzahlungen (Summe der Nummern 1 bis 8)	0,00	0	0	0	0	0
10	- Personalauszahlungen	0,00	0	0	0	0	0
11	- Versorgungsauszahlungen	0,00	0	0	0	0	0
12	- Auszahlungen für Sach- und Dienstleistungen	0,00	0	0	0	0	0
13	- Zuwendungen, Umlagen und sonstige Transferauszahlungen	800,00	4.000	4.000	4.000	4.000	4.000
	28100.74190001 Zuweisungen und Zuschüsse für Vereine	800,00	4.000	4.000	4.000	4.000	4.000
14	- Auszahlungen der sozialen Sicherungen	0,00	0	0	0	0	0
15	- Zinsauszahlungen und sonstige Finanzauszahlungen	0,00	0	0	0	0	0
16	- Sonstige laufende Auszahlungen	1.999,60	2.100	2.100	2.100	2.100	2.100
	28100.76414000 Unfallversicherungen	708,00	700	700	700	700	700
	28100.76990000 Sonstige laufende Auszahlungen der Verwaltungstätigkeit (Sonstige)	901,29	1.000	1.000	1.000	1.000	1.000
	28100.76990001 Ehrung von Einwohnern	390,31	400	400	400	400	400
17	Summe der laufenden Auszahlungen (Summe der Nummern 10 bis 16)	2.799,60	6.100	6.100	6.100	6.100	6.100
18	Jahresbezogener Saldo der laufenden Ein- und Auszahlungen vor planmäßiger Tilgung (Saldo der Nummern 9 und 17)	-2.799,60	-6.100	-6.100	-6.100	-6.100	-6.100
18.1	Saldo der Ein- und Auszahlungen aus internen Leistungsbeziehungen	0,00	0	0	0	0	0
18.2	Jahresbezogener Saldo der laufenden Ein- und Auszahlungen vor planmäßiger Tilgung nach Verrechnung der internen Leistungsbeziehungen (Summe der Nummern 18 und 18.1)	-2.799,60	-6.100	-6.100	-6.100	-6.100	-6.100
19	+ Einzahlungen aus Investitionszuwendungen	0,00	0	0	0	0	0
20	+ Einzahlungen aus Beiträgen und ähnlichen Entgelten	0,00	0	0	0	0	0
21	+ Einzahlungen aus Anlagevermögen	0,00	0	0	0	0	0
22	+ Einzahlungen aus sonstigen Ausleihungen und Kreditgewährungen	0,00	0	0	0	0	0
23	+ Sonstige Investitionseinzahlungen	0,00	0	0	0	0	0
24	Summe der Einzahlungen aus Investitionstätigkeit (Summe der Nummern 19 bis 23)	0,00	0	0	0	0	0
25	- Auszahlungen für Anlagevermögen	0,00	0	0	0	0	0
26	- Auszahlungen für sonstige Ausleihungen und Kreditgewährungen	0,00	0	0	0	0	0
27	- Sonstige Investitionsauszahlungen	0,00	0	0	0	0	0
28	Summe der Auszahlungen aus Investitionstätigkeit (Summe der Nummern 25 bis 27)	0,00	0	0	0	0	0
29	Saldo der Ein- und Auszahlungen aus Investitionstätigkeit (Saldo der Nummern 24 und 28)	0,00	0	0	0	0	0
30	Finanzmittelüberschuss/ Finanzmittelfehlbetrag des Teilhaushaltes (Summe der Nummern 18.2 und 29)	-2.799,60	-6.100	-6.100	-6.100	-6.100	-6.100
31	+ Einzahlungen aus der Aufnahme von Krediten für Investitionen und Investitionsförderungsmaßnahmen	0,00	0	0	0	0	0
32	- Auszahlungen für planmäßige Tilgung von Krediten für Investitionen und Investitionsförderungsmaßnahmen	0,00	0	0	0	0	0
33	- Sonstige Auszahlungen zur Tilgung von Krediten für Investitionen und Investitionsförderungsmaßnahmen	0,00	0	0	0	0	0
34	Saldo der Ein- und Auszahlungen aus Krediten für Investitionen und Investitionsförderungsmaßnahmen (Nummer 31 abzüglich Nummern 32 und 33)	0,00	0	0	0	0	0

Teilhaushalt 1 Hauptamt, Finanzen, Bau- und Ordnungsamt

verantwortlich: Herr Walter, Frau Linscheidt, Herr Granzow

Hauptproduktbereich **2**
 Produktbereich **28**
 Produkt **28100**

Schule und Kultur
 Heimat- und sonstige Kulturpflege
 Heimat- und sonstige Kulturpflege

Hauptamt - Frau Dielenberg

Nr.	Ein- und Auszahlungsarten (gem. § 4 Absatz 12 GemHVO-Doppik)	Ergebnisse	Ansätze einschl. Nachträge	Ansatz	Planungsdaten	Planungsdaten	Planungsdaten
		2023	2024	2025	2026	2027	2028
in €							

Teilhaushalt 1 Hauptamt, Finanzen, Bau- und Ordnungsamt

verantwortlich: Herr Walter, Frau Linscheid, Herr Granzow

Hauptproduktbereich **2**
 Produktbereich **28**
 Produkt **28100**

Schule und Kultur
 Heimat- und sonstige Kulturpflege
 Heimat- und sonstige Kulturpflege

Hauptamt - Frau Dielenberg

Wesentliche Produkte des Teilhaushaltes (1 Hauptamt, Finanzen, Bau- und Ordnungsamt)

Produkt:	2810000000 - Heimat- und sonstige Kulturpflege					
Hauptproduktbereich:	2 Schule und Kultur					
Produktbereich:	28 Heimat- und sonstige Kulturpflege					
Produktgruppe:	281 Heimat- und sonstige Kulturpflege					
Produktverantwortung:						
Beschreibung des Produktes:	Zusammenarbeit mit Vereinen und Verbänden im Rahmen der Heimat- und Kulturpflege					
Ziele:	Ansprechpartner für Vereine und Verbände, Bereitstellung von Zuschüssen, Zusammentragen, Erfassen und Aufbereiten von Chronikmaterial mit dem Ziel der Erstellung einer Chronik der Stadt Burg Stargard bis 2015					
Leistungen:						
Grund-/Kennzahlen:						
Bezeichnung	2023	2024	2025	2026	2027	2028
Erläuterungen (gem. § 4 Abs. 15 GemHV-Doppik)						
Finanzen in €:						
	laufende Einzahlungen	laufende Auszahlungen	Saldo	Erträge	Aufwendungen	Ergebnis
Plan 2024	0	6.100	-6.100	0	6.100	-6.100
Plan 2025	0	6.100	-6.100	0	6.100	-6.100
Veränderung gegenüber dem Vorjahr	0	0	0	0	0	0

Teilhaushalt 1 Hauptamt, Finanzen, Bau- und Ordnungsamt

verantwortlich: Herr Walter, Frau Linscheidt, Herr Granzow

Hauptproduktbereich

2

Schule und Kultur

Produktbereich

28

Heimat- und sonstige Kulturpflege

Produkt

28101

Dorfgemeinschaftshäuser

Bau- und Ordnungsamt -
Frau Voß

Teilergebnishaushalt (Dorfgemeinschaftshäuser)

Nr.	Ertrags- und Aufwandsarten (gemäß § 4 Absatz 10 GemHVO-Doppik)	Ergebnisse	Ansätze einschl. Nachträge	Ansatz	Planungsdaten	Planungsdaten	Planungsdaten
		2023	2024	2025	2026	2027	2028
		in €					
		1	2	3	4	5	6
1	+ Steuern und ähnliche Abgaben	0,00	0	0	0	0	0
2	+ Zuwendungen, allgemeine Umlagen und sonstige Transfererträge	310,24	300	300	300	300	300
	28101.41500000 Erträge aus der Auflösung von Sonderposten	310,24	300	300	300	300	300
3	+ Erträge der sozialen Sicherung	0,00	0	0	0	0	0
4	+ Öffentlich-rechtliche Leistungsentgelte	0,00	0	0	0	0	0
5	+ Privatrechtliche Leistungsentgelte	220,00	700	700	700	700	700
	28101.44110000 Mieten und Pachten, Erbbauzinsen	220,00	700	700	700	700	700
6	+ Kostenerstattungen und Kostenumlagen	0,00	0	0	0	0	0
7	+ Andere aktivierte Eigenleistungen	0,00	0	0	0	0	0
8	+ Zinserträge und sonstige Finanzerträge	0,00	0	0	0	0	0
9	+ Sonstige Erträge	1.305,56	0	0	0	0	0
	28101.46299999 Rückerstattung Verbrauchsabrechnungen	1.305,56	0	0	0	0	0
10	Summe der Erträge (Summe der Nummern 1 bis 9)	1.835,80	1.000	1.000	1.000	1.000	1.000
11	– Personalaufwendungen	0,00	0	2.400	2.400	2.400	2.400
	28101.50221000 Vergütungen für Arbeitnehmer	0,00	0	2.400	2.400	2.400	2.400
12	– Versorgungsaufwendungen	0,00	0	0	0	0	0
13	– Aufwendungen für Sach- und Dienstleistungen	12.588,30	8.000	10.000	10.000	10.000	10.000
	28101.52200000 Aufwendungen für Energie / Wasser / Abwasser / Abfall	7.087,92	5.000	5.000	5.000	5.000	5.000
	28101.52299999 Nachzahlungen Verbrauchsabrechnungen	0,00	0	0	0	0	0
	28101.52310000 Unterhaltung der Grundstücke, Außenanlagen, Gebäude und Gebäudeeinrichtungen	4.736,43	2.500	2.500	2.500	2.500	2.500
	28101.52320000 Bewirtschaftung der Grundstücke, Außenanlagen, Gebäude und Gebäudeeinrichtungen	763,95	500	2.500	2.500	2.500	2.500
14	– Abschreibungen	1.667,95	1.700	1.700	1.700	1.700	1.700
	28101.53400000 Abschreibungen auf bebaute Grundstücke und grundstücksgleiche Rechte	1.667,95	1.700	1.700	1.700	1.700	1.700
15	– Zuwendungen, Umlagen und sonstige Transferaufwendungen	0,00	0	0	0	0	0
16	– Aufwendungen der sozialen Sicherung	0,00	0	0	0	0	0
17	– Zinsaufwendungen und sonstige Finanzaufwendungen	0,00	0	0	0	0	0
18	– Sonstige Aufwendungen	2.455,53	2.500	2.700	2.700	2.700	2.700
	28101.56340000 Telefon, Datenübertragungskosten	1.451,33	1.500	1.700	1.700	1.700	1.700
	28101.56411000 Gebäudeversicherungen	1.004,20	1.000	1.000	1.000	1.000	1.000
19	Summe der Aufwendungen (Summe der Nummern 11 bis 18)	16.711,78	12.200	16.800	16.800	16.800	16.800
20	Jahresergebnis des Teilhaushaltes vor Verrechnung der internen Leistungsbeziehungen und vor Veränderung der Rücklagen (Saldo der Nummern 10 und 19)	-14.875,98	-11.200	-15.800	-15.800	-15.800	-15.800
21	+ Erträge aus internen Leistungsbeziehungen	0,00	0	0	0	0	0
22	– Aufwendungen aus internen Leistungsbeziehungen	641,48	2.500	700	700	700	700
	28101.58200000 Aufwendungen aus Umlagen	641,48	2.500	700	700	700	700
23	Jahresergebnis des Teilhaushaltes nach Verrechnung der internen Leistungsbeziehungen und vor Veränderung der Rücklagen (Nummer 20 zuzüglich Nummer 21 abzüglich Nummer 22)	-15.517,46	-13.700	-16.500	-16.500	-16.500	-16.500

Teilhaushalt 1 Hauptamt, Finanzen, Bau- und Ordnungsamt

verantwortlich: Herr Walter, Frau Linscheidt, Herr Granzow

Hauptproduktbereich 2
 Produktbereich 28
 Produkt 28101

Schule und Kultur
 Heimat- und sonstige Kulturpflege
 Dorfgemeinschaftshäuser

Bau- und Ordnungsamt -
 Frau Voß

Teilfinanzhaushalt (Dorfgemeinschaftshäuser)							
Nr.	Ein- und Auszahlungsarten (gem. § 4 Absatz 12 GemHVO-Doppik)	Ergebnisse	Ansätze einschl. Nachträge	Ansatz	Planungsdaten	Planungsdaten	Planungsdaten
		2023	2024	2025	2026	2027	2028
		in €					
		1	2	3	4	5	6
1	+ Steuern und ähnliche Abgaben	0,00	0	0	0	0	0
2	+ Zuwendungen, allgemeine Umlagen und sonstige Transfereinzahlungen	0,00	0	0	0	0	0
3	+ Einzahlungen der sozialen Sicherung	0,00	0	0	0	0	0
4	+ Öffentlich-rechtliche Leistungsentgelte	0,00	0	0	0	0	0
5	+ Privatrechtliche Leistungsentgelte	130,00	700	700	700	700	700
	28101.64110000 Mieten und Pachten, Erbbauzinsen	130,00	700	700	700	700	700
6	+ Kostenerstattungen und Kostenumlagen	0,00	0	0	0	0	0
7	+ Zinseinzahlungen und sonstige Finanzeinzahlungen	0,00	0	0	0	0	0
8	+ Sonstige laufende Einzahlungen	1.449,97	0	0	0	0	0
	28101.66290000 Sonstige laufende Einzahlungen (Sonstige)	1.449,97	0	0	0	0	0
9	Summe der laufenden Einzahlungen (Summe der Nummern 1 bis 8)	1.579,97	700	700	700	700	700
10	- Personalauszahlungen	0,00	0	2.400	2.400	2.400	2.400
	28101.70221000 Vergütungen für Arbeitnehmer	0,00	0	2.400	2.400	2.400	2.400
11	- Versorgungsauszahlungen	0,00	0	0	0	0	0
12	- Auszahlungen für Sach- und Dienstleistungen	12.644,21	8.000	10.000	10.000	10.000	10.000
	28101.72200000 Auszahlungen für Energie / Wasser / Abwasser / Abfall	7.017,06	5.000	5.000	5.000	5.000	5.000
	28101.72299999 Auszahlungen Nachzahlung Verbrauchsabrechnungen	208,48	0	0	0	0	0
	28101.72310000 Unterhaltung der Grundstücke, Außenanlagen, Gebäude und Gebäudeeinrichtungen	4.654,72	2.500	2.500	2.500	2.500	2.500
	28101.72320000 Bewirtschaftung der Grundstücke, Außenanlagen, Gebäude und Gebäudeeinrichtungen	763,95	500	2.500	2.500	2.500	2.500
13	- Zuwendungen, Umlagen und sonstige Transferauszahlungen	0,00	0	0	0	0	0
14	- Auszahlungen der sozialen Sicherungen	0,00	0	0	0	0	0
15	- Zinsauszahlungen und sonstige Finanzauszahlungen	0,00	0	0	0	0	0
16	- Sonstige laufende Auszahlungen	1.301,36	2.500	2.700	2.700	2.700	2.700
	28101.76340000 Telefon, Datenübertragungskosten	1.301,36	1.500	1.700	1.700	1.700	1.700
	28101.76411000 Gebäudeversicherungen	0,00	1.000	1.000	1.000	1.000	1.000
17	Summe der laufenden Auszahlungen (Summe der Nummern 10 bis 16)	13.945,57	10.500	15.100	15.100	15.100	15.100
18	Jahresbezogener Saldo der laufenden Ein- und Auszahlungen vor planmäßiger Tilgung (Saldo der Nummern 9 und 17)	-12.365,60	-9.800	-14.400	-14.400	-14.400	-14.400
18.1	Saldo der Ein- und Auszahlungen aus internen Leistungsbeziehungen	0,00	0	0	0	0	0
18.2	Jahresbezogener Saldo der laufenden Ein- und Auszahlungen vor planmäßiger Tilgung nach Verrechnung der internen Leistungsbeziehungen (Summe der Nummern 18 und 18.1)	-12.365,60	-9.800	-14.400	-14.400	-14.400	-14.400
19	+ Einzahlungen aus Investitionszuwendungen	0,00	0	0	585.000	0	0
	28101.68166200 Anzahlungen auf Investitionszuwendungen vom Land	0,00	0	0	585.000	0	0
20	+ Einzahlungen aus Beiträgen und ähnlichen Entgelten	0,00	0	0	0	0	0
21	+ Einzahlungen aus Anlagevermögen	0,00	0	0	0	0	0
22	+ Einzahlungen aus sonstigen Ausleihungen und Kreditgewährungen	0,00	0	0	0	0	0
23	+ Sonstige Investitionseinzahlungen	0,00	0	0	0	0	0
24	Summe der Einzahlungen aus Investitionstätigkeit (Summe der Nummern 19 bis 23)	0,00	0	0	585.000	0	0
25	- Auszahlungen für Anlagevermögen	4.954,57	35.000	50.000	900.000	0	0
	28101.78522000 Auszahlungen für Baumaßnahmen (Herstellungskosten) auf bebauten Grundstücken	4.954,57	35.000	50.000	900.000	0	0
26	- Auszahlungen für sonstige Ausleihungen und Kreditgewährungen	0,00	0	0	0	0	0
27	- Sonstige Investitionsauszahlungen	0,00	0	0	0	0	0
28	Summe der Auszahlungen aus Investitionstätigkeit (Summe der Nummern 25 bis 27)	4.954,57	35.000	50.000	900.000	0	0

Teilhaushalt 1 Hauptamt, Finanzen, Bau- und Ordnungsamt

verantwortlich: Herr Walter, Frau Linscheidt, Herr Granzow

Schule und Kultur
Heimat- und sonstige Kulturpflege
DorfgemeinschaftshäuserHauptproduktbereich 2
Produktbereich 28
Produkt 28101Bau- und Ordnungsamt -
Frau Voß

Nr.	Ein- und Auszahlungsarten (gem. § 4 Absatz 12 GemHVO-Doppik)	Ergebnisse	Ansätze einschl. Nachträge	Ansatz	Planungsdaten	Planungsdaten	Planungsdaten
		2023	2024	2025	2026	2027	2028
in €							
29	Saldo der Ein- und Auszahlungen aus Investitionstätigkeit (Saldo der Nummern 24 und 28)	-4.954,57	-35.000	-50.000	-315.000	0	0
30	Finanzmittelüberschuss/ Finanzmittelfehlbetrag des Teilhaushaltes (Summe der Nummern 18.2 und 29)	-17.320,17	-44.800	-64.400	-329.400	-14.400	-14.400
31	+ Einzahlungen aus der Aufnahme von Krediten für Investitionen und Investitionsförderungsmaßnahmen	0,00	0	0	0	0	0
32	- Auszahlungen für planmäßige Tilgung von Krediten für Investitionen und Investitionsförderungsmaßnahmen	0,00	0	0	0	0	0
33	- Sonstige Auszahlungen zur Tilgung von Krediten für Investitionen und Investitionsförderungsmaßnahmen	0,00	0	0	0	0	0
34	Saldo der Ein- und Auszahlungen aus Krediten für Investitionen und Investitionsförderungsmaßnahmen (Nummer 31 abzüglich Nummern 32 und 33)	0,00	0	0	0	0	0

Teilhaushalt 1 Hauptamt, Finanzen, Bau- und Ordnungsamt

verantwortlich: Herr Walter, Frau Linscheid, Herr Granzow

Hauptproduktbereich **2**
 Produktbereich **28**
 Produkt **28101**

Schule und Kultur
 Heimat- und sonstige Kulturpflege
 Dorfgemeinschaftshäuser

Bau- und Ordnungsamt -
 Frau Voß

Wesentliche Produkte des Teilhaushaltes (1 Hauptamt, Finanzen, Bau- und Ordnungsamt)

Produkt:	2810100000 - Dorfgemeinschaftshäuser					
Hauptproduktbereich:	2 Schule und Kultur					
Produktbereich:	28 Heimat- und sonstige Kulturpflege					
Produktgruppe:	281 Heimat- und sonstige Kulturpflege					
Produktverantwortung:						
Beschreibung des Produktes:						
Ziele:						
Leistungen:						
Grund-/Kennzahlen:						
Bezeichnung	2023	2024	2025	2026	2027	2028
Erläuterungen (gem. § 4 Abs. 15 GemHV-Doppik)						
Finanzen in €:						
	laufende Einzahlungen	laufende Auszahlungen	Saldo	Erträge	Aufwendungen	Ergebnis
Plan 2024	700	10.500	-9.800	1.000	12.200	-11.200
Plan 2025	700	15.100	-14.400	1.000	16.800	-15.800
Veränderung gegenüber dem Vorjahr	0	4.600	-4.600	0	4.600	-4.600

Teilhaushalt 1 Hauptamt, Finanzen, Bau- und Ordnungsamt

verantwortlich: Herr Walter, Frau Linscheidt, Herr Granzow

Hauptproduktbereich

3

Soziales und Jugend

Produktbereich

36

Kinder-, Jugend- und Familienhilfe

Produkt

36500

Tageseinrichtungen für Kinder

Hauptamt - Frau Klink

Teilergebnishaushalt (Tageseinrichtungen für Kinder)

Nr.	Ertrags- und Aufwandsarten (gemäß § 4 Absatz 10 GemHVO-Doppik)	Ergebnisse	Ansätze einschl. Nachträge	Ansatz	Planungsdaten	Planungsdaten	Planungsdaten
		2023	2024	2025	2026	2027	2028
		in €					
		1	2	3	4	5	6
1	+ Steuern und ähnliche Abgaben	0,00	0	0	0	0	0
2	+ Zuwendungen, allgemeine Umlagen und sonstige Transfererträge	0,00	0	0	0	0	0
3	+ Erträge der sozialen Sicherung	0,00	0	0	0	0	0
4	+ Öffentlich-rechtliche Leistungsentgelte	0,00	0	0	0	0	0
5	+ Privatrechtliche Leistungsentgelte	0,00	0	0	0	0	0
6	+ Kostenerstattungen und Kostenumlagen	0,00	0	0	0	0	0
7	+ Andere aktivierte Eigenleistungen	0,00	0	0	0	0	0
8	+ Zinserträge und sonstige Finanzerträge	0,00	0	0	0	0	0
9	+ Sonstige Erträge	0,00	0	0	0	0	0
10	Summe der Erträge (Summe der Nummern 1 bis 9)	0,00	0	0	0	0	0
11	- Personalaufwendungen	0,00	0	0	0	0	0
12	- Versorgungsaufwendungen	0,00	0	0	0	0	0
13	- Aufwendungen für Sach- und Dienstleistungen	228.504,98	228.100	250.000	250.000	250.000	250.000
	36500.52543000 Kostenerstattungen KiföG an den Landkreis	228.504,98	228.100	250.000	250.000	250.000	250.000
14	- Abschreibungen	0,00	0	0	0	0	0
15	- Zuwendungen, Umlagen und sonstige Transferaufwendungen	0,00	0	0	0	0	0
16	- Aufwendungen der sozialen Sicherung	0,00	0	0	0	0	0
17	- Zinsaufwendungen und sonstige Finanzaufwendungen	0,00	0	0	0	0	0
18	- Sonstige Aufwendungen	0,00	0	0	0	0	0
19	Summe der Aufwendungen (Summe der Nummern 11 bis 18)	228.504,98	228.100	250.000	250.000	250.000	250.000
20	Jahresergebnis des Teilhaushaltes vor Verrechnung der internen Leistungsbeziehungen und vor Veränderung der Rücklagen (Saldo der Nummern 10 und 19)	-228.504,98	-228.100	-250.000	-250.000	-250.000	-250.000
21	+ Erträge aus internen Leistungsbeziehungen	0,00	0	0	0	0	0
22	- Aufwendungen aus internen Leistungsbeziehungen	0,00	0	0	0	0	0
23	Jahresergebnis des Teilhaushaltes nach Verrechnung der internen Leistungsbeziehungen und vor Veränderung der Rücklagen (Nummer 20 zuzüglich Nummer 21 abzüglich Nummer 22)	-228.504,98	-228.100	-250.000	-250.000	-250.000	-250.000

Teilhaushalt 1 Hauptamt, Finanzen, Bau- und Ordnungsamt
 verantwortlich: Herr Walter, Frau Linscheidt, Herr Granzow

Hauptproduktbereich **3**
 Produktbereich **36**
 Produkt **36500**

Soziales und Jugend
 Kinder-, Jugend- und Familienhilfe
 Tageseinrichtungen für Kinder

Hauptamt - Frau Klink

Teilfinanzhaushalt (Tageseinrichtungen für Kinder)							
Nr.	Ein- und Auszahlungsarten (gem. § 4 Absatz 12 GemHVO-Doppik)	Ergebnisse	Ansätze einschl. Nachträge	Ansatz	Planungsdaten	Planungsdaten	Planungsdaten
		2023	2024	2025	2026	2027	2028
		in €					
		1	2	3	4	5	6
1	+ Steuern und ähnliche Abgaben	0,00	0	0	0	0	0
2	+ Zuwendungen, allgemeine Umlagen und sonstige Transfereinzahlungen	0,00	0	0	0	0	0
3	+ Einzahlungen der sozialen Sicherung	0,00	0	0	0	0	0
4	+ Öffentlich-rechtliche Leistungsentgelte	0,00	0	0	0	0	0
5	+ Privatrechtliche Leistungsentgelte	0,00	0	0	0	0	0
6	+ Kostenerstattungen und Kostenumlagen	0,00	0	0	0	0	0
7	+ Zinseinzahlungen und sonstige Finanzeinzahlungen	0,00	0	0	0	0	0
8	+ Sonstige laufende Einzahlungen	0,00	0	0	0	0	0
9	Summe der laufenden Einzahlungen (Summe der Nummern 1 bis 8)	0,00	0	0	0	0	0
10	- Personalauszahlungen	0,00	0	0	0	0	0
11	- Versorgungsauszahlungen	0,00	0	0	0	0	0
12	- Auszahlungen für Sach- und Dienstleistungen	228.504,98	228.100	250.000	250.000	250.000	250.000
	36500.72543000 Kostenerstattungen an Gemeinden und Gemeindeverbände	228.504,98	228.100	250.000	250.000	250.000	250.000
13	- Zuwendungen, Umlagen und sonstige Transferauszahlungen	0,00	0	0	0	0	0
14	- Auszahlungen der sozialen Sicherungen	0,00	0	0	0	0	0
15	- Zinsauszahlungen und sonstige Finanzauszahlungen	0,00	0	0	0	0	0
16	- Sonstige laufende Auszahlungen	0,00	0	0	0	0	0
17	Summe der laufenden Auszahlungen (Summe der Nummern 10 bis 16)	228.504,98	228.100	250.000	250.000	250.000	250.000
18	Jahresbezogener Saldo der laufenden Ein- und Auszahlungen vor planmäßiger Tilgung (Saldo der Nummern 9 und 17)	-228.504,98	-228.100	-250.000	-250.000	-250.000	-250.000
18.1	Saldo der Ein- und Auszahlungen aus internen Leistungsbeziehungen	0,00	0	0	0	0	0
18.2	Jahresbezogener Saldo der laufenden Ein- und Auszahlungen vor planmäßiger Tilgung nach Verrechnung der internen Leistungsbeziehungen (Summe der Nummern 18 und 18.1)	-228.504,98	-228.100	-250.000	-250.000	-250.000	-250.000
19	+ Einzahlungen aus Investitionszuwendungen	0,00	0	0	0	0	0
20	+ Einzahlungen aus Beiträgen und ähnlichen Entgelten	0,00	0	0	0	0	0
21	+ Einzahlungen aus Anlagevermögen	0,00	0	0	0	0	0
22	+ Einzahlungen aus sonstigen Ausleihungen und Kreditgewährungen	0,00	0	0	0	0	0
23	+ Sonstige Investitionseinzahlungen	0,00	0	0	0	0	0
24	Summe der Einzahlungen aus Investitionstätigkeit (Summe der Nummern 19 bis 23)	0,00	0	0	0	0	0
25	- Auszahlungen für Anlagevermögen	0,00	0	0	0	0	0
26	- Auszahlungen für sonstige Ausleihungen und Kreditgewährungen	0,00	0	0	0	0	0
27	- Sonstige Investitionsauszahlungen	0,00	0	0	0	0	0
28	Summe der Auszahlungen aus Investitionstätigkeit (Summe der Nummern 25 bis 27)	0,00	0	0	0	0	0
29	Saldo der Ein- und Auszahlungen aus Investitionstätigkeit (Saldo der Nummern 24 und 28)	0,00	0	0	0	0	0
30	Finanzmittelüberschuss/ Finanzmittelfehlbetrag des Teilhaushaltes (Summe der Nummern 18.2 und 29)	-228.504,98	-228.100	-250.000	-250.000	-250.000	-250.000
31	+ Einzahlungen aus der Aufnahme von Krediten für Investitionen und Investitionsförderungsmaßnahmen	0,00	0	0	0	0	0
32	- Auszahlungen für planmäßige Tilgung von Krediten für Investitionen und Investitionsförderungsmaßnahmen	0,00	0	0	0	0	0
33	- Sonstige Auszahlungen zur Tilgung von Krediten für Investitionen und Investitionsförderungsmaßnahmen	0,00	0	0	0	0	0
34	Saldo der Ein- und Auszahlungen aus Krediten für Investitionen und Investitionsförderungsmaßnahmen (Nummer 31 abzüglich Nummern 32 und 33)	0,00	0	0	0	0	0

Teilhaushalt 1 Hauptamt, Finanzen, Bau- und Ordnungsamt

verantwortlich: Herr Walter, Frau Linscheidt, Herr Granzow

Hauptproduktbereich 3
 Produktbereich 36
 Produkt 36500

Soziales und Jugend
 Kinder-, Jugend- und Familienhilfe
 Tageseinrichtungen für Kinder

Hauptamt - Frau Klink

Wesentliche Produkte des Teilhaushaltes (1 Hauptamt, Finanzen, Bau- und Ordnungsamt)

Produkt:	3650000000 - Tageseinrichtungen für Kinder					
Hauptproduktbereich:	3 Soziales und Jugend					
Produktbereich:	36 Kinder-, Jugend- und Familienhilfe					
Produktgruppe:	365 Tageseinrichtungen für Kinder					
Produktverantwortung:						
Beschreibung des Produktes:	Bedarfsprüfung und Bewilligung von Wohnsitzgemeindeanteilen zur Kindertagesförderung					
Ziele:						
Leistungen:						
Grund-/Kennzahlen:						
Bezeichnung	2023	2024	2025	2026	2027	2028
Erläuterungen (gem. § 4 Abs. 15 GemHV-Doppik)						
Finanzen in €:						
	laufende Einzahlungen	laufende Auszahlungen	Saldo	Erträge	Aufwendungen	Ergebnis
Plan 2024	0	228.100	-228.100	0	228.100	-228.100
Plan 2025	0	250.000	-250.000	0	250.000	-250.000
Veränderung gegenüber dem Vorjahr	0	21.900	-21.900	0	21.900	-21.900

Teilhaushalt 1 Hauptamt, Finanzen, Bau- und Ordnungsamt

verantwortlich: Herr Walter, Frau Linscheidt, Herr Granzow

Hauptproduktbereich 3
 Produktbereich 36
 Produkt 36601

Soziales und Jugend
 Kinder-, Jugend- und Familienhilfe
 Einrichtungen der Kinder- und Jugendarbeit (Spielplätze)

Bau- und Ordnungsamt -
 Frau Müller

Teilergebnishaushalt (Einrichtungen der Kinder- und Jugendarbeit (Spielplätze))							
Nr.	Ertrags- und Aufwandsarten (gemäß § 4 Absatz 10 GemHVO-Doppik)	Ergebnisse	Ansätze einschl. Nachträge	Ansatz	Planungsdaten	Planungsdaten	Planungsdaten
		2023	2024	2025	2026	2027	2028
		in €					
		1	2	3	4	5	6
1	+ Steuern und ähnliche Abgaben	0,00	0	0	0	0	0
2	+ Zuwendungen, allgemeine Umlagen und sonstige Transfererträge	5.893,06	5.800	5.800	5.800	5.500	4.100
	36601.41500000 Erträge aus der Auflösung von Sonderposten	5.893,06	5.800	5.800	5.800	5.500	4.100
3	+ Erträge der sozialen Sicherung	0,00	0	0	0	0	0
4	+ Öffentlich-rechtliche Leistungsentgelte	0,00	0	0	0	0	0
5	+ Privatrechtliche Leistungsentgelte	0,00	0	0	0	0	0
6	+ Kostenerstattungen und Kostenumlagen	0,00	0	0	0	0	0
7	+ Andere aktivierte Eigenleistungen	0,00	0	0	0	0	0
8	+ Zinserträge und sonstige Finanzerträge	0,00	0	0	0	0	0
9	+ Sonstige Erträge	0,00	0	0	0	0	0
10	Summe der Erträge (Summe der Nummern 1 bis 9)	5.893,06	5.800	5.800	5.800	5.500	4.100
11	- Personalaufwendungen	0,00	0	0	0	0	0
12	- Versorgungsaufwendungen	0,00	0	0	0	0	0
13	- Aufwendungen für Sach- und Dienstleistungen	120,99	2.000	2.000	2.000	2.000	2.000
	36601.52310000 Unterhaltung der Grundstücke, Außenanlagen, Gebäude und Gebäudeeinrichtungen	120,99	2.000	2.000	2.000	2.000	2.000
14	- Abschreibungen	8.918,33	8.400	9.700	9.700	9.400	7.900
	36601.53300000 Abschreibungen auf unbebaute Grundstücke und grundstücksgleiche Rechte	0,00	100	0	0	0	0
	36601.53400000 Abschreibungen auf bebaute Grundstücke und grundstücksgleiche Rechte	2.675,61	2.700	2.700	2.700	2.700	2.700
	36601.53800000 Abschreibungen auf Maschinen und technische Anlagen, Fahrzeuge, Betriebs- und Geschäftsausstattung, Pflanzen, Tiere	6.242,72	5.600	7.000	7.000	6.700	5.200
15	- Zuwendungen, Umlagen und sonstige Transferaufwendungen	0,00	0	0	0	0	0
16	- Aufwendungen der sozialen Sicherung	0,00	0	0	0	0	0
17	- Zinsaufwendungen und sonstige Finanzaufwendungen	0,00	0	0	0	0	0
18	- Sonstige Aufwendungen	0,00	0	0	0	0	0
19	Summe der Aufwendungen (Summe der Nummern 11 bis 18)	9.039,32	10.400	11.700	11.700	11.400	9.900
20	Jahresergebnis des Teilhaushaltes vor Verrechnung der internen Leistungsbeziehungen und vor Veränderung der Rücklagen (Saldo der Nummern 10 und 19)	-3.146,26	-4.600	-5.900	-5.900	-5.900	-5.800
21	+ Erträge aus internen Leistungsbeziehungen	0,00	0	0	0	0	0
22	- Aufwendungen aus internen Leistungsbeziehungen	1.098,24	5.000	1.100	1.100	1.100	1.100
	36601.58200000 Aufwendungen aus Umlagen	1.098,24	5.000	1.100	1.100	1.100	1.100
23	Jahresergebnis des Teilhaushaltes nach Verrechnung der internen Leistungsbeziehungen und vor Veränderung der Rücklagen (Nummer 20 zuzüglich Nummer 21 abzüglich Nummer 22)	-4.244,50	-9.600	-7.000	-7.000	-7.000	-6.900

Teilhaushalt 1 Hauptamt, Finanzen, Bau- und Ordnungsamt

verantwortlich: Herr Walter, Frau Linscheidt, Herr Granzow

Hauptproduktbereich 3
 Produktbereich 36
 Produkt 36601

Soziales und Jugend
 Kinder-, Jugend- und Familienhilfe
 Einrichtungen der Kinder- und Jugendarbeit (Spielplätze)

Bau- und Ordnungsamt -
 Frau Müller

Teilfinanzhaushalt (Einrichtungen der Kinder- und Jugendarbeit (Spielplätze))								
Nr.	Ein- und Auszahlungsarten (gem. § 4 Absatz 12 GemHVO-Doppik)	Ergebnisse	Ansätze einschl. Nachträge 2024	Ansatz 2025	Planungsdaten 2026	Planungsdaten 2027	Planungsdaten 2028	
		2023	in €					
		1	2	3	4	5	6	
1	+ Steuern und ähnliche Abgaben	0,00	0	0	0	0	0	
2	+ Zuwendungen, allgemeine Umlagen und sonstige Transfereinzahlungen	0,00	0	0	0	0	0	
3	+ Einzahlungen der sozialen Sicherung	0,00	0	0	0	0	0	
4	+ Öffentlich-rechtliche Leistungsentgelte	0,00	0	0	0	0	0	
5	+ Privatrechtliche Leistungsentgelte	0,00	0	0	0	0	0	
6	+ Kostenerstattungen und Kostenumlagen	0,00	0	0	0	0	0	
7	+ Zinseinzahlungen und sonstige Finanzeinzahlungen	0,00	0	0	0	0	0	
8	+ Sonstige laufende Einzahlungen	0,00	0	0	0	0	0	
9	Summe der laufenden Einzahlungen (Summe der Nummern 1 bis 8)	0,00	0	0	0	0	0	
10	- Personalauszahlungen	0,00	0	0	0	0	0	
11	- Versorgungsauszahlungen	0,00	0	0	0	0	0	
12	- Auszahlungen für Sach- und Dienstleistungen	120,99	2.000	2.000	2.000	2.000	2.000	
	36601.72310000 Unterhaltung der Grundstücke, Außenanlagen, Gebäude und Gebäudeeinrichtungen	120,99	2.000	2.000	2.000	2.000	2.000	
13	- Zuwendungen, Umlagen und sonstige Transferauszahlungen	0,00	0	0	0	0	0	
14	- Auszahlungen der sozialen Sicherungen	0,00	0	0	0	0	0	
15	- Zinsauszahlungen und sonstige Finanzauszahlungen	0,00	0	0	0	0	0	
16	- Sonstige laufende Auszahlungen	0,00	0	0	0	0	0	
17	Summe der laufenden Auszahlungen (Summe der Nummern 10 bis 16)	120,99	2.000	2.000	2.000	2.000	2.000	
18	Jahresbezogener Saldo der laufenden Ein- und Auszahlungen vor planmäßiger Tilgung (Saldo der Nummern 9 und 17)	-120,99	-2.000	-2.000	-2.000	-2.000	-2.000	
18.1	Saldo der Ein- und Auszahlungen aus internen Leistungsbeziehungen	0,00	0	0	0	0	0	
18.2	Jahresbezogener Saldo der laufenden Ein- und Auszahlungen vor planmäßiger Tilgung nach Verrechnung der internen Leistungsbeziehungen (Summe der Nummern 18 und 18.1)	-120,99	-2.000	-2.000	-2.000	-2.000	-2.000	
19	+ Einzahlungen aus Investitionszuwendungen	0,00	0	0	0	0	0	
	36601.68166200 Anzahlungen auf Investitionszuwendungen vom Land	0,00	0	0	0	0	0	
20	+ Einzahlungen aus Beiträgen und ähnlichen Entgelten	0,00	0	0	0	0	0	
21	+ Einzahlungen aus Anlagevermögen	0,00	0	0	0	0	0	
22	+ Einzahlungen aus sonstigen Ausleihungen und Kreditgewährungen	0,00	0	0	0	0	0	
23	+ Sonstige Investitionseinzahlungen	0,00	0	0	0	0	0	
24	Summe der Einzahlungen aus Investitionstätigkeit (Summe der Nummern 19 bis 23)	0,00	0	0	0	0	0	
25	- Auszahlungen für Anlagevermögen	13.292,95	0	0	0	0	0	
	36601.78512000 Auszahlungen für Baumaßnahmen (Herstellungskosten) auf unbebauten Grundstücken	0,00	0	0	0	0	0	
	36601.78560000 Auszahlungen für Fahrzeuge, Maschinen und technische Anlagen	13.292,95	0	0	0	0	0	
26	- Auszahlungen für sonstige Ausleihungen und Kreditgewährungen	0,00	0	0	0	0	0	
27	- Sonstige Investitionsauszahlungen	0,00	0	0	0	0	0	
	36601.78910000 Rückzahlung von erhaltenen Investitionszuwendungen	0,00	0	0	0	0	0	
28	Summe der Auszahlungen aus Investitionstätigkeit (Summe der Nummern 25 bis 27)	13.292,95	0	0	0	0	0	
29	Saldo der Ein- und Auszahlungen aus Investitionstätigkeit (Saldo der Nummern 24 und 28)	-13.292,95	0	0	0	0	0	
30	Finanzmittelüberschuss/ Finanzmittelfehlbetrag des Teilhaushaltes (Summe der Nummern 18.2 und 29)	-13.413,94	-2.000	-2.000	-2.000	-2.000	-2.000	
31	+ Einzahlungen aus der Aufnahme von Krediten für Investitionen und Investitionsförderungsmaßnahmen	0,00	0	0	0	0	0	
32	- Auszahlungen für planmäßige Tilgung von Krediten für Investitionen und Investitionsförderungsmaßnahmen	0,00	0	0	0	0	0	

Teilhaushalt 1 Hauptamt, Finanzen, Bau- und Ordnungsamt

verantwortlich: Herr Walter, Frau Linscheid, Herr Granzow

Hauptproduktbereich **3**
 Produktbereich **36**
 Produkt **36601**

Soziales und Jugend
 Kinder-, Jugend- und Familienhilfe
 Einrichtungen der Kinder- und Jugendarbeit (Spielplätze)

Bau- und Ordnungsamt -
 Frau Müller

Nr.	Ein- und Auszahlungsarten (gem. § 4 Absatz 12 GemHVO-Doppik)	Ergebnisse	Ansätze einschl. Nachträge	Ansatz	Planungsdaten	Planungsdaten	Planungsdaten
		2023	2024	2025	2026	2027	2028
in €							
33	– Sonstige Auszahlungen zur Tilgung von Krediten für Investitionen und Investitionsförderungsmaßnahmen	0,00	0	0	0	0	0
34	Saldo der Ein- und Auszahlungen aus Krediten für Investitionen und Investitionsförderungsmaßnahmen (Nummer 31 abzüglich Nummern 32 und 33)	0,00	0	0	0	0	0

Teilhaushalt 1 Hauptamt, Finanzen, Bau- und Ordnungsamt

verantwortlich: Herr Walter, Frau Linscheidt, Herr Granzow

Hauptproduktbereich 3
 Produktbereich 36
 Produkt 36601

Soziales und Jugend
 Kinder-, Jugend- und Familienhilfe
 Einrichtungen der Kinder- und Jugendarbeit (Spielplätze)

Bau- und Ordnungsamt -
 Frau Müller

Wesentliche Produkte des Teilhaushaltes (1 Hauptamt, Finanzen, Bau- und Ordnungsamt)

Produkt:	3660100000 - Einrichtungen der Kinder- und Jugendarbeit (Spielplätze)					
Hauptproduktbereich:	3 Soziales und Jugend					
Produktbereich:	36 Kinder-, Jugend- und Familienhilfe					
Produktgruppe:	366 Einrichtungen der Kinder- und Jugendarbeit					
Produktverantwortung:						
Beschreibung des Produktes:	Unterhaltung der Spielplätze					
Ziele:						
Leistungen:						
Grund-/Kennzahlen:						
Bezeichnung	2023	2024	2025	2026	2027	2028
Erläuterungen (gem. § 4 Abs. 15 GemHV-Doppik)						
Finanzen in €:						
	laufende Einzahlungen	laufende Auszahlungen	Saldo	Erträge	Aufwendungen	Ergebnis
Plan 2024	0	2.000	-2.000	5.800	10.400	-4.600
Plan 2025	0	2.000	-2.000	5.800	11.700	-5.900
Veränderung gegenüber dem Vorjahr	0	0	0	0	1.300	-1.300

Teilhaushalt 1 Hauptamt, Finanzen, Bau- und Ordnungsamt

verantwortlich: Herr Walter, Frau Linscheidt, Herr Granzow

Hauptproduktbereich 4
 Produktbereich 42
 Produkt 42400

Gesundheit und Sport
 Sportförderung
 Sportstätten und Bäder

Hauptamt - Herr Richert

Teilergebnishaushalt (Sportstätten und Bäder)							
Nr.	Ertrags- und Aufwandsarten (gemäß § 4 Absatz 10 GemHVO-Doppik)	Ergebnisse	Ansätze einschl. Nachträge	Ansatz	Planungsdaten	Planungsdaten	Planungsdaten
		2023	2024	2025	2026	2027	2028
		in €					
		1	2	3	4	5	6
1	+ Steuern und ähnliche Abgaben	0,00	0	0	0	0	0
2	+ Zuwendungen, allgemeine Umlagen und sonstige Transfererträge	144,40	100	100	100	100	100
	42400.41500000 Erträge aus der Auflösung von Sonderposten	144,40	100	100	100	100	100
3	+ Erträge der sozialen Sicherung	0,00	0	0	0	0	0
4	+ Öffentlich-rechtliche Leistungsentgelte	0,00	0	0	0	0	0
5	+ Privatrechtliche Leistungsentgelte	0,00	0	0	0	0	0
6	+ Kostenerstattungen und Kostenumlagen	0,00	0	0	0	0	0
7	+ Andere aktivierte Eigenleistungen	0,00	0	0	0	0	0
8	+ Zinserträge und sonstige Finanzerträge	0,00	0	0	0	0	0
9	+ Sonstige Erträge	0,00	0	0	0	0	0
10	Summe der Erträge (Summe der Nummern 1 bis 9)	144,40	100	100	100	100	100
11	- Personalaufwendungen	0,00	0	0	0	0	0
12	- Versorgungsaufwendungen	0,00	0	0	0	0	0
13	- Aufwendungen für Sach- und Dienstleistungen	582,26	700	2.200	2.200	2.200	2.200
	42400.52200000 Aufwendungen für Energie / Wasser / Abwasser / Abfall	0,00	300	300	300	300	300
	42400.52310000 Unterhaltung der Grundstücke, Außenanlagen, Gebäude und Gebäudeeinrichtungen	0,00	0	1.500	1.500	1.500	1.500
	42400.52320000 Bewirtschaftung der Grundstücke, Außenanlagen, Gebäude und Gebäudeeinrichtungen	137,15	300	300	300	300	300
	42400.52380000 Unterhaltung der geringwertigen Geräte, Ausrüstungs- und sonstige Gebrauchsgegenstände	445,11	100	100	100	100	100
14	- Abschreibungen	5.455,97	5.500	5.500	5.500	5.500	5.500
	42400.53400000 Abschreibungen auf bebaute Grundstücke und grundstücksgleiche Rechte	5.455,97	5.500	5.500	5.500	5.500	5.500
15	- Zuwendungen, Umlagen und sonstige Transferaufwendungen	0,00	0	0	0	0	0
16	- Aufwendungen der sozialen Sicherung	0,00	0	0	0	0	0
17	- Zinsaufwendungen und sonstige Finanzaufwendungen	0,00	0	0	0	0	0
18	- Sonstige Aufwendungen	561,00	900	600	600	600	600
	42400.56290000 Gewässeruntersuchungen	561,00	900	600	600	600	600
19	Summe der Aufwendungen (Summe der Nummern 11 bis 18)	6.599,23	7.100	8.300	8.300	8.300	8.300
20	Jahresergebnis des Teilhaushaltes vor Verrechnung der internen Leistungsbeziehungen und vor Veränderung der Rücklagen (Saldo der Nummern 10 und 19)	-6.454,83	-7.000	-8.200	-8.200	-8.200	-8.200
21	+ Erträge aus internen Leistungsbeziehungen	0,00	0	0	0	0	0
22	- Aufwendungen aus internen Leistungsbeziehungen	2.649,22	3.000	2.700	2.700	2.700	2.700
	42400.58200000 Aufwendungen aus Umlagen	2.649,22	3.000	2.700	2.700	2.700	2.700
23	Jahresergebnis des Teilhaushaltes nach Verrechnung der internen Leistungsbeziehungen und vor Veränderung der Rücklagen (Nummer 20 zuzüglich Nummer 21 abzüglich Nummer 22)	-9.104,05	-10.000	-10.900	-10.900	-10.900	-10.900

Teilhaushalt 1 Hauptamt, Finanzen, Bau- und Ordnungsamt

verantwortlich: Herr Walter, Frau Linscheidt, Herr Granzow

Hauptproduktbereich

4

Gesundheit und Sport

Produktbereich

42

Sportförderung

Produkt

42400

Sportstätten und Bäder

Hauptamt - Herr Richert

Teilfinanzhaushalt (Sportstätten und Bäder)

Nr.	Ein- und Auszahlungsarten (gem. § 4 Absatz 12 GemHVO-Doppik)	Ergebnisse	Ansätze einschl. Nachträge	Ansatz	Planungsdaten	Planungsdaten	Planungsdaten
		2023	2024	2025	2026	2027	2028
		in €					
		1	2	3	4	5	6
1	+ Steuern und ähnliche Abgaben	0,00	0	0	0	0	0
2	+ Zuwendungen, allgemeine Umlagen und sonstige Transfereinzahlungen	0,00	0	0	0	0	0
3	+ Einzahlungen der sozialen Sicherung	0,00	0	0	0	0	0
4	+ Öffentlich-rechtliche Leistungsentgelte	0,00	0	0	0	0	0
5	+ Privatrechtliche Leistungsentgelte	0,00	0	0	0	0	0
6	+ Kostenerstattungen und Kostenumlagen	0,00	0	0	0	0	0
7	+ Zinseinzahlungen und sonstige Finanzeinzahlungen	0,00	0	0	0	0	0
8	+ Sonstige laufende Einzahlungen	0,00	0	0	0	0	0
9	Summe der laufenden Einzahlungen (Summe der Nummern 1 bis 8)	0,00	0	0	0	0	0
10	– Personalauszahlungen	0,00	0	0	0	0	0
11	– Versorgungsauszahlungen	0,00	0	0	0	0	0
12	– Auszahlungen für Sach- und Dienstleistungen	582,26	400	2.200	2.200	2.200	2.200
	42400.72200000 Auszahlungen für Energie / Wasser / Abwasser / Abfall	0,00	0	300	300	300	300
	42400.72310000 Unterhaltung der Grundstücke, Außenanlagen, Gebäude und Gebäudeeinrichtungen	0,00	0	1.500	1.500	1.500	1.500
	42400.72320000 Bewirtschaftung der Grundstücke, Außenanlagen, Gebäude und Gebäudeeinrichtungen	137,15	300	300	300	300	300
	42400.72380000 Unterhaltung der geringwertigen Geräte, Ausrüstungs- und sonstige Gebrauchsgegenstände	445,11	100	100	100	100	100
13	– Zuwendungen, Umlagen und sonstige Transferauszahlungen	0,00	0	0	0	0	0
14	– Auszahlungen der sozialen Sicherungen	0,00	0	0	0	0	0
15	– Zinsauszahlungen und sonstige Finanzauszahlungen	0,00	0	0	0	0	0
16	– Sonstige laufende Auszahlungen	561,00	900	600	600	600	600
	42400.76290000 Sonstige Auszahlungen für die Inanspruchnahme von Rechten und Diensten	561,00	900	600	600	600	600
17	Summe der laufenden Auszahlungen (Summe der Nummern 10 bis 16)	1.143,26	1.300	2.800	2.800	2.800	2.800
18	Jahresbezogener Saldo der laufenden Ein- und Auszahlungen vor planmäßiger Tilgung (Saldo der Nummern 9 und 17)	-1.143,26	-1.300	-2.800	-2.800	-2.800	-2.800
18.1	Saldo der Ein- und Auszahlungen aus internen Leistungsbeziehungen	0,00	0	0	0	0	0
18.2	Jahresbezogener Saldo der laufenden Ein- und Auszahlungen vor planmäßiger Tilgung nach Verrechnung der internen Leistungsbeziehungen (Summe der Nummern 18 und 18.1)	-1.143,26	-1.300	-2.800	-2.800	-2.800	-2.800
19	+ Einzahlungen aus Investitionszuwendungen	0,00	0	0	0	0	0
20	+ Einzahlungen aus Beiträgen und ähnlichen Entgelten	0,00	0	0	0	0	0
21	+ Einzahlungen aus Anlagevermögen	0,00	0	0	0	0	0
22	+ Einzahlungen aus sonstigen Ausleihungen und Kreditgewährungen	0,00	0	0	0	0	0
23	+ Sonstige Investitionseinzahlungen	0,00	0	0	0	0	0
24	Summe der Einzahlungen aus Investitionstätigkeit (Summe der Nummern 19 bis 23)	0,00	0	0	0	0	0
25	– Auszahlungen für Anlagevermögen	0,00	0	0	0	0	0
26	– Auszahlungen für sonstige Ausleihungen und Kreditgewährungen	0,00	0	0	0	0	0
27	– Sonstige Investitionsauszahlungen	0,00	0	0	0	0	0
28	Summe der Auszahlungen aus Investitionstätigkeit (Summe der Nummern 25 bis 27)	0,00	0	0	0	0	0
29	Saldo der Ein- und Auszahlungen aus Investitionstätigkeit (Saldo der Nummern 24 und 28)	0,00	0	0	0	0	0
30	Finanzmittelüberschuss/ Finanzmittelfehlbetrag des Teilhaushaltes (Summe der Nummern 18.2 und 29)	-1.143,26	-1.300	-2.800	-2.800	-2.800	-2.800
31	+ Einzahlungen aus der Aufnahme von Krediten für Investitionen und Investitionsförderungsmaßnahmen	0,00	0	0	0	0	0
32	– Auszahlungen für planmäßige Tilgung von Krediten für Investitionen und Investitionsförderungsmaßnahmen	0,00	0	0	0	0	0

Teilhaushalt 1 Hauptamt, Finanzen, Bau- und Ordnungsamt

verantwortlich: Herr Walter, Frau Linscheid, Herr Granzow

Hauptproduktbereich

4

Gesundheit und Sport

Produktbereich

42

Sportförderung

Produkt

42400

Sportstätten und Bäder

Hauptamt - Herr Richert

Nr.	Ein- und Auszahlungsarten (gem. § 4 Absatz 12 GemHVO-Doppik)	Ergebnisse	Ansätze einschl. Nachträge	Ansatz	Planungsdaten	Planungsdaten	Planungsdaten
		2023	2024	2025	2026	2027	2028
in €							
33	– Sonstige Auszahlungen zur Tilgung von Krediten für Investitionen und Investitionsförderungsmaßnahmen	0,00	0	0	0	0	0
34	Saldo der Ein- und Auszahlungen aus Krediten für Investitionen und Investitionsförderungsmaßnahmen (Nummer 31 abzüglich Nummern 32 und 33)	0,00	0	0	0	0	0

Teilhaushalt 1 Hauptamt, Finanzen, Bau- und Ordnungsamt

verantwortlich: Herr Walter, Frau Linscheidt, Herr Granzow

Hauptproduktbereich

4

Gesundheit und Sport

Produktbereich

42

Sportförderung

Produkt

42400

Sportstätten und Bäder

Hauptamt - Herr Richert

Wesentliche Produkte des Teilhaushaltes (1 Hauptamt, Finanzen, Bau- und Ordnungsamt)

Produkt:	424000000 - Sportstätten und Bäder					
Hauptproduktbereich:	4 Gesundheit und Sport					
Produktbereich:	42 Sportförderung					
Produktgruppe:	424 Sportstätten und Bäder (ohne Sporteinrichtungen der Schulen und Teile eines Kurbetriebes)					
Produktverantwortung:						
Beschreibung des Produktes:	Betrieb und Verwaltung der Sportstätten und Bäder					
Ziele:						
Leistungen:						
Grund-/Kennzahlen:						
Bezeichnung	2023	2024	2025	2026	2027	2028
Erläuterungen (gem. § 4 Abs. 15 GemHV-Doppik)						
Finanzen in €:						
	laufende Einzahlungen	laufende Auszahlungen	Saldo	Erträge	Aufwendungen	Ergebnis
Plan 2024	0	1.300	-1.300	100	7.100	-7.000
Plan 2025	0	2.800	-2.800	100	8.300	-8.200
Veränderung gegenüber dem Vorjahr	0	1.500	-1.500	0	1.200	-1.200

Teilhaushalt 1 Hauptamt, Finanzen, Bau- und Ordnungsamt

verantwortlich: Herr Walter, Frau Linscheidt, Herr Granzow

Hauptproduktbereich 5
 Produktbereich 53
 Produkt 53800

Gestaltung Umwelt
 Ver- und Entsorgung
 Abwasserbeseitigung

Bau- und Ordnungsamt -
 Herr Marquardt

Teilergebnishaushalt (Abwasserbeseitigung)							
Nr.	Ertrags- und Aufwandsarten (gemäß § 4 Absatz 10 GemHVO-Doppik)	Ergebnisse	Ansätze einschl. Nachträge	Ansatz	Planungsdaten	Planungsdaten	Planungsdaten
		2023	2024	2025	2026	2027	2028
		in €					
		1	2	3	4	5	6
1	+ Steuern und ähnliche Abgaben	0,00	0	0	0	0	0
2	+ Zuwendungen, allgemeine Umlagen und sonstige Transfererträge	0,00	0	0	0	0	0
3	+ Erträge der sozialen Sicherung	0,00	0	0	0	0	0
4	+ Öffentlich-rechtliche Leistungsentgelte	0,00	0	0	0	0	0
5	+ Privatrechtliche Leistungsentgelte	0,00	0	0	0	0	0
6	+ Kostenerstattungen und Kostenumlagen	0,00	0	0	0	0	0
7	+ Andere aktivierte Eigenleistungen	0,00	0	0	0	0	0
8	+ Zinserträge und sonstige Finanzerträge	0,00	0	0	0	0	0
9	+ Sonstige Erträge	0,00	0	0	0	0	0
10	Summe der Erträge (Summe der Nummern 1 bis 9)	0,00	0	0	0	0	0
11	- Personalaufwendungen	0,00	0	0	0	0	0
12	- Versorgungsaufwendungen	0,00	0	0	0	0	0
13	- Aufwendungen für Sach- und Dienstleistungen	0,00	100	0	0	0	0
	53800.52543000 Kostenerstattungen an Gemeinden und Gemeindeverbände	0,00	100	0	0	0	0
14	- Abschreibungen	0,00	0	0	0	0	0
15	- Zuwendungen, Umlagen und sonstige Transferaufwendungen	0,00	0	0	0	0	0
16	- Aufwendungen der sozialen Sicherung	0,00	0	0	0	0	0
17	- Zinsaufwendungen und sonstige Finanzaufwendungen	0,00	0	0	0	0	0
18	- Sonstige Aufwendungen	0,00	0	0	0	0	0
19	Summe der Aufwendungen (Summe der Nummern 11 bis 18)	0,00	100	0	0	0	0
20	Jahresergebnis des Teilhaushaltes vor Verrechnung der internen Leistungsbeziehungen und vor Veränderung der Rücklagen (Saldo der Nummern 10 und 19)	0,00	-100	0	0	0	0
21	+ Erträge aus internen Leistungsbeziehungen	0,00	0	0	0	0	0
22	- Aufwendungen aus internen Leistungsbeziehungen	0,00	0	0	0	0	0
23	Jahresergebnis des Teilhaushaltes nach Verrechnung der internen Leistungsbeziehungen und vor Veränderung der Rücklagen (Nummer 20 zuzüglich Nummer 21 abzüglich Nummer 22)	0,00	-100	0	0	0	0

Teilhaushalt 1 Hauptamt, Finanzen, Bau- und Ordnungsamt

verantwortlich: Herr Walter, Frau Linscheidt, Herr Granzow

Hauptproduktbereich 5
 Produktbereich 53
 Produkt 53800

Gestaltung Umwelt
 Ver- und Entsorgung
 Abwasserbeseitigung

Bau- und Ordnungsamt -
 Herr Marquardt

Teilfinanzhaushalt (Abwasserbeseitigung)							
Nr.	Ein- und Auszahlungsarten (gem. § 4 Absatz 12 GemHVO-Doppik)	Ergebnisse	Ansätze einschl. Nachträge	Ansatz	Planungsdaten	Planungsdaten	Planungsdaten
		2023	2024	2025	2026	2027	2028
		in €					
		1	2	3	4	5	6
1	+ Steuern und ähnliche Abgaben	0,00	0	0	0	0	0
2	+ Zuwendungen, allgemeine Umlagen und sonstige Transfereinzahlungen	0,00	0	0	0	0	0
3	+ Einzahlungen der sozialen Sicherung	0,00	0	0	0	0	0
4	+ Öffentlich-rechtliche Leistungsentgelte	0,00	0	0	0	0	0
5	+ Privatrechtliche Leistungsentgelte	0,00	0	0	0	0	0
6	+ Kostenerstattungen und Kostenumlagen	0,00	0	0	0	0	0
7	+ Zinseinzahlungen und sonstige Finanzeinzahlungen	0,00	0	0	0	0	0
8	+ Sonstige laufende Einzahlungen	0,00	0	0	0	0	0
9	Summe der laufenden Einzahlungen (Summe der Nummern 1 bis 8)	0,00	0	0	0	0	0
10	– Personalauszahlungen	0,00	0	0	0	0	0
11	– Versorgungsauszahlungen	0,00	0	0	0	0	0
12	– Auszahlungen für Sach- und Dienstleistungen	0,00	100	0	0	0	0
	53800.72543000 Kostenerstattungen an Gemeinden und Gemeindeverbände	0,00	100	0	0	0	0
13	– Zuwendungen, Umlagen und sonstige Transferauszahlungen	0,00	0	0	0	0	0
14	– Auszahlungen der sozialen Sicherungen	0,00	0	0	0	0	0
15	– Zinsauszahlungen und sonstige Finanzauszahlungen	0,00	0	0	0	0	0
16	– Sonstige laufende Auszahlungen	0,00	0	0	0	0	0
17	Summe der laufenden Auszahlungen (Summe der Nummern 10 bis 16)	0,00	100	0	0	0	0
18	Jahresbezogener Saldo der laufenden Ein- und Auszahlungen vor planmäßiger Tilgung (Saldo der Nummern 9 und 17)	0,00	-100	0	0	0	0
18.1	Saldo der Ein- und Auszahlungen aus internen Leistungsbeziehungen	0,00	0	0	0	0	0
18.2	Jahresbezogener Saldo der laufenden Ein- und Auszahlungen vor planmäßiger Tilgung nach Verrechnung der internen Leistungsbeziehungen (Summe der Nummern 18 und 18.1)	0,00	-100	0	0	0	0
19	+ Einzahlungen aus Investitionszuwendungen	0,00	0	0	0	0	0
20	+ Einzahlungen aus Beiträgen und ähnlichen Entgelten	0,00	0	0	0	0	0
21	+ Einzahlungen aus Anlagevermögen	0,00	0	0	0	0	0
22	+ Einzahlungen aus sonstigen Ausleihungen und Kreditgewährungen	0,00	0	0	0	0	0
23	+ Sonstige Investitionseinzahlungen	0,00	0	0	0	0	0
24	Summe der Einzahlungen aus Investitionstätigkeit (Summe der Nummern 19 bis 23)	0,00	0	0	0	0	0
25	– Auszahlungen für Anlagevermögen	0,00	0	0	0	0	0
26	– Auszahlungen für sonstige Ausleihungen und Kreditgewährungen	0,00	0	0	0	0	0
27	– Sonstige Investitionsauszahlungen	0,00	0	0	0	0	0
28	Summe der Auszahlungen aus Investitionstätigkeit (Summe der Nummern 25 bis 27)	0,00	0	0	0	0	0
29	Saldo der Ein- und Auszahlungen aus Investitionstätigkeit (Saldo der Nummern 24 und 28)	0,00	0	0	0	0	0
30	Finanzmittelüberschuss/ Finanzmittelfehlbetrag des Teilhaushaltes (Summe der Nummern 18.2 und 29)	0,00	-100	0	0	0	0
31	+ Einzahlungen aus der Aufnahme von Krediten für Investitionen und Investitionsförderungsmaßnahmen	0,00	0	0	0	0	0
32	– Auszahlungen für planmäßige Tilgung von Krediten für Investitionen und Investitionsförderungsmaßnahmen	0,00	0	0	0	0	0
33	– Sonstige Auszahlungen zur Tilgung von Krediten für Investitionen und Investitionsförderungsmaßnahmen	0,00	0	0	0	0	0
34	Saldo der Ein- und Auszahlungen aus Krediten für Investitionen und Investitionsförderungsmaßnahmen (Nummer 31 abzüglich Nummern 32 und 33)	0,00	0	0	0	0	0

Teilhaushalt 1 Hauptamt, Finanzen, Bau- und Ordnungsamt

verantwortlich: Herr Walter, Frau Linscheid, Herr Granzow

Hauptproduktbereich **5**
 Produktbereich **53**
 Produkt **53800**

Gestaltung Umwelt
 Ver- und Entsorgung
 Abwasserbeseitigung

Bau- und Ordnungsamt -
 Herr Marquardt

Wesentliche Produkte des Teilhaushaltes (1 Hauptamt, Finanzen, Bau- und Ordnungsamt)

Produkt:	5380000000 - Abwasserbeseitigung					
Hauptproduktbereich:	5 Gestaltung Umwelt					
Produktbereich:	53 Ver- und Entsorgung					
Produktgruppe:	538 Abwasserbeseitigung					
Produktverantwortung:						
Beschreibung des Produktes:	Überwachung Kleineinleiter					
Ziele:						
Leistungen:						
Grund-/Kennzahlen:						
Bezeichnung	2023	2024	2025	2026	2027	2028
Erläuterungen (gem. § 4 Abs. 15 GemHV-Doppik)						
Finanzen in €:						
	laufende Einzahlungen	laufende Auszahlungen	Saldo	Erträge	Aufwendungen	Ergebnis
Plan 2024	0	100	-100	0	100	-100
Plan 2025	0	0	0	0	0	0
Veränderung gegenüber dem Vorjahr	0	-100	100	0	-100	100

Teilhaushalt 1 Hauptamt, Finanzen, Bau- und Ordnungsamt

verantwortlich: Herr Walter, Frau Linscheidt, Herr Granzow

Hauptproduktbereich

5

Gestaltung Umwelt

Produktbereich

54

Verkehrsflächen und -anlagen, ÖPVN

Produkt

54000

Konzessionsabgaben

Finanzen - Frau Lau

Teilergebnishaushalt (Konzessionsabgaben)

Nr.	Ertrags- und Aufwandsarten (gemäß § 4 Absatz 10 GemHVO-Doppik)	Ergebnisse	Ansätze einschl. Nachträge	Ansatz	Planungsdaten	Planungsdaten	Planungsdaten
		2023	2024	2025	2026	2027	2028
		in €					
		1	2	3	4	5	6
1	+ Steuern und ähnliche Abgaben	0,00	0	0	0	0	0
2	+ Zuwendungen, allgemeine Umlagen und sonstige Transfererträge	0,00	0	0	0	0	0
3	+ Erträge der sozialen Sicherung	0,00	0	0	0	0	0
4	+ Öffentlich-rechtliche Leistungsentgelte	0,00	0	0	0	0	0
5	+ Privatrechtliche Leistungsentgelte	0,00	0	0	0	0	0
6	+ Kostenerstattungen und Kostenumlagen	0,00	0	0	0	0	0
7	+ Andere aktivierte Eigenleistungen	0,00	0	0	0	0	0
8	+ Zinserträge und sonstige Finanzerträge	0,00	0	0	0	0	0
9	+ Sonstige Erträge	29.670,56	25.000	25.000	25.000	25.000	25.000
	54000.46250000 Konzessionsabgaben	29.670,56	25.000	25.000	25.000	25.000	25.000
10	Summe der Erträge (Summe der Nummern 1 bis 9)	29.670,56	25.000	25.000	25.000	25.000	25.000
11	– Personalaufwendungen	0,00	0	0	0	0	0
12	– Versorgungsaufwendungen	0,00	0	0	0	0	0
13	– Aufwendungen für Sach- und Dienstleistungen	0,00	0	0	0	0	0
	54000.52551000 Rückerstattung Konzessionen	0,00	0	0	0	0	0
14	– Abschreibungen	0,00	0	0	0	0	0
15	– Zuwendungen, Umlagen und sonstige Transferaufwendungen	0,00	0	0	0	0	0
16	– Aufwendungen der sozialen Sicherung	0,00	0	0	0	0	0
17	– Zinsaufwendungen und sonstige Finanzaufwendungen	0,00	0	0	0	0	0
18	– Sonstige Aufwendungen	0,00	0	0	0	0	0
19	Summe der Aufwendungen (Summe der Nummern 11 bis 18)	0,00	0	0	0	0	0
20	Jahresergebnis des Teilhaushaltes vor Verrechnung der internen Leistungsbeziehungen und vor Veränderung der Rücklagen (Saldo der Nummern 10 und 19)	29.670,56	25.000	25.000	25.000	25.000	25.000
21	+ Erträge aus internen Leistungsbeziehungen	0,00	0	0	0	0	0
22	– Aufwendungen aus internen Leistungsbeziehungen	0,00	0	0	0	0	0
23	Jahresergebnis des Teilhaushaltes nach Verrechnung der internen Leistungsbeziehungen und vor Veränderung der Rücklagen (Nummer 20 zuzüglich Nummer 21 abzüglich Nummer 22)	29.670,56	25.000	25.000	25.000	25.000	25.000

Teilhaushalt 1 Hauptamt, Finanzen, Bau- und Ordnungsamt

verantwortlich: Herr Walter, Frau Linscheidt, Herr Granzow

Hauptproduktbereich 5
 Produktbereich 54
 Produkt 54000

Gestaltung Umwelt
 Verkehrsflächen und -anlagen, ÖPVN
 Konzessionsabgaben

Finanzen - Frau Lau

Teilfinanzhaushalt (Konzessionsabgaben)							
Nr.	Ein- und Auszahlungsarten (gem. § 4 Absatz 12 GemHVO-Doppik)	Ergebnisse	Ansätze einschl. Nachträge	Ansatz	Planungsdaten	Planungsdaten	Planungsdaten
		2023	2024	2025	2026	2027	2028
		in €					
		1	2	3	4	5	6
1	+ Steuern und ähnliche Abgaben	0,00	0	0	0	0	0
2	+ Zuwendungen, allgemeine Umlagen und sonstige Transfereinzahlungen	0,00	0	0	0	0	0
3	+ Einzahlungen der sozialen Sicherung	0,00	0	0	0	0	0
4	+ Öffentlich-rechtliche Leistungsentgelte	0,00	0	0	0	0	0
5	+ Privatrechtliche Leistungsentgelte	0,00	0	0	0	0	0
6	+ Kostenerstattungen und Kostenumlagen	0,00	0	0	0	0	0
7	+ Zinseinzahlungen und sonstige Finanzeinzahlungen	0,00	0	0	0	0	0
8	+ Sonstige laufende Einzahlungen	29.412,35	25.000	25.000	25.000	25.000	25.000
	54000.66250000 Konzessionsabgaben	29.412,35	25.000	25.000	25.000	25.000	25.000
9	Summe der laufenden Einzahlungen (Summe der Nummern 1 bis 8)	29.412,35	25.000	25.000	25.000	25.000	25.000
10	- Personalauszahlungen	0,00	0	0	0	0	0
11	- Versorgungsauszahlungen	0,00	0	0	0	0	0
12	- Auszahlungen für Sach- und Dienstleistungen	0,00	0	0	0	0	0
	54000.72551000 Rückerstattung Konzessionen	0,00	0	0	0	0	0
13	- Zuwendungen, Umlagen und sonstige Transferauszahlungen	0,00	0	0	0	0	0
14	- Auszahlungen der sozialen Sicherungen	0,00	0	0	0	0	0
15	- Zinsauszahlungen und sonstige Finanzauszahlungen	0,00	0	0	0	0	0
16	- Sonstige laufende Auszahlungen	0,00	0	0	0	0	0
17	Summe der laufenden Auszahlungen (Summe der Nummern 10 bis 16)	0,00	0	0	0	0	0
18	Jahresbezogener Saldo der laufenden Ein- und Auszahlungen vor planmäßiger Tilgung (Saldo der Nummern 9 und 17)	29.412,35	25.000	25.000	25.000	25.000	25.000
18.1	Saldo der Ein- und Auszahlungen aus internen Leistungsbeziehungen	0,00	0	0	0	0	0
18.2	Jahresbezogener Saldo der laufenden Ein- und Auszahlungen vor planmäßiger Tilgung nach Verrechnung der internen Leistungsbeziehungen (Summe der Nummern 18 und 18.1)	29.412,35	25.000	25.000	25.000	25.000	25.000
19	+ Einzahlungen aus Investitionszuwendungen	0,00	0	0	0	0	0
20	+ Einzahlungen aus Beiträgen und ähnlichen Entgelten	0,00	0	0	0	0	0
21	+ Einzahlungen aus Anlagevermögen	0,00	0	0	0	0	0
22	+ Einzahlungen aus sonstigen Ausleihungen und Kreditgewährungen	0,00	0	0	0	0	0
23	+ Sonstige Investitionseinzahlungen	0,00	0	0	0	0	0
24	Summe der Einzahlungen aus Investitionstätigkeit (Summe der Nummern 19 bis 23)	0,00	0	0	0	0	0
25	- Auszahlungen für Anlagevermögen	0,00	0	0	0	0	0
26	- Auszahlungen für sonstige Ausleihungen und Kreditgewährungen	0,00	0	0	0	0	0
27	- Sonstige Investitionsauszahlungen	0,00	0	0	0	0	0
28	Summe der Auszahlungen aus Investitionstätigkeit (Summe der Nummern 25 bis 27)	0,00	0	0	0	0	0
29	Saldo der Ein- und Auszahlungen aus Investitionstätigkeit (Saldo der Nummern 24 und 28)	0,00	0	0	0	0	0
30	Finanzmittelüberschuss/ Finanzmittelfehlbetrag des Teilhaushaltes (Summe der Nummern 18.2 und 29)	29.412,35	25.000	25.000	25.000	25.000	25.000
31	+ Einzahlungen aus der Aufnahme von Krediten für Investitionen und Investitionsförderungsmaßnahmen	0,00	0	0	0	0	0
32	- Auszahlungen für planmäßige Tilgung von Krediten für Investitionen und Investitionsförderungsmaßnahmen	0,00	0	0	0	0	0
33	- Sonstige Auszahlungen zur Tilgung von Krediten für Investitionen und Investitionsförderungsmaßnahmen	0,00	0	0	0	0	0
34	Saldo der Ein- und Auszahlungen aus Krediten für Investitionen und Investitionsförderungsmaßnahmen (Nummer 31 abzüglich Nummern 32 und 33)	0,00	0	0	0	0	0

Teilhaushalt 1 Hauptamt, Finanzen, Bau- und Ordnungsamt

verantwortlich: Herr Walter, Frau Linscheidt, Herr Granzow

Hauptproduktbereich 5
 Produktbereich 54
 Produkt 54000

Gestaltung Umwelt
 Verkehrsflächen und -anlagen, ÖPVN
 Konzessionsabgaben

Finanzen - Frau Lau

Wesentliche Produkte des Teilhaushaltes (1 Hauptamt, Finanzen, Bau- und Ordnungsamt)

Produkt:	5400000000 - Konzessionsabgaben					
Hauptproduktbereich:	5 Gestaltung Umwelt					
Produktbereich:	54 Verkehrsflächen und -anlagen, ÖPVN					
Produktgruppe:	540 Konzessionsabgaben					
Produktverantwortung:						
Beschreibung des Produktes:	Erträge aus den Konzessionsabgaben für die Versorgung und Verwaltungsaufwand					
Ziele:						
Leistungen:						
Grund-/Kennzahlen:						
Bezeichnung	2023	2024	2025	2026	2027	2028
Erläuterungen (gem. § 4 Abs. 15 GemHV-Doppik)						
Finanzen in €:						
	laufende Einzahlungen	laufende Auszahlungen	Saldo	Erträge	Aufwendungen	Ergebnis
Plan 2024	25.000	0	25.000	25.000	0	25.000
Plan 2025	25.000	0	25.000	25.000	0	25.000
Veränderung gegenüber dem Vorjahr	0	0	0	0	0	0

Teilhaushalt 1 Hauptamt, Finanzen, Bau- und Ordnungsamt

verantwortlich: Herr Walter, Frau Linscheidt, Herr Granzow

Hauptproduktbereich 5
 Produktbereich 54
 Produkt 54100

Gestaltung Umwelt
 Verkehrsflächen und -anlagen, ÖPVN
 Gemeindestraßen

Bau- und Ordnungsamt -
 Herr Schröder

Teilergebnishaushalt (Gemeindestraßen)							
Nr.	Ertrags- und Aufwandsarten (gemäß § 4 Absatz 10 GemHVO-Doppik)	Ergebnisse	Ansätze einschl. Nachträge	Ansatz	Planungsdaten	Planungsdaten	Planungsdaten
		2023	2024	2025	2026	2027	2028
		in €					
		1	2	3	4	5	6
1	+ Steuern und ähnliche Abgaben	0,00	0	0	0	0	0
2	+ Zuwendungen, allgemeine Umlagen und sonstige Transfererträge	49.007,30	40.300	44.000	44.000	44.000	44.000
	54100.41500000 Erträge aus der Auflösung von Sonderposten	49.007,30	40.300	44.000	44.000	44.000	44.000
3	+ Erträge der sozialen Sicherung	0,00	0	0	0	0	0
4	+ Öffentlich-rechtliche Leistungsentgelte	300,00	800	800	800	800	800
	54100.43225000 Entgelte für die Sondernutzung von Straßen	300,00	800	800	800	800	800
5	+ Privatrechtliche Leistungsentgelte	0,00	0	0	0	0	0
6	+ Kostenerstattungen und Kostenumlagen	0,00	0	0	0	0	0
7	+ Andere aktivierte Eigenleistungen	0,00	0	0	0	0	0
8	+ Zinserträge und sonstige Finanzerträge	0,00	0	0	0	0	0
9	+ Sonstige Erträge	3.835,39	0	0	0	0	0
	54100.46290000 Sonstige weitere sonstige laufende Erträge	3.835,39	0	0	0	0	0
	54100.46299900 Sonstige Erträge Jahresabschluss	0,00	0	0	0	0	0
10	Summe der Erträge (Summe der Nummern 1 bis 9)	53.142,69	41.100	44.800	44.800	44.800	44.800
11	- Personalaufwendungen	0,00	0	0	0	0	0
12	- Versorgungsaufwendungen	0,00	0	0	0	0	0
13	- Aufwendungen für Sach- und Dienstleistungen	5.554,96	25.000	25.000	25.000	25.000	25.000
	54100.52310000 Unterhaltung der Buswarten	260,80	1.500	1.500	1.500	1.500	1.500
	54100.52330000 Unterhaltung des Infrastrukturvermögens	0,00	3.500	3.500	3.500	3.500	3.500
	54100.52330001 Unterhaltung der Straßennebenanlagen	2.291,22	12.000	12.000	12.000	12.000	12.000
	54100.52330002 Unterhaltung Straßenbäume	2.522,66	7.500	7.500	7.500	7.500	7.500
	54100.52380000 Unterhaltung der geringwertigen Geräte, Ausrüstungs- und sonstige Gebrauchsgegenstände	480,28	500	500	500	500	500
14	- Abschreibungen	78.734,20	66.300	71.800	69.500	69.500	69.500
	54100.53400000 Abschreibungen auf bebaute Grundstücke und grundstücksgleiche Rechte	134,45	900	200	200	200	200
	54100.53500000 Abschreibungen auf das Infrastrukturvermögen	78.599,75	65.100	71.600	69.300	69.300	69.300
	54100.53580000 Abschreibungen auf Straßen, Wege, Plätze und Verkehrslenkungsanlagen	0,00	300	0	0	0	0
	54100.53920000 Außerplanmäßige Abschreibungen auf Sachanlagen	0,00	0	0	0	0	0
15	- Zuwendungen, Umlagen und sonstige Transferaufwendungen	0,00	0	0	0	0	0
16	- Aufwendungen der sozialen Sicherung	0,00	0	0	0	0	0
17	- Zinsaufwendungen und sonstige Finanzaufwendungen	0,00	0	0	0	0	0
	54100.57990000 Sonstige Zinsen und sonstige Finanzaufwendungen (Sonstige)	0,00	0	0	0	0	0
18	- Sonstige Aufwendungen	6.520,71	3.000	3.000	3.000	3.000	3.000
	54100.56250000 Klageverfahren Alt Käbelich	6.520,71	3.000	3.000	3.000	3.000	3.000
	54100.56570000 Aufwendungen zu Rückstellungen, soweit nicht unter anderen Aufwendungen erfassbar	0,00	0	0	0	0	0
19	Summe der Aufwendungen (Summe der Nummern 11 bis 18)	90.809,87	94.300	99.800	97.500	97.500	97.500
20	Jahresergebnis des Teilhaushaltes vor Verrechnung der internen Leistungsbeziehungen und vor Veränderung der Rücklagen (Saldo der Nummern 10 und 19)	-37.667,18	-53.200	-55.000	-52.700	-52.700	-52.700
21	+ Erträge aus internen Leistungsbeziehungen	0,00	0	0	0	0	0
22	- Aufwendungen aus internen Leistungsbeziehungen	7.865,24	7.500	7.900	7.900	7.900	7.900
	54100.58200000 Aufwendungen aus Umlagen	7.865,24	7.500	7.900	7.900	7.900	7.900
23	Jahresergebnis des Teilhaushaltes nach Verrechnung der internen Leistungsbeziehungen und vor Veränderung der Rücklagen (Nummer 20 zuzüglich Nummer 21 abzüglich Nummer 22)	-45.532,42	-60.700	-62.900	-60.600	-60.600	-60.600

Teilhaushalt 1 Hauptamt, Finanzen, Bau- und Ordnungsamt

verantwortlich: Herr Walter, Frau Linscheidt, Herr Granzow

Hauptproduktbereich

5

Produktbereich

54

Produkt

54100

Gestaltung Umwelt

Verkehrsflächen und -anlagen, ÖPVN

Gemeindestraßen

Bau- und Ordnungsamt -
Herr Schröder

Teilfinanzhaushalt (Gemeindestraßen)

Nr.	Ein- und Auszahlungsarten (gem. § 4 Absatz 12 GemHVO-Doppik)	Ergebnisse	Ansätze einschl. Nachträge	Ansatz	Planungsdaten	Planungsdaten	Planungsdaten
		2023	2024	2025	2026	2027	2028
		in €					
		1	2	3	4	5	6
1	+ Steuern und ähnliche Abgaben	0,00	0	0	0	0	0
2	+ Zuwendungen, allgemeine Umlagen und sonstige Transfereinzahlungen	0,00	0	0	0	0	0
3	+ Einzahlungen der sozialen Sicherung	0,00	0	0	0	0	0
4	+ Öffentlich-rechtliche Leistungsentgelte	300,00	800	800	800	800	800
	54100.63225000 Entgelte für die Sondernutzung von Straßen	300,00	800	800	800	800	800
5	+ Privatrechtliche Leistungsentgelte	0,00	0	0	0	0	0
6	+ Kostenerstattungen und Kostenumlagen	0,00	0	0	0	0	0
7	+ Zinseinzahlungen und sonstige Finanzeinzahlungen	0,00	0	0	0	0	0
8	+ Sonstige laufende Einzahlungen	3.835,39	0	0	0	0	0
	54100.66290000 Sonstige laufende Einzahlungen (Sonstige)	3.835,39	0	0	0	0	0
9	Summe der laufenden Einzahlungen (Summe der Nummern 1 bis 8)	4.135,39	800	800	800	800	800
10	– Personalauszahlungen	0,00	0	0	0	0	0
11	– Versorgungsauszahlungen	0,00	0	0	0	0	0
12	– Auszahlungen für Sach- und Dienstleistungen	5.554,96	25.000	25.000	25.000	25.000	25.000
	54100.72310000 Unterhaltung der Grundstücke, Außenanlagen, Gebäude und Gebäudeeinrichtungen	260,80	1.500	1.500	1.500	1.500	1.500
	54100.72330000 Unterhaltung des Infrastrukturvermögens	0,00	3.500	3.500	3.500	3.500	3.500
	54100.72330001 Unterhaltung der Straßennebenanlagen	2.291,22	12.000	12.000	12.000	12.000	12.000
	54100.72330002 Unterhaltung Straßenbäume	2.522,66	7.500	7.500	7.500	7.500	7.500
	54100.72380000 Unterhaltung der geringwertigen Geräte, Ausrüstungs- und sonstige Gebrauchsgegenstände	480,28	500	500	500	500	500
13	– Zuwendungen, Umlagen und sonstige Transferauszahlungen	0,00	0	0	0	0	0
14	– Auszahlungen der sozialen Sicherungen	0,00	0	0	0	0	0
15	– Zinsauszahlungen und sonstige Finanzauszahlungen	0,00	0	0	0	0	0
	54100.77990000 Sonstige Zinsen und sonstige Finanzauszahlungen (Sonstige)	0,00	0	0	0	0	0
16	– Sonstige laufende Auszahlungen	6.520,71	3.000	3.000	3.000	3.000	3.000
	54100.76250000 Sachverständigen-, Gerichts- und ähnliche Auszahlungen	6.520,71	3.000	3.000	3.000	3.000	3.000
17	Summe der laufenden Auszahlungen (Summe der Nummern 10 bis 16)	12.075,67	28.000	28.000	28.000	28.000	28.000
18	Jahresbezogener Saldo der laufenden Ein- und Auszahlungen vor planmäßiger Tilgung (Saldo der Nummern 9 und 17)	-7.940,28	-27.200	-27.200	-27.200	-27.200	-27.200
18.1	Saldo der Ein- und Auszahlungen aus internen Leistungsbeziehungen	0,00	0	0	0	0	0
18.2	Jahresbezogener Saldo der laufenden Ein- und Auszahlungen vor planmäßiger Tilgung nach Verrechnung der internen Leistungsbeziehungen (Summe der Nummern 18 und 18.1)	-7.940,28	-27.200	-27.200	-27.200	-27.200	-27.200
19	+ Einzahlungen aus Investitionszuwendungen	136.025,36	0	0	0	0	0
	54100.68142000 Investitionszuwendungen vom Land	130.017,50	0	0	0	0	0
	54100.68143000 Investitionszuwendungen von Gemeinden und Gemeindeverbänden	6.007,86	0	0	0	0	0
	54100.68166200 Anzahlungen auf Investitionszuwendungen vom Land	0,00	0	0	0	0	0
20	+ Einzahlungen aus Beiträgen und ähnlichen Entgelten	-6.525,34	0	0	0	0	0
	54100.68250000 Beiträge und ähnliche Entgelte vom privaten Bereich	-6.525,34	0	0	0	0	0
21	+ Einzahlungen aus Anlagevermögen	0,00	0	0	0	0	0
22	+ Einzahlungen aus sonstigen Ausleihungen und Kreditgewährungen	0,00	0	0	0	0	0
23	+ Sonstige Investitionseinzahlungen	0,00	0	0	0	0	0
24	Summe der Einzahlungen aus Investitionstätigkeit (Summe der Nummern 19 bis 23)	129.500,02	0	0	0	0	0
25	– Auszahlungen für Anlagevermögen	216.207,62	5.000	0	0	0	0
	54100.78520000 Auszahlungen für bebaute Grundstücke und grundstücksgleiche Rechte	5.378,09	0	0	0	0	0

Teilhaushalt 1 Hauptamt, Finanzen, Bau- und Ordnungsamt

verantwortlich: Herr Walter, Frau Linscheidt, Herr Granzow

Hauptproduktbereich 5
 Produktbereich 54
 Produkt 54100

Gestaltung Umwelt
 Verkehrsflächen und -anlagen, ÖPVN
 Gemeindestraßen

Bau- und Ordnungsamt -
 Herr Schröder

Nr.	Ein- und Auszahlungsarten (gem. § 4 Absatz 12 GemHVO-Doppik)	Ergebnisse	Ansätze einschl. Nachträge	Ansatz	Planungsdaten	Planungsdaten	Planungsdaten
		2023	2024	2025	2026	2027	2028
in €							
	54100.78530000 Auszahlungen für Infrastrukturvermögen, einschließlich Grundstücke und grundstücksgleiche Rechte	210.829,53	0	0	0	0	0
	54100.78560000 Auszahlungen für Fahrzeuge, Maschinen und techn. Anlagen	0,00	5.000	0	0	0	0
26	– Auszahlungen für sonstige Ausleihungen und Kreditgewährungen	0,00	0	0	0	0	0
27	– Sonstige Investitionsauszahlungen	0,00	0	0	0	0	0
28	Summe der Auszahlungen aus Investitionstätigkeit (Summe der Nummern 25 bis 27)	216.207,62	5.000	0	0	0	0
29	Saldo der Ein- und Auszahlungen aus Investitionstätigkeit (Saldo der Nummern 24 und 28)	-86.707,60	-5.000	0	0	0	0
30	Finanzmittelüberschuss/ Finanzmittelfehlbetrag des Teilhaushaltes (Summe der Nummern 18.2 und 29)	-94.647,88	-32.200	-27.200	-27.200	-27.200	-27.200
31	+ Einzahlungen aus der Aufnahme von Krediten für Investitionen und Investitionsförderungsmaßnahmen	0,00	0	0	0	0	0
32	– Auszahlungen für planmäßige Tilgung von Krediten für Investitionen und Investitionsförderungsmaßnahmen	0,00	0	0	0	0	0
33	– Sonstige Auszahlungen zur Tilgung von Krediten für Investitionen und Investitionsförderungsmaßnahmen	0,00	0	0	0	0	0
34	Saldo der Ein- und Auszahlungen aus Krediten für Investitionen und Investitionsförderungsmaßnahmen (Nummer 31 abzüglich Nummern 32 und 33)	0,00	0	0	0	0	0

Teilhaushalt 1 Hauptamt, Finanzen, Bau- und Ordnungsamt

verantwortlich: Herr Walter, Frau Linscheidt, Herr Granzow

Hauptproduktbereich

5

Gestaltung Umwelt

Produktbereich

54

Verkehrsflächen und -anlagen, ÖPVN

Produkt

54100

Gemeindestraßen

Bau- und Ordnungsamt -
Herr Schröder

Wesentliche Produkte des Teilhaushaltes (1 Hauptamt, Finanzen, Bau- und Ordnungsamt)

Produkt:	541000000 - Gemeindestraßen					
Hauptproduktbereich:	5 Gestaltung Umwelt					
Produktbereich:	54 Verkehrsflächen und -anlagen, ÖPVN					
Produktgruppe:	541 Gemeindestraßen					
Produktverantwortung:						
Beschreibung des Produktes:	Bereitstellung und Unterhaltung von Gemeindestraßen, Wegen, Plätzen und Brücken einschließlich Bereitstellung und Betrieb der Verkehrsausstattung sowie Leistungen der Gemeinde als Straßenbaulasträger					
Ziele:						
Leistungen:						
Grund-/Kennzahlen:						
Bezeichnung	2023	2024	2025	2026	2027	2028
Erläuterungen (gem. § 4 Abs. 15 GemHV-Doppik)						
Finanzen in €:						
	laufende Einzahlungen	laufende Auszahlungen	Saldo	Erträge	Aufwendungen	Ergebnis
Plan 2024	800	28.000	-27.200	41.100	94.300	-53.200
Plan 2025	800	28.000	-27.200	44.800	99.800	-55.000
Veränderung gegenüber dem Vorjahr	0	0	0	3.700	5.500	-1.800

Teilhaushalt 1 Hauptamt, Finanzen, Bau- und Ordnungsamt

verantwortlich: Herr Walter, Frau Linscheidt, Herr Granzow

Hauptproduktbereich

5

Gestaltung Umwelt

Produktbereich

54

Verkehrsflächen und -anlagen, ÖPVN

Produkt

54101

Gemeindestraßen/Straßenbeleuchtung

Bau- und Ordnungsamt -
Herr Schröder

Teilergebnishaushalt (Gemeindestraßen/Straßenbeleuchtung)							
Nr.	Ertrags- und Aufwandsarten (gemäß § 4 Absatz 10 GemHVO-Doppik)	Ergebnisse	Ansätze einschl. Nachträge	Ansatz	Planungsdaten	Planungsdaten	Planungsdaten
		2023	2024	2025	2026	2027	2028
		in €					
		1	2	3	4	5	6
1	+ Steuern und ähnliche Abgaben	0,00	0	0	0	0	0
2	+ Zuwendungen, allgemeine Umlagen und sonstige Transfererträge	12.508,11	12.600	12.500	12.500	12.500	12.500
	54101.41500000 Erträge aus der Auflösung von Sonderposten	12.508,11	12.600	12.500	12.500	12.500	12.500
3	+ Erträge der sozialen Sicherung	0,00	0	0	0	0	0
4	+ Öffentlich-rechtliche Leistungsentgelte	0,00	0	0	0	0	0
5	+ Privatrechtliche Leistungsentgelte	0,00	0	0	0	0	0
6	+ Kostenerstattungen und Kostenumlagen	0,00	0	0	0	0	0
7	+ Andere aktivierte Eigenleistungen	0,00	0	0	0	0	0
8	+ Zinserträge und sonstige Finanzerträge	0,00	0	0	0	0	0
9	+ Sonstige Erträge	5.044,26	0	0	0	0	0
	54101.46299900 Sonstige Erträge Jahresabschluss	0,00	0	0	0	0	0
	54101.46299999 Rückerstattung Verbrauchsabrechnungen	5.044,26	0	0	0	0	0
	54101.46611000 Erträge aus der Auflösung von Wertberichtigungen auf Forderungen	0,00	0	0	0	0	0
10	Summe der Erträge (Summe der Nummern 1 bis 9)	17.552,37	12.600	12.500	12.500	12.500	12.500
11	- Personalaufwendungen	0,00	0	0	0	0	0
12	- Versorgungsaufwendungen	0,00	0	0	0	0	0
13	- Aufwendungen für Sach- und Dienstleistungen	23.095,72	17.000	18.000	17.000	17.000	17.000
	54101.52200000 Aufwendungen für Energie / Wasser / Abwasser / Abfall	16.702,47	14.000	14.000	14.000	14.000	14.000
	54101.52330000 Unterhaltung des Infrastrukturvermögens	6.393,25	3.000	4.000	3.000	3.000	3.000
14	- Abschreibungen	14.069,75	14.100	14.100	14.100	14.100	14.100
	54101.53500000 Abschreibungen auf das Infrastrukturvermögen	14.069,75	14.100	14.100	14.100	14.100	14.100
	54101.53990000 Sonstige Abschreibungen	0,00	0	0	0	0	0
15	- Zuwendungen, Umlagen und sonstige Transferaufwendungen	0,00	0	0	0	0	0
16	- Aufwendungen der sozialen Sicherung	0,00	0	0	0	0	0
17	- Zinsaufwendungen und sonstige Finanzaufwendungen	0,00	0	0	0	0	0
18	- Sonstige Aufwendungen	5.422,89	0	0	0	0	0
	54101.56551000 Einzelwertberichtigung	5.422,89	0	0	0	0	0
19	Summe der Aufwendungen (Summe der Nummern 11 bis 18)	42.588,36	31.100	32.100	31.100	31.100	31.100
20	Jahresergebnis des Teilhaushaltes vor Verrechnung der internen Leistungsbeziehungen und vor Veränderung der Rücklagen (Saldo der Nummern 10 und 19)	-25.035,99	-18.500	-19.600	-18.600	-18.600	-18.600
21	+ Erträge aus internen Leistungsbeziehungen	0,00	0	0	0	0	0
22	- Aufwendungen aus internen Leistungsbeziehungen	0,00	0	0	0	0	0
23	Jahresergebnis des Teilhaushaltes nach Verrechnung der internen Leistungsbeziehungen und vor Veränderung der Rücklagen (Nummer 20 zuzüglich Nummer 21 abzüglich Nummer 22)	-25.035,99	-18.500	-19.600	-18.600	-18.600	-18.600

Teilhaushalt 1 Hauptamt, Finanzen, Bau- und Ordnungsamt

verantwortlich: Herr Walter, Frau Linscheidt, Herr Granzow

Gestaltung Umwelt
Verkehrsflächen und -anlagen, ÖPVN
Gemeindestraßen/Straßenbeleuchtung

Hauptproduktbereich 5
Produktbereich 54
Produkt 54101

Bau- und Ordnungsamt -
Herr Schröder

Teilfinanzhaushalt (Gemeindestraßen/Straßenbeleuchtung)

Nr.	Ein- und Auszahlungsarten (gem. § 4 Absatz 12 GemHVO-Doppik)	Ergebnisse	Ansätze einschl. Nachträge	Ansatz	Planungsdaten	Planungsdaten	Planungsdaten
		2023	2024	2025	2026	2027	2028
		in €					
		1	2	3	4	5	6
1	+ Steuern und ähnliche Abgaben	0,00	0	0	0	0	0
2	+ Zuwendungen, allgemeine Umlagen und sonstige Transfereinzahlungen	0,00	0	0	0	0	0
3	+ Einzahlungen der sozialen Sicherung	0,00	0	0	0	0	0
4	+ Öffentlich-rechtliche Leistungsentgelte	0,00	0	0	0	0	0
5	+ Privatrechtliche Leistungsentgelte	0,00	0	0	0	0	0
6	+ Kostenerstattungen und Kostenumlagen	0,00	0	0	0	0	0
7	+ Zinseinzahlungen und sonstige Finanzeinzahlungen	0,00	0	0	0	0	0
8	+ Sonstige laufende Einzahlungen	288,76	0	0	0	0	0
	54101.66290000 Sonstige laufende Einzahlungen (Sonstige)	288,76	0	0	0	0	0
9	Summe der laufenden Einzahlungen (Summe der Nummern 1 bis 8)	288,76	0	0	0	0	0
10	– Personalauszahlungen	0,00	0	0	0	0	0
11	– Versorgungsauszahlungen	0,00	0	0	0	0	0
12	– Auszahlungen für Sach- und Dienstleistungen	25.344,26	17.000	18.000	17.000	17.000	17.000
	54101.72200000 Auszahlungen für Energie / Wasser / Abwasser / Abfall	18.951,01	14.000	14.000	14.000	14.000	14.000
	54101.72330000 Unterhaltung des Infrastrukturvermögens	6.393,25	3.000	4.000	3.000	3.000	3.000
13	– Zuwendungen, Umlagen und sonstige Transferauszahlungen	0,00	0	0	0	0	0
14	– Auszahlungen der sozialen Sicherungen	0,00	0	0	0	0	0
15	– Zinsauszahlungen und sonstige Finanzauszahlungen	0,00	0	0	0	0	0
16	– Sonstige laufende Auszahlungen	0,00	0	0	0	0	0
17	Summe der laufenden Auszahlungen (Summe der Nummern 10 bis 16)	25.344,26	17.000	18.000	17.000	17.000	17.000
18	Jahresbezogener Saldo der laufenden Ein- und Auszahlungen vor planmäßiger Tilgung (Saldo der Nummern 9 und 17)	-25.055,50	-17.000	-18.000	-17.000	-17.000	-17.000
18.1	Saldo der Ein- und Auszahlungen aus internen Leistungsbeziehungen	0,00	0	0	0	0	0
18.2	Jahresbezogener Saldo der laufenden Ein- und Auszahlungen vor planmäßiger Tilgung nach Verrechnung der internen Leistungsbeziehungen (Summe der Nummern 18 und 18.1)	-25.055,50	-17.000	-18.000	-17.000	-17.000	-17.000
19	+ Einzahlungen aus Investitionszuwendungen	0,00	0	0	0	0	0
20	+ Einzahlungen aus Beiträgen und ähnlichen Entgelten	-544,67	0	0	0	0	0
	54101.68250000 Beiträge und ähnliche Entgelte vom privaten Bereich	-544,67	0	0	0	0	0
21	+ Einzahlungen aus Anlagevermögen	0,00	0	0	0	0	0
22	+ Einzahlungen aus sonstigen Ausleihungen und Kreditgewährungen	0,00	0	0	0	0	0
23	+ Sonstige Investitionseinzahlungen	0,00	0	0	0	0	0
24	Summe der Einzahlungen aus Investitionstätigkeit (Summe der Nummern 19 bis 23)	-544,67	0	0	0	0	0
25	– Auszahlungen für Anlagevermögen	0,00	0	0	0	0	0
	54101.78530000 Auszahlungen für Infrastrukturvermögen, einschließlich Grundstücke und grundstücksgleiche Rechte	0,00	0	0	0	0	0
26	– Auszahlungen für sonstige Ausleihungen und Kreditgewährungen	0,00	0	0	0	0	0
27	– Sonstige Investitionsauszahlungen	0,00	0	0	0	0	0
28	Summe der Auszahlungen aus Investitionstätigkeit (Summe der Nummern 25 bis 27)	0,00	0	0	0	0	0
29	Saldo der Ein- und Auszahlungen aus Investitionstätigkeit (Saldo der Nummern 24 und 28)	-544,67	0	0	0	0	0
30	Finanzmittelüberschuss/ Finanzmittelfehlbetrag des Teilhaushaltes (Summe der Nummern 18.2 und 29)	-25.600,17	-17.000	-18.000	-17.000	-17.000	-17.000
31	+ Einzahlungen aus der Aufnahme von Krediten für Investitionen und Investitionsförderungsmaßnahmen	0,00	0	0	0	0	0
32	– Auszahlungen für planmäßige Tilgung von Krediten für Investitionen und Investitionsförderungsmaßnahmen	0,00	0	0	0	0	0

Teilhaushalt 1 Hauptamt, Finanzen, Bau- und Ordnungsamt

verantwortlich: Herr Walter, Frau Linscheid, Herr Granzow

Hauptproduktbereich 5
 Produktbereich 54
 Produkt 54101

Gestaltung Umwelt
 Verkehrsflächen und -anlagen, ÖPVN
 Gemeindestraßen/Straßenbeleuchtung

Bau- und Ordnungsamt -
 Herr Schröder

Nr.	Ein- und Auszahlungsarten (gem. § 4 Absatz 12 GemHVO-Doppik)	Ergebnisse	Ansätze einschl. Nachträge	Ansatz	Planungsdaten	Planungsdaten	Planungsdaten
		2023	2024	2025	2026	2027	2028
in €							
33	– Sonstige Auszahlungen zur Tilgung von Krediten für Investitionen und Investitionsförderungsmaßnahmen	0,00	0	0	0	0	0
34	Saldo der Ein- und Auszahlungen aus Krediten für Investitionen und Investitionsförderungsmaßnahmen (Nummer 31 abzüglich Nummern 32 und 33)	0,00	0	0	0	0	0

Teilhaushalt 1 Hauptamt, Finanzen, Bau- und Ordnungsamt

verantwortlich: Herr Walter, Frau Linscheidt, Herr Granzow

Gestaltung Umwelt

Verkehrsflächen und -anlagen, ÖPVN

Gemeindestraßen/Straßenbeleuchtung

Bau- und Ordnungsamt -
Herr Schröder

Hauptproduktbereich 5
Produktbereich 54
Produkt 54101

Wesentliche Produkte des Teilhaushaltes (1 Hauptamt, Finanzen, Bau- und Ordnungsamt)

Produkt:	5410100000 - Gemeindestraßen/Straßenbeleuchtung					
Hauptproduktbereich:	5 Gestaltung Umwelt					
Produktbereich:	54 Verkehrsflächen und -anlagen, ÖPVN					
Produktgruppe:	541 Gemeindestraßen					
Produktverantwortung:						
Beschreibung des Produktes:	Bau und Unterhaltung der Ausleuchtungen der Straßen, Wege und Plätze					
Ziele:						
Leistungen:						
Grund-/Kennzahlen:						
Bezeichnung	2023	2024	2025	2026	2027	2028
Erläuterungen (gem. § 4 Abs. 15 GemHV-Doppik)						
Finanzen in €:						
	laufende Einzahlungen	laufende Auszahlungen	Saldo	Erträge	Aufwendungen	Ergebnis
Plan 2024	0	17.000	-17.000	12.600	31.100	-18.500
Plan 2025	0	18.000	-18.000	12.500	32.100	-19.600
Veränderung gegenüber dem Vorjahr	0	1.000	-1.000	-100	1.000	-1.100

Teilhaushalt 1 Hauptamt, Finanzen, Bau- und Ordnungsamt

verantwortlich: Herr Walter, Frau Linscheidt, Herr Granzow

Hauptproduktbereich 5
 Produktbereich 54
 Produkt 54500

Gestaltung Umwelt
 Verkehrsflächen und -anlagen, ÖPVN
 Straßenreinigung, Winterdienst

Bau- und Ordnungsamt -
 Frau Müller

Teilergebnishaushalt (Straßenreinigung, Winterdienst)							
Nr.	Ertrags- und Aufwandsarten (gemäß § 4 Absatz 10 GemHVO-Doppik)	Ergebnisse	Ansätze einschl. Nachträge	Ansatz	Planungsdaten	Planungsdaten	Planungsdaten
		2023	2024	2025	2026	2027	2028
		in €					
		1	2	3	4	5	6
1	+ Steuern und ähnliche Abgaben	0,00	0	0	0	0	0
2	+ Zuwendungen, allgemeine Umlagen und sonstige Transfererträge	0,00	0	0	0	0	0
3	+ Erträge der sozialen Sicherung	0,00	0	0	0	0	0
4	+ Öffentlich-rechtliche Leistungsentgelte	8.251,17	11.300	11.300	11.300	11.300	11.300
	54500.43200000 Benutzungsgebühren, Beiträge und ähnliche Entgelte, Kostenerstattungen	8.251,17	0	0	0	0	0
	54500.43223000 Entgelte für die Straßenreinigung	0,00	11.300	11.300	11.300	11.300	11.300
5	+ Privatrechtliche Leistungsentgelte	0,00	0	0	0	0	0
6	+ Kostenerstattungen und Kostenumlagen	0,00	0	0	0	0	0
7	+ Andere aktivierte Eigenleistungen	0,00	0	0	0	0	0
8	+ Zinserträge und sonstige Finanzerträge	0,00	0	0	0	0	0
9	+ Sonstige Erträge	390,26	0	0	0	0	0
	54500.46611000 Erträge aus der Auflösung von Wertberichtigungen auf Forderungen	390,26	0	0	0	0	0
10	Summe der Erträge (Summe der Nummern 1 bis 9)	8.641,43	11.300	11.300	11.300	11.300	11.300
11	- Personalaufwendungen	0,00	0	0	0	0	0
12	- Versorgungsaufwendungen	0,00	0	0	0	0	0
13	- Aufwendungen für Sach- und Dienstleistungen	10.936,10	9.000	9.000	9.000	9.000	9.000
	54500.52330000 Unterhaltung des Infrastrukturvermögens	10.936,10	9.000	9.000	9.000	9.000	9.000
14	- Abschreibungen	6,09	0	0	0	0	0
	54500.53990000 Sonstige Abschreibungen	6,09	0	0	0	0	0
15	- Zuwendungen, Umlagen und sonstige Transferaufwendungen	0,00	0	0	0	0	0
16	- Aufwendungen der sozialen Sicherung	0,00	0	0	0	0	0
17	- Zinsaufwendungen und sonstige Finanzaufwendungen	0,00	0	0	0	0	0
18	- Sonstige Aufwendungen	41,40	0	0	0	0	0
	54500.56551000 Einzelwertberichtigung	41,40	0	0	0	0	0
19	Summe der Aufwendungen (Summe der Nummern 11 bis 18)	10.983,59	9.000	9.000	9.000	9.000	9.000
20	Jahresergebnis des Teilhaushaltes vor Verrechnung der internen Leistungsbeziehungen und vor Veränderung der Rücklagen (Saldo der Nummern 10 und 19)	-2.342,16	2.300	2.300	2.300	2.300	2.300
21	+ Erträge aus internen Leistungsbeziehungen	0,00	0	0	0	0	0
22	- Aufwendungen aus internen Leistungsbeziehungen	24.040,56	13.000	24.100	24.100	24.100	24.100
	54500.58200000 Aufwendungen aus Umlagen	24.040,56	13.000	24.100	24.100	24.100	24.100
23	Jahresergebnis des Teilhaushaltes nach Verrechnung der internen Leistungsbeziehungen und vor Veränderung der Rücklagen (Nummer 20 zuzüglich Nummer 21 abzüglich Nummer 22)	-26.382,72	-10.700	-21.800	-21.800	-21.800	-21.800

Teilhaushalt 1 Hauptamt, Finanzen, Bau- und Ordnungsamt

verantwortlich: Herr Walter, Frau Linscheidt, Herr Granzow

Hauptproduktbereich 5
 Produktbereich 54
 Produkt 54500

Gestaltung Umwelt
 Verkehrsflächen und -anlagen, ÖPVN
 Straßenreinigung, Winterdienst

Bau- und Ordnungsamt -
 Frau Müller

Teilfinanzhaushalt (Straßenreinigung, Winterdienst)

Nr.	Ein- und Auszahlungsarten (gem. § 4 Absatz 12 GemHVO-Doppik)	Ergebnisse	Ansätze einschl. Nachträge	Ansatz	Planungsdaten	Planungsdaten	Planungsdaten
		2023	2024	2025	2026	2027	2028
		in €					
		1	2	3	4	5	6
1	+ Steuern und ähnliche Abgaben	0,00	0	0	0	0	0
2	+ Zuwendungen, allgemeine Umlagen und sonstige Transfereinzahlungen	0,00	0	0	0	0	0
3	+ Einzahlungen der sozialen Sicherung	0,00	0	0	0	0	0
4	+ Öffentlich-rechtliche Leistungsentgelte	8.620,72	11.300	11.300	11.300	11.300	11.300
	54500.63200000 Benutzungsgebühren, Beiträge und ähnliche Entgelte, Kostenerstattungen	8.620,72	0	0	0	0	0
	54500.63223000 Entgelte für die Straßenreinigung	0,00	11.300	11.300	11.300	11.300	11.300
5	+ Privatrechtliche Leistungsentgelte	0,00	0	0	0	0	0
6	+ Kostenerstattungen und Kostenumlagen	0,00	0	0	0	0	0
7	+ Zinseinzahlungen und sonstige Finanzeinzahlungen	0,00	0	0	0	0	0
8	+ Sonstige laufende Einzahlungen	0,00	0	0	0	0	0
9	Summe der laufenden Einzahlungen (Summe der Nummern 1 bis 8)	8.620,72	11.300	11.300	11.300	11.300	11.300
10	– Personalauszahlungen	0,00	0	0	0	0	0
11	– Versorgungsauszahlungen	0,00	0	0	0	0	0
12	– Auszahlungen für Sach- und Dienstleistungen	10.936,10	9.000	9.000	9.000	9.000	9.000
	54500.72330000 Unterhaltung des Infrastrukturvermögens	10.936,10	9.000	9.000	9.000	9.000	9.000
13	– Zuwendungen, Umlagen und sonstige Transferauszahlungen	0,00	0	0	0	0	0
14	– Auszahlungen der sozialen Sicherungen	0,00	0	0	0	0	0
15	– Zinsauszahlungen und sonstige Finanzauszahlungen	0,00	0	0	0	0	0
16	– Sonstige laufende Auszahlungen	0,00	0	0	0	0	0
17	Summe der laufenden Auszahlungen (Summe der Nummern 10 bis 16)	10.936,10	9.000	9.000	9.000	9.000	9.000
18	Jahresbezogener Saldo der laufenden Ein- und Auszahlungen vor planmäßiger Tilgung (Saldo der Nummern 9 und 17)	-2.315,38	2.300	2.300	2.300	2.300	2.300
18.1	Saldo der Ein- und Auszahlungen aus internen Leistungsbeziehungen	0,00	0	0	0	0	0
18.2	Jahresbezogener Saldo der laufenden Ein- und Auszahlungen vor planmäßiger Tilgung nach Verrechnung der internen Leistungsbeziehungen (Summe der Nummern 18 und 18.1)	-2.315,38	2.300	2.300	2.300	2.300	2.300
19	+ Einzahlungen aus Investitionszuwendungen	0,00	0	0	0	0	0
20	+ Einzahlungen aus Beiträgen und ähnlichen Entgelten	0,00	0	0	0	0	0
21	+ Einzahlungen aus Anlagevermögen	0,00	0	0	0	0	0
22	+ Einzahlungen aus sonstigen Ausleihungen und Kreditgewährungen	0,00	0	0	0	0	0
23	+ Sonstige Investitionseinzahlungen	0,00	0	0	0	0	0
24	Summe der Einzahlungen aus Investitionstätigkeit (Summe der Nummern 19 bis 23)	0,00	0	0	0	0	0
25	– Auszahlungen für Anlagevermögen	0,00	0	0	0	0	0
26	– Auszahlungen für sonstige Ausleihungen und Kreditgewährungen	0,00	0	0	0	0	0
27	– Sonstige Investitionsauszahlungen	0,00	0	0	0	0	0
28	Summe der Auszahlungen aus Investitionstätigkeit (Summe der Nummern 25 bis 27)	0,00	0	0	0	0	0
29	Saldo der Ein- und Auszahlungen aus Investitionstätigkeit (Saldo der Nummern 24 und 28)	0,00	0	0	0	0	0
30	Finanzmittelüberschuss/ Finanzmittelfehlbetrag des Teilhaushaltes (Summe der Nummern 18.2 und 29)	-2.315,38	2.300	2.300	2.300	2.300	2.300
31	+ Einzahlungen aus der Aufnahme von Krediten für Investitionen und Investitionsförderungsmaßnahmen	0,00	0	0	0	0	0
32	– Auszahlungen für planmäßige Tilgung von Krediten für Investitionen und Investitionsförderungsmaßnahmen	0,00	0	0	0	0	0
33	– Sonstige Auszahlungen zur Tilgung von Krediten für Investitionen und Investitionsförderungsmaßnahmen	0,00	0	0	0	0	0
34	Saldo der Ein- und Auszahlungen aus Krediten für Investitionen und Investitionsförderungsmaßnahmen (Nummer 31 abzüglich Nummern 32 und 33)	0,00	0	0	0	0	0

		Teilhaushalt 1 Hauptamt, Finanzen, Bau- und Ordnungsamt	
		verantwortlich: Herr Walter, Frau Linscheid, Herr Granzow	
Hauptproduktbereich	5	Gestaltung Umwelt	
Produktbereich	54	Verkehrsflächen und -anlagen, ÖPVN	
Produkt	54500	Straßenreinigung, Winterdienst	Bau- und Ordnungsamt - Frau Müller

Teilhaushalt 1 Hauptamt, Finanzen, Bau- und Ordnungsamt

verantwortlich: Herr Walter, Frau Linscheidt, Herr Granzow

Hauptproduktbereich 5
 Produktbereich 54
 Produkt 54500

Gestaltung Umwelt
 Verkehrsflächen und -anlagen, ÖPVN
 Straßenreinigung, Winterdienst

Bau- und Ordnungsamt -
 Frau Müller

Wesentliche Produkte des Teilhaushaltes (1 Hauptamt, Finanzen, Bau- und Ordnungsamt)

Produkt:	5450000000 - Straßenreinigung, Winterdienst					
Hauptproduktbereich:	5 Gestaltung Umwelt					
Produktbereich:	54 Verkehrsflächen und -anlagen, ÖPVN					
Produktgruppe:	545 Straßenreinigung, Winterdienst					
Produktverantwortung:						
Beschreibung des Produktes:	Reinigung der Verkehrs- und Grundstücksflächen im Gemeindegebiet und auf gemeindlichen Grundstücken sowie Durchführung des Winterdienstes entsprechend der Straßenreinigungssatzung					
Ziele:						
Leistungen:						
Grund-/Kennzahlen:						
Bezeichnung	2023	2024	2025	2026	2027	2028
Erläuterungen (gem. § 4 Abs. 15 GemHV-Doppik)						
Finanzen in €:						
	laufende Einzahlungen	laufende Auszahlungen	Saldo	Erträge	Aufwendungen	Ergebnis
Plan 2024	11.300	9.000	2.300	11.300	9.000	2.300
Plan 2025	11.300	9.000	2.300	11.300	9.000	2.300
Veränderung gegenüber dem Vorjahr	0	0	0	0	0	0

Teilhaushalt 1 Hauptamt, Finanzen, Bau- und Ordnungsamt

verantwortlich: Herr Walter, Frau Linscheidt, Herr Granzow

Hauptproduktbereich 5
 Produktbereich 55
 Produkt 55200

Gestaltung Umwelt
 Natur- und Landschaftspflege
 Öffentliche Gewässer, Wasserbauliche Anlagen, Gewässerschutz

Finanzen - Frau Lau

Teilergebnishaushalt (Öffentliche Gewässer, Wasserbauliche Anlagen, Gewässerschutz)							
Nr.	Ertrags- und Aufwandsarten (gemäß § 4 Absatz 10 GemHVO-Doppik)	Ergebnisse	Ansätze einschl. Nachträge	Ansatz	Planungsdaten	Planungsdaten	Planungsdaten
		2023	2024	2025	2026	2027	2028
		in €					
		1	2	3	4	5	6
1	+ Steuern und ähnliche Abgaben	0,00	0	0	0	0	0
2	+ Zuwendungen, allgemeine Umlagen und sonstige Transfererträge	0,00	0	0	0	0	0
3	+ Erträge der sozialen Sicherung	0,00	0	0	0	0	0
4	+ Öffentlich-rechtliche Leistungsentgelte	102.995,80	79.700	79.700	79.700	79.700	79.700
	55200.43200000 Benutzungsgebühren, Beiträge und ähnliche Entgelte, Kostenerstattungen	102.995,80	79.700	79.700	79.700	79.700	79.700
5	+ Privatrechtliche Leistungsentgelte	0,00	0	0	0	0	0
6	+ Kostenerstattungen und Kostenumlagen	0,00	0	0	0	0	0
7	+ Andere aktivierte Eigenleistungen	0,00	0	0	0	0	0
8	+ Zinserträge und sonstige Finanzerträge	0,00	0	0	0	0	0
9	+ Sonstige Erträge	139,37	0	0	0	0	0
	55200.46299900 Sonstige Erträge Jahresabschluss	0,00	0	0	0	0	0
	55200.46611000 Erträge aus der Auflösung von Wertberichtigungen auf Forderungen	139,37	0	0	0	0	0
10	Summe der Erträge (Summe der Nummern 1 bis 9)	103.135,17	79.700	79.700	79.700	79.700	79.700
11	- Personalaufwendungen	0,00	0	0	0	0	0
12	- Versorgungsaufwendungen	0,00	0	0	0	0	0
13	- Aufwendungen für Sach- und Dienstleistungen	9.781,27	9.700	9.700	9.700	9.700	9.700
	55200.52543000 Kostenerstattungen an Gemeinden und Gemeindeverbände	9.781,27	9.700	9.700	9.700	9.700	9.700
14	- Abschreibungen	5,42	0	0	0	0	0
	55200.53990000 Sonstige Abschreibungen	5,42	0	0	0	0	0
15	- Zuwendungen, Umlagen und sonstige Transferaufwendungen	0,00	0	0	0	0	0
16	- Aufwendungen der sozialen Sicherung	0,00	0	0	0	0	0
17	- Zinsaufwendungen und sonstige Finanzaufwendungen	0,00	0	0	0	0	0
18	- Sonstige Aufwendungen	85.512,26	70.000	70.000	70.000	70.000	70.000
	55200.56420000 Beiträge zu Wirtschaftsverbänden, Berufsvertretungen und Vereinen	69.951,70	70.000	70.000	70.000	70.000	70.000
	55200.56551000 Einzelwertberichtigung	14,56	0	0	0	0	0
	55200.56560000 Einstellungen in den Sonderposten für den Gebührenaussgleich	15.546,00	0	0	0	0	0
19	Summe der Aufwendungen (Summe der Nummern 11 bis 18)	95.298,95	79.700	79.700	79.700	79.700	79.700
20	Jahresergebnis des Teilhaushaltes vor Verrechnung der internen Leistungsbeziehungen und vor Veränderung der Rücklagen (Saldo der Nummern 10 und 19)	7.836,22	0	0	0	0	0
21	+ Erträge aus internen Leistungsbeziehungen	0,00	0	0	0	0	0
22	- Aufwendungen aus internen Leistungsbeziehungen	0,00	0	0	0	0	0
23	Jahresergebnis des Teilhaushaltes nach Verrechnung der internen Leistungsbeziehungen und vor Veränderung der Rücklagen (Nummer 20 zuzüglich Nummer 21 abzüglich Nummer 22)	7.836,22	0	0	0	0	0

Teilhaushalt 1 Hauptamt, Finanzen, Bau- und Ordnungsamt

verantwortlich: Herr Walter, Frau Linscheidt, Herr Granzow

Hauptproduktbereich

5

Gestaltung Umwelt

Produktbereich

55

Natur- und Landschaftspflege

Produkt

55200

Öffentliche Gewässer, Wasserbauliche Anlagen, Gewässerschutz

Finanzen - Frau Lau

Teilfinanzhaushalt (Öffentliche Gewässer, Wasserbauliche Anlagen, Gewässerschutz)							
Nr.	Ein- und Auszahlungsarten (gem. § 4 Absatz 12 GemHVO-Doppik)	Ergebnisse	Ansätze einschl. Nachträge	Ansatz	Planungsdaten	Planungsdaten	Planungsdaten
		2023	2024	2025	2026	2027	2028
		in €					
		1	2	3	4	5	6
1	+ Steuern und ähnliche Abgaben	0,00	0	0	0	0	0
2	+ Zuwendungen, allgemeine Umlagen und sonstige Transfereinzahlungen	0,00	0	0	0	0	0
3	+ Einzahlungen der sozialen Sicherung	0,00	0	0	0	0	0
4	+ Öffentlich-rechtliche Leistungsentgelte	103.083,09	79.700	79.700	79.700	79.700	79.700
	55200.63200000 Benutzungsgebühren, Beiträge und ähnliche Entgelte, Kostenerstattungen	103.083,09	79.700	79.700	79.700	79.700	79.700
5	+ Privatrechtliche Leistungsentgelte	0,00	0	0	0	0	0
6	+ Kostenerstattungen und Kostenumlagen	0,00	0	0	0	0	0
7	+ Zinseinzahlungen und sonstige Finanzeinzahlungen	0,00	0	0	0	0	0
8	+ Sonstige laufende Einzahlungen	0,00	0	0	0	0	0
	55200.66299900 Sonstige Einzahlungen Jahresabschluss	0,00	0	0	0	0	0
9	Summe der laufenden Einzahlungen (Summe der Nummern 1 bis 8)	103.083,09	79.700	79.700	79.700	79.700	79.700
10	– Personalauszahlungen	0,00	0	0	0	0	0
11	– Versorgungsauszahlungen	0,00	0	0	0	0	0
12	– Auszahlungen für Sach- und Dienstleistungen	9.781,27	9.700	9.700	9.700	9.700	9.700
	55200.72543000 Kostenerstattungen an Gemeinden und Gemeindeverbände	9.781,27	9.700	9.700	9.700	9.700	9.700
13	– Zuwendungen, Umlagen und sonstige Transferauszahlungen	0,00	0	0	0	0	0
14	– Auszahlungen der sozialen Sicherungen	0,00	0	0	0	0	0
15	– Zinsauszahlungen und sonstige Finanzauszahlungen	0,00	0	0	0	0	0
16	– Sonstige laufende Auszahlungen	69.951,70	70.000	70.000	70.000	70.000	70.000
	55200.76420000 Beiträge zu Wirtschaftsverbänden, Berufsvertretungen und Vereinen	69.951,70	70.000	70.000	70.000	70.000	70.000
17	Summe der laufenden Auszahlungen (Summe der Nummern 10 bis 16)	79.732,97	79.700	79.700	79.700	79.700	79.700
18	Jahresbezogener Saldo der laufenden Ein- und Auszahlungen vor planmäßiger Tilgung (Saldo der Nummern 9 und 17)	23.350,12	0	0	0	0	0
18.1	Saldo der Ein- und Auszahlungen aus internen Leistungsbeziehungen	0,00	0	0	0	0	0
18.2	Jahresbezogener Saldo der laufenden Ein- und Auszahlungen vor planmäßiger Tilgung nach Verrechnung der internen Leistungsbeziehungen (Summe der Nummern 18 und 18.1)	23.350,12	0	0	0	0	0
19	+ Einzahlungen aus Investitionszuwendungen	0,00	0	0	0	0	0
20	+ Einzahlungen aus Beiträgen und ähnlichen Entgelten	0,00	0	0	0	0	0
21	+ Einzahlungen aus Anlagevermögen	0,00	0	0	0	0	0
22	+ Einzahlungen aus sonstigen Ausleihungen und Kreditgewährungen	0,00	0	0	0	0	0
23	+ Sonstige Investitionseinzahlungen	0,00	0	0	0	0	0
24	Summe der Einzahlungen aus Investitionstätigkeit (Summe der Nummern 19 bis 23)	0,00	0	0	0	0	0
25	– Auszahlungen für Anlagevermögen	0,00	0	0	0	0	0
26	– Auszahlungen für sonstige Ausleihungen und Kreditgewährungen	0,00	0	0	0	0	0
27	– Sonstige Investitionsauszahlungen	0,00	0	0	0	0	0
28	Summe der Auszahlungen aus Investitionstätigkeit (Summe der Nummern 25 bis 27)	0,00	0	0	0	0	0
29	Saldo der Ein- und Auszahlungen aus Investitionstätigkeit (Saldo der Nummern 24 und 28)	0,00	0	0	0	0	0
30	Finanzmittelüberschuss/ Finanzmittelfehlbetrag des Teilhaushaltes (Summe der Nummern 18.2 und 29)	23.350,12	0	0	0	0	0
31	+ Einzahlungen aus der Aufnahme von Krediten für Investitionen und Investitionsförderungsmaßnahmen	0,00	0	0	0	0	0
32	– Auszahlungen für planmäßige Tilgung von Krediten für Investitionen und Investitionsförderungsmaßnahmen	0,00	0	0	0	0	0
33	– Sonstige Auszahlungen zur Tilgung von Krediten für Investitionen und Investitionsförderungsmaßnahmen	0,00	0	0	0	0	0

Teilhaushalt 1 Hauptamt, Finanzen, Bau- und Ordnungsamt

verantwortlich: Herr Walter, Frau Linscheid, Herr Granzow

Hauptproduktbereich **5**
 Produktbereich **55**
 Produkt **55200**

Gestaltung Umwelt
 Natur- und Landschaftspflege
 Öffentliche Gewässer, Wasserbauliche Anlagen, Gewässerschutz
 Finanzen - Frau Lau

Nr.	Ein- und Auszahlungsarten (gem. § 4 Absatz 12 GemHVO-Doppik)	Ergebnisse	Ansätze einschl. Nachträge	Ansatz	Planungsdaten	Planungsdaten	Planungsdaten
		2023	2024	2025	2026	2027	2028
in €							
34	Saldo der Ein- und Auszahlungen aus Krediten für Investitionen und Investitionsförderungsmaßnahmen (Nummer 31 abzüglich Nummern 32 und 33)	0,00	0	0	0	0	0

Teilhaushalt 1 Hauptamt, Finanzen, Bau- und Ordnungsamt

verantwortlich: Herr Walter, Frau Linscheidt, Herr Granzow

Hauptproduktbereich 5
 Produktbereich 55
 Produkt 55200

Gestaltung Umwelt
 Natur- und Landschaftspflege
 Öffentliche Gewässer, Wasserbauliche Anlagen, Gewässerschutz

Finanzen - Frau Lau

Wesentliche Produkte des Teilhaushaltes (1 Hauptamt, Finanzen, Bau- und Ordnungsamt)

Produkt:	552000000 - Öffentliche Gewässer, Wasserbauliche Anlagen, Gewässerschutz					
Hauptproduktbereich:	5 Gestaltung Umwelt					
Produktbereich:	55 Natur- und Landschaftspflege					
Produktgruppe:	552 Öffentliche Gewässer, Wasserbauliche Anlagen, Gewässerschutz					
Produktverantwortung:						
Beschreibung des Produktes:	Wasser- und Bodenverband					
Ziele:						
Leistungen:						
Grund-/Kennzahlen:						
Bezeichnung	2023	2024	2025	2026	2027	2028
Erläuterungen (gem. § 4 Abs. 15 GemHV-Doppik)						
Finanzen in €:						
	laufende Einzahlungen	laufende Auszahlungen	Saldo	Erträge	Aufwendungen	Ergebnis
Plan 2024	79.700	79.700	0	79.700	79.700	0
Plan 2025	79.700	79.700	0	79.700	79.700	0
Veränderung gegenüber dem Vorjahr	0	0	0	0	0	0

Teilhaushalt 1 Hauptamt, Finanzen, Bau- und Ordnungsamt

verantwortlich: Herr Walter, Frau Linscheidt, Herr Granzow

Hauptproduktbereich 5
 Produktbereich 55
 Produkt 55304

Gestaltung Umwelt
 Natur- und Landschaftspflege
 Kriegsgräber

Bau- und Ordnungsamt -
 Frau Diekow

Teilergebnishaushalt (Kriegsgräber)							
Nr.	Ertrags- und Aufwandsarten (gemäß § 4 Absatz 10 GemHVO-Doppik)	Ergebnisse	Ansätze einschl. Nachträge	Ansatz	Planungsdaten	Planungsdaten	Planungsdaten
		2023	2024	2025	2026	2027	2028
		in €					
		1	2	3	4	5	6
1	+ Steuern und ähnliche Abgaben	0,00	0	0	0	0	0
2	+ Zuwendungen, allgemeine Umlagen und sonstige Transfererträge	50,00	200	200	200	200	200
	55304.41442000 Zuweisungen und Zuschüsse für laufende Zwecke vom Land	50,00	200	200	200	200	200
3	+ Erträge der sozialen Sicherung	0,00	0	0	0	0	0
4	+ Öffentlich-rechtliche Leistungsentgelte	0,00	0	0	0	0	0
5	+ Privatrechtliche Leistungsentgelte	0,00	0	0	0	0	0
6	+ Kostenerstattungen und Kostenumlagen	0,00	0	0	0	0	0
7	+ Andere aktivierte Eigenleistungen	0,00	0	0	0	0	0
8	+ Zinserträge und sonstige Finanzerträge	0,00	0	0	0	0	0
9	+ Sonstige Erträge	0,00	0	0	0	0	0
10	Summe der Erträge (Summe der Nummern 1 bis 9)	50,00	200	200	200	200	200
11	- Personalaufwendungen	0,00	0	0	0	0	0
12	- Versorgungsaufwendungen	0,00	0	0	0	0	0
13	- Aufwendungen für Sach- und Dienstleistungen	50,00	200	200	200	200	200
	55304.52320000 Bewirtschaftung der Grundstücke, Außenanlagen, Gebäude und Gebäudeeinrichtungen	50,00	200	200	200	200	200
14	- Abschreibungen	0,00	0	0	0	0	0
15	- Zuwendungen, Umlagen und sonstige Transferaufwendungen	0,00	0	0	0	0	0
16	- Aufwendungen der sozialen Sicherung	0,00	0	0	0	0	0
17	- Zinsaufwendungen und sonstige Finanzaufwendungen	0,00	0	0	0	0	0
18	- Sonstige Aufwendungen	0,00	0	0	0	0	0
19	Summe der Aufwendungen (Summe der Nummern 11 bis 18)	50,00	200	200	200	200	200
20	Jahresergebnis des Teilhaushaltes vor Verrechnung der internen Leistungsbeziehungen und vor Veränderung der Rücklagen (Saldo der Nummern 10 und 19)	0,00	0	0	0	0	0
21	+ Erträge aus internen Leistungsbeziehungen	0,00	0	0	0	0	0
22	- Aufwendungen aus internen Leistungsbeziehungen	0,00	0	0	0	0	0
23	Jahresergebnis des Teilhaushaltes nach Verrechnung der internen Leistungsbeziehungen und vor Veränderung der Rücklagen (Nummer 20 zuzüglich Nummer 21 abzüglich Nummer 22)	0,00	0	0	0	0	0

Teilhaushalt 1 Hauptamt, Finanzen, Bau- und Ordnungsamt

verantwortlich: Herr Walter, Frau Linscheidt, Herr Granzow

Hauptproduktbereich

5

Gestaltung Umwelt

Produktbereich

55

Natur- und Landschaftspflege

Produkt

55304

Kriegsgräber

Bau- und Ordnungsamt -
Frau Diekow

Teilfinanzhaushalt (Kriegsgräber)

Nr.	Ein- und Auszahlungsarten (gem. § 4 Absatz 12 GemHVO-Doppik)	Ergebnisse	Ansätze einschl. Nachträge	Ansatz	Planungsdaten	Planungsdaten	Planungsdaten
		2023	2024	2025	2026	2027	2028
		in €					
		1	2	3	4	5	6
1	+ Steuern und ähnliche Abgaben	0,00	0	0	0	0	0
2	+ Zuwendungen, allgemeine Umlagen und sonstige Transfereinzahlungen	50,00	200	200	200	200	200
	55304.61442000 Zuweisungen und Zuschüsse für laufende Zwecke vom Land	50,00	200	200	200	200	200
3	+ Einzahlungen der sozialen Sicherung	0,00	0	0	0	0	0
4	+ Öffentlich-rechtliche Leistungsentgelte	0,00	0	0	0	0	0
5	+ Privatrechtliche Leistungsentgelte	0,00	0	0	0	0	0
6	+ Kostenerstattungen und Kostenumlagen	0,00	0	0	0	0	0
7	+ Zinseinzahlungen und sonstige Finanzeinzahlungen	0,00	0	0	0	0	0
8	+ Sonstige laufende Einzahlungen	0,00	0	0	0	0	0
9	Summe der laufenden Einzahlungen (Summe der Nummern 1 bis 8)	50,00	200	200	200	200	200
10	- Personalauszahlungen	0,00	0	0	0	0	0
11	- Versorgungsauszahlungen	0,00	0	0	0	0	0
12	- Auszahlungen für Sach- und Dienstleistungen	50,00	200	200	200	200	200
	55304.72320000 Bewirtschaftung der Grundstücke, Außenanlagen, Gebäude und Gebäudeeinrichtungen	50,00	200	200	200	200	200
13	- Zuwendungen, Umlagen und sonstige Transferauszahlungen	0,00	0	0	0	0	0
14	- Auszahlungen der sozialen Sicherungen	0,00	0	0	0	0	0
15	- Zinsauszahlungen und sonstige Finanzauszahlungen	0,00	0	0	0	0	0
16	- Sonstige laufende Auszahlungen	0,00	0	0	0	0	0
17	Summe der laufenden Auszahlungen (Summe der Nummern 10 bis 16)	50,00	200	200	200	200	200
18	Jahresbezogener Saldo der laufenden Ein- und Auszahlungen vor planmäßiger Tilgung (Saldo der Nummern 9 und 17)	0,00	0	0	0	0	0
18.1	Saldo der Ein- und Auszahlungen aus internen Leistungsbeziehungen	0,00	0	0	0	0	0
18.2	Jahresbezogener Saldo der laufenden Ein- und Auszahlungen vor planmäßiger Tilgung nach Verrechnung der internen Leistungsbeziehungen (Summe der Nummern 18 und 18.1)	0,00	0	0	0	0	0
19	+ Einzahlungen aus Investitionszuwendungen	0,00	0	0	0	0	0
20	+ Einzahlungen aus Beiträgen und ähnlichen Entgelten	0,00	0	0	0	0	0
21	+ Einzahlungen aus Anlagevermögen	0,00	0	0	0	0	0
22	+ Einzahlungen aus sonstigen Ausleihungen und Kreditgewährungen	0,00	0	0	0	0	0
23	+ Sonstige Investitionseinzahlungen	0,00	0	0	0	0	0
24	Summe der Einzahlungen aus Investitionstätigkeit (Summe der Nummern 19 bis 23)	0,00	0	0	0	0	0
25	- Auszahlungen für Anlagevermögen	0,00	0	0	0	0	0
26	- Auszahlungen für sonstige Ausleihungen und Kreditgewährungen	0,00	0	0	0	0	0
27	- Sonstige Investitionsauszahlungen	0,00	0	0	0	0	0
28	Summe der Auszahlungen aus Investitionstätigkeit (Summe der Nummern 25 bis 27)	0,00	0	0	0	0	0
29	Saldo der Ein- und Auszahlungen aus Investitionstätigkeit (Saldo der Nummern 24 und 28)	0,00	0	0	0	0	0
30	Finanzmittelüberschuss/ Finanzmittelfehlbetrag des Teilhaushaltes (Summe der Nummern 18.2 und 29)	0,00	0	0	0	0	0
31	+ Einzahlungen aus der Aufnahme von Krediten für Investitionen und Investitionsförderungsmaßnahmen	0,00	0	0	0	0	0
32	- Auszahlungen für planmäßige Tilgung von Krediten für Investitionen und Investitionsförderungsmaßnahmen	0,00	0	0	0	0	0
33	- Sonstige Auszahlungen zur Tilgung von Krediten für Investitionen und Investitionsförderungsmaßnahmen	0,00	0	0	0	0	0
34	Saldo der Ein- und Auszahlungen aus Krediten für Investitionen und Investitionsförderungsmaßnahmen (Nummer 31 abzüglich Nummern 32 und 33)	0,00	0	0	0	0	0

		Teilhaushalt 1 Hauptamt, Finanzen, Bau- und Ordnungsamt	
		verantwortlich: Herr Walter, Frau Linscheid, Herr Granzow	
Hauptproduktbereich	5	Gestaltung Umwelt	
Produktbereich	55	Natur- und Landschaftspflege	
Produkt	55304	Kriegsgräber	Bau- und Ordnungsamt - Frau Diekow

Teilhaushalt 1 Hauptamt, Finanzen, Bau- und Ordnungsamt

verantwortlich: Herr Walter, Frau Linscheidt, Herr Granzow

Hauptproduktbereich 5
 Produktbereich 55
 Produkt 55304

Gestaltung Umwelt
 Natur- und Landschaftspflege
 Kriegsgräber

Bau- und Ordnungsamt -
 Frau Diekow

Wesentliche Produkte des Teilhaushaltes (1 Hauptamt, Finanzen, Bau- und Ordnungsamt)

Produkt:	5530400000 - Kriegsgräber					
Hauptproduktbereich:	5 Gestaltung Umwelt					
Produktbereich:	55 Natur- und Landschaftspflege					
Produktgruppe:	553 Friedhofs- und Bestattungswesen					
Produktverantwortung:						
Beschreibung des Produktes:	Unterhaltung der Kriegsgräber					
Ziele:						
Leistungen:						
Grund-/Kennzahlen:						
Bezeichnung	2023	2024	2025	2026	2027	2028
Erläuterungen (gem. § 4 Abs. 15 GemHV-Doppik)						
Finanzen in €:						
	laufende Einzahlungen	laufende Auszahlungen	Saldo	Erträge	Aufwendungen	Ergebnis
Plan 2024	200	200	0	200	200	0
Plan 2025	200	200	0	200	200	0
Veränderung gegenüber dem Vorjahr	0	0	0	0	0	0

Teilhaushalt 2 Allgemeine Finanzwirtschaft

verantwortlich: Frau Linscheidt

Dem Teilhaushalt zugeordnete Produkte: 28 Heimat- und sonstige Kulturpflege
61 Allgemeine Finanzwirtschaft

Teilergebnishaushalt							
Nr.	Ertrags- und Aufwandsarten (gemäß § 4 Absatz 10 GemHVO-Doppik)	Ergebnisse	Ansätze einschl. Nachträge 2024	Ansatz 2025	Planungsdaten 2026	Planungsdaten 2027	Planungsdaten 2028
		2023					
		in €					
		1	2	3	4	5	6
1	+ Steuern und ähnliche Abgaben	919.937,83	981.300	1.011.200	1.011.200	1.011.200	1.011.200
2	+ Zuwendungen, allgemeine Umlagen und sonstige Transfererträge	542.814,76	442.400	552.500	552.500	552.500	552.500
3	+ Erträge der sozialen Sicherung	0,00	0	0	0	0	0
4	+ Öffentlich-rechtliche Leistungsentgelte	0,00	0	0	0	0	0
5	+ Privatrechtliche Leistungsentgelte	0,00	0	0	0	0	0
6	+ Kostenerstattungen und Kostenumlagen	0,00	0	0	0	0	0
7	+ Andere aktivierte Eigenleistungen	0,00	0	0	0	0	0
8	+ Zinserträge und sonstige Finanzerträge	11.014,67	11.500	11.500	11.500	11.500	11.500
9	+ Sonstige Erträge	1.749,57	0	0	0	0	0
10	Summe der Erträge (Summe der Nummern 1 bis 9)	1.475.516,83	1.435.200	1.575.200	1.575.200	1.575.200	1.575.200
11	- Personalaufwendungen	0,00	0	0	0	0	0
12	- Versorgungsaufwendungen	0,00	0	0	0	0	0
13	- Aufwendungen für Sach- und Dienstleistungen	0,00	0	0	0	0	0
14	- Abschreibungen	1.364,19	0	0	0	0	0
15	- Zuwendungen, Umlagen und sonstige Transferaufwendungen	811.911,66	843.300	866.400	866.400	866.400	866.400
16	- Aufwendungen der sozialen Sicherung	0,00	0	0	0	0	0
17	- Zinsaufwendungen und sonstige Finanzaufwendungen	0,00	1.100	1.100	1.100	1.100	1.100
18	- Sonstige Aufwendungen	3.175,20	1.000	1.000	1.000	1.000	1.000
19	Summe der Aufwendungen (Summe der Nummern 11 bis 18)	816.451,05	845.400	868.500	868.500	868.500	868.500
20	Jahresergebnis des Teilhaushaltes vor Verrechnung der internen Leistungsbeziehungen und vor Veränderung der Rücklagen (Saldo der Nummern 10 und 19)	659.065,78	589.800	706.700	706.700	706.700	706.700
21	+ Erträge aus internen Leistungsbeziehungen	0,00	0	0	0	0	0
22	- Aufwendungen aus internen Leistungsbeziehungen	0,00	0	0	0	0	0
23	Jahresergebnis des Teilhaushaltes nach Verrechnung der internen Leistungsbeziehungen und vor Veränderung der Rücklagen (Nummer 20 zuzüglich Nummer 21 abzüglich Nummer 22)	659.065,78	589.800	706.700	706.700	706.700	706.700

Teilhaushalt 2 Allgemeine Finanzwirtschaft
 verantwortlich: Frau Linscheidt

Teilfinanzhaushalt							
Nr.	Ein- und Auszahlungsarten (gem. § 4 Absatz 12 GemHVO-Doppik)	Ergebnisse	Ansätze einschl. Nachträge	Ansatz	Planungsdaten	Planungsdaten	Planungsdaten
		2023	2024	2025	2026	2027	2028
		in €					
		1	2	3	4	5	6
1	+ Steuern und ähnliche Abgaben	899.251,54	981.300	1.011.200	1.011.200	1.011.200	1.011.200
2	+ Zuwendungen, allgemeine Umlagen und sonstige Transfereinzahlungen	542.814,76	442.400	552.500	552.500	552.500	552.500
3	+ Einzahlungen der sozialen Sicherung	0,00	0	0	0	0	0
4	+ Öffentlich-rechtliche Leistungsentgelte	0,00	0	0	0	0	0
5	+ Privatrechtliche Leistungsentgelte	0,00	0	0	0	0	0
6	+ Kostenerstattungen und Kostenumlagen	0,00	0	0	0	0	0
7	+ Zinseinzahlungen und sonstige Finanzeinzahlungen	11.691,07	11.500	11.500	11.500	11.500	11.500
8	+ Sonstige laufende Einzahlungen	4,52	0	0	0	0	0
9	Summe der laufenden Einzahlungen (Summe der Nummern 1 bis 8)	1.453.761,89	1.435.200	1.575.200	1.575.200	1.575.200	1.575.200
10	– Personalauszahlungen	0,00	0	0	0	0	0
11	– Versorgungsauszahlungen	0,00	0	0	0	0	0
12	– Auszahlungen für Sach- und Dienstleistungen	0,00	0	0	0	0	0
13	– Zuwendungen, Umlagen und sonstige Transferauszahlungen	807.034,77	843.300	866.400	866.400	866.400	859.800
14	– Auszahlungen der sozialen Sicherungen	0,00	0	0	0	0	0
15	– Zinsauszahlungen und sonstige Finanzauszahlungen	0,00	1.100	1.100	1.100	1.100	1.100
16	– Sonstige laufende Auszahlungen	2.500,00	1.000	1.000	1.000	1.000	1.000
17	Summe der laufenden Auszahlungen (Summe der Nummern 10 bis 16)	809.534,77	845.400	868.500	868.500	868.500	861.900
18	Jahresbezogener Saldo der laufenden Ein- und Auszahlungen vor planmäßiger Tilgung (Saldo der Nummern 9 und 17)	644.227,12	589.800	706.700	706.700	706.700	713.300
18.1	Saldo der Ein- und Auszahlungen aus internen Leistungsbeziehungen	0,00	0	0	0	0	0
18.2	Jahresbezogener Saldo der laufenden Ein- und Auszahlungen vor planmäßiger Tilgung nach Verrechnung der internen Leistungsbeziehungen (Summe der Nummern 18 und 18.1)	644.227,12	589.800	706.700	706.700	706.700	713.300
19	+ Einzahlungen aus Investitionszuwendungen	85.580,07	60.500	60.500	60.500	60.500	60.500
20	+ Einzahlungen aus Beiträgen und ähnlichen Entgelten	14.649,03	14.900	14.900	14.900	14.900	14.900
21	+ Einzahlungen aus Anlagevermögen	0,00	0	0	0	0	0
22	+ Einzahlungen aus sonstigen Ausleihungen und Kreditgewährungen	0,00	0	0	0	0	0
23	+ Sonstige Investitionseinzahlungen	0,00	0	0	0	0	0
24	Summe der Einzahlungen aus Investitionstätigkeit (Summe der Nummern 19 bis 23)	100.229,10	75.400	75.400	75.400	75.400	75.400
25	– Auszahlungen für Anlagevermögen	0,00	0	0	0	0	0
26	– Auszahlungen für sonstige Ausleihungen und Kreditgewährungen	0,00	0	0	0	0	0
27	– Sonstige Investitionsauszahlungen	0,00	0	0	0	0	0
28	Summe der Auszahlungen aus Investitionstätigkeit (Summe der Nummern 25 bis 27)	0,00	0	0	0	0	0
29	Saldo der Ein- und Auszahlungen aus Investitionstätigkeit (Saldo der Nummern 24 und 28)	100.229,10	75.400	75.400	75.400	75.400	75.400
30	Finanzmittelüberschuss/ Finanzmittelfehlbetrag des Teilhaushaltes (Summe der Nummern 18.2 und 29)	744.456,22	665.200	782.100	782.100	782.100	788.700
31	+ Einzahlungen aus der Aufnahme von Krediten für Investitionen und Investitionsförderungsmaßnahmen	0,00	0	0	0	0	0
32	– Auszahlungen für planmäßige Tilgung von Krediten für Investitionen und Investitionsförderungsmaßnahmen	0,00	0	0	0	0	0
33	– Sonstige Auszahlungen zur Tilgung von Krediten für Investitionen und Investitionsförderungsmaßnahmen	0,00	0	0	0	0	0
34	Saldo der Ein- und Auszahlungen aus Krediten für Investitionen und Investitionsförderungsmaßnahmen (Nummer 31 abzüglich Nummern 32 und 33)	0,00	0	0	0	0	0

Teilhaushalt 2 Allgemeine Finanzwirtschaft

verantwortlich: Frau Linscheidt

Hauptproduktbereich

6

Zentrale Finanzleistungen

Produktbereich

61

Allgemeine Finanzwirtschaft

Produkt

61100

Steuern, allgemeine Zuweisungen, allgemeine Umlagen

Finanzen - Frau Linscheidt

Teilergebnishaushalt (Steuern, allgemeine Zuweisungen, allgemeine Umlagen)							
Nr.	Ertrags- und Aufwandsarten (gemäß § 4 Absatz 10 GemHVO-Doppik)	Ergebnisse	Ansätze einschl. Nachträge	Ansatz	Planungsdaten	Planungsdaten	Planungsdaten
		2023	2024	2025	2026	2027	2028
		in €					
		1	2	3	4	5	6
1	+ Steuern und ähnliche Abgaben	919.937,83	981.300	1.011.200	1.011.200	1.011.200	1.011.200
	61100.40111000 Grundsteuer A von Fremdschuldnern	77.601,83	78.400	78.400	78.400	78.400	78.400
	61100.40121000 Grundsteuer B von Fremdschuldnern	100.843,54	100.800	100.800	100.800	100.800	100.800
	61100.40122000 Grundsteuer B für gemeindeeigene Grundstücke	534,19	600	600	600	600	600
	61100.40130000 Gewerbesteuer	365.967,78	390.000	390.000	390.000	390.000	390.000
	61100.40210000 Gemeindeanteil an der Einkommensteuer	332.675,73	363.100	391.600	391.600	391.600	391.600
	61100.40220000 Gemeindeanteil an der Umsatzsteuer	35.522,26	41.900	43.300	43.300	43.300	43.300
	61100.40320000 Hundesteuer	6.792,50	6.500	6.500	6.500	6.500	6.500
2	+ Zuwendungen, allgemeine Umlagen und sonstige Transfererträge	542.814,76	442.400	552.500	552.500	552.500	552.500
	61100.41110000 Schlüsselzuweisungen vom Land	542.814,76	442.400	552.500	552.500	552.500	552.500
	61100.41320000 Sonstige allgemeine Zuweisungen vom Land	0,00	0	0	0	0	0
3	+ Erträge der sozialen Sicherung	0,00	0	0	0	0	0
4	+ Öffentlich-rechtliche Leistungsentgelte	0,00	0	0	0	0	0
5	+ Privatrechtliche Leistungsentgelte	0,00	0	0	0	0	0
6	+ Kostenerstattungen und Kostenumlagen	0,00	0	0	0	0	0
7	+ Andere aktivierte Eigenleistungen	0,00	0	0	0	0	0
8	+ Zinserträge und sonstige Finanzerträge	-415,60	0	0	0	0	0
	61100.47200000 Zinsen aus Stundungen und Verrentungen	-554,60	0	0	0	0	0
	61100.47920000 Vollverzinsung aus Gewerbesteuer (§ 233a AO)	139,00	0	0	0	0	0
9	+ Sonstige Erträge	1.749,57	0	0	0	0	0
	61100.46299900 Sonstige Erträge Jahresabschluss	4,52	0	0	0	0	0
	61100.46611000 Erträge aus der Auflösung von Wertberichtigungen auf Forderungen	1.745,05	0	0	0	0	0
10	Summe der Erträge (Summe der Nummern 1 bis 9)	1.464.086,56	1.423.700	1.563.700	1.563.700	1.563.700	1.563.700
11	- Personalaufwendungen	0,00	0	0	0	0	0
12	- Versorgungsaufwendungen	0,00	0	0	0	0	0
13	- Aufwendungen für Sach- und Dienstleistungen	0,00	0	0	0	0	0
14	- Abschreibungen	1.364,19	0	0	0	0	0
	61100.53990000 Sonstige Abschreibungen	1.364,19	0	0	0	0	0
15	- Zuwendungen, Umlagen und sonstige Transferaufwendungen	811.911,66	843.300	866.400	866.400	866.400	866.400
	61100.54310000 Gewerbesteuerumlage	29.660,81	33.700	33.700	33.700	33.700	33.700
	61100.54421000 Allgemeine Umlagen an Landkreise	570.985,61	584.400	607.300	607.300	607.300	607.300
	61100.54422000 Allgemeine Umlagen an Amt oder geschäftsführende Gemeinde	204.750,27	218.600	218.800	218.800	218.800	218.800
	61100.54422001 Allgemeine Umlagen an Gemeinden und Gemeindeverbände - Sonderamtsumlage	6.514,97	6.600	6.600	6.600	6.600	6.600
16	- Aufwendungen der sozialen Sicherung	0,00	0	0	0	0	0
17	- Zinsaufwendungen und sonstige Finanzaufwendungen	0,00	100	100	100	100	100
	61100.57910000 Sonstige Zinsen und sonstige Finanzaufwendungen aus der Vollverzinsung der Gewerbesteuer (§ 233a AO)	0,00	100	100	100	100	100
18	- Sonstige Aufwendungen	675,20	0	0	0	0	0
	61100.56551000 Einzelwertberichtigung	675,20	0	0	0	0	0
19	Summe der Aufwendungen (Summe der Nummern 11 bis 18)	813.951,05	843.400	866.500	866.500	866.500	866.500
20	Jahresergebnis des Teilhaushaltes vor Verrechnung der internen Leistungsbeziehungen und vor Veränderung der Rücklagen (Saldo der Nummern 10 und 19)	650.135,51	580.300	697.200	697.200	697.200	697.200
21	+ Erträge aus internen Leistungsbeziehungen	0,00	0	0	0	0	0
22	- Aufwendungen aus internen Leistungsbeziehungen	0,00	0	0	0	0	0
23	Jahresergebnis des Teilhaushaltes nach Verrechnung der internen Leistungsbeziehungen und vor Veränderung der Rücklagen (Nummer 20 zuzüglich Nummer 21 abzüglich Nummer 22)	650.135,51	580.300	697.200	697.200	697.200	697.200

Teilhaushalt 2 Allgemeine Finanzwirtschaft

verantwortlich: Frau Linscheid

Hauptproduktbereich

6

Zentrale Finanzleistungen

Produktbereich

61

Allgemeine Finanzwirtschaft

Produkt

61100

Steuern, allgemeine Zuweisungen, allgemeine Umlagen

Finanzen - Frau Linscheid

Teilfinanzhaushalt (Steuern, allgemeine Zuweisungen, allgemeine Umlagen)							
Nr.	Ein- und Auszahlungsarten (gem. § 4 Absatz 12 GemHVO-Doppik)	Ergebnisse	Ansätze einschl. Nachträge	Ansatz	Planungsdaten	Planungsdaten	Planungsdaten
		2023	2024	2025	2026	2027	2028
		in €					
		1	2	3	4	5	6
1	+ Steuern und ähnliche Abgaben	899.251,54	981.300	1.011.200	1.011.200	1.011.200	1.011.200
	61100.60111000 Grundsteuer A von Fremdschuldern	77.601,83	78.400	78.400	78.400	78.400	78.400
	61100.60121000 Grundsteuer B von Fremdschuldern	100.633,87	100.800	100.800	100.800	100.800	100.800
	61100.60122000 Grundsteuer B für gemeindeeigene Grundstücke	534,19	600	600	600	600	600
	61100.60130000 Gewerbesteuer	343.217,87	390.000	390.000	390.000	390.000	390.000
	61100.60210000 Gemeindeanteil an der Einkommensteuer	334.961,76	363.100	391.600	391.600	391.600	391.600
	61100.60220000 Gemeindeanteil an der Umsatzsteuer	35.759,52	41.900	43.300	43.300	43.300	43.300
	61100.60320000 Hundesteuer	6.542,50	6.500	6.500	6.500	6.500	6.500
2	+ Zuwendungen, allgemeine Umlagen und sonstige Transfereinzahlungen	542.814,76	442.400	552.500	552.500	552.500	552.500
	61100.61110000 Schlüsselzuweisungen vom Land	542.814,76	442.400	552.500	552.500	552.500	552.500
	61100.61320000 Sonstige allgemeine Zuweisungen vom Land	0,00	0	0	0	0	0
3	+ Einzahlungen der sozialen Sicherung	0,00	0	0	0	0	0
4	+ Öffentlich-rechtliche Leistungsentgelte	0,00	0	0	0	0	0
5	+ Privatrechtliche Leistungsentgelte	0,00	0	0	0	0	0
6	+ Kostenerstattungen und Kostenumlagen	0,00	0	0	0	0	0
7	+ Zinseinzahlungen und sonstige Finanzeinzahlungen	260,80	0	0	0	0	0
	61100.67200000 Zinsen aus Stundungen und Verrentungen	1,80	0	0	0	0	0
	61100.67920000 Vollverzinsung aus Gewerbesteuer (§ 233a AO)	259,00	0	0	0	0	0
8	+ Sonstige laufende Einzahlungen	4,52	0	0	0	0	0
	61100.66299900 Sonstige Einzahlungen Jahresabschluss	4,52	0	0	0	0	0
9	Summe der laufenden Einzahlungen (Summe der Nummern 1 bis 8)	1.442.331,62	1.423.700	1.563.700	1.563.700	1.563.700	1.563.700
10	– Personalauszahlungen	0,00	0	0	0	0	0
11	– Versorgungsauszahlungen	0,00	0	0	0	0	0
12	– Auszahlungen für Sach- und Dienstleistungen	0,00	0	0	0	0	0
13	– Zuwendungen, Umlagen und sonstige Transferauszahlungen	807.034,77	843.300	866.400	866.400	866.400	859.800
	61100.74310000 Gewerbesteuerumlage	24.639,22	33.700	33.700	33.700	33.700	33.700
	61100.74421000 Allgemeine Umlagen an Landkreise	570.985,61	584.400	607.300	607.300	607.300	607.300
	61100.74422000 Allgemeine Umlagen an Amt oder geschäftsführende Gemeinde	204.894,97	218.600	218.800	218.800	218.800	218.800
	61100.74422001 Auszahlungen Sonderamtsumlage	6.514,97	6.600	6.600	6.600	6.600	0
14	– Auszahlungen der sozialen Sicherungen	0,00	0	0	0	0	0
15	– Zinsauszahlungen und sonstige Finanzauszahlungen	0,00	100	100	100	100	100
	61100.77910000 Sonstige Zinsen und sonstige Finanzauszahlungen aus der Vollverzinsung der Gewerbesteuer (§ 233a AO)	0,00	100	100	100	100	100
16	– Sonstige laufende Auszahlungen	0,00	0	0	0	0	0
17	Summe der laufenden Auszahlungen (Summe der Nummern 10 bis 16)	807.034,77	843.400	866.500	866.500	866.500	859.900
18	Jahresbezogener Saldo der laufenden Ein- und Auszahlungen vor planmäßiger Tilgung (Saldo der Nummern 9 und 17)	635.296,85	580.300	697.200	697.200	697.200	703.800
18.1	Saldo der Ein- und Auszahlungen aus internen Leistungsbeziehungen	0,00	0	0	0	0	0
18.2	Jahresbezogener Saldo der laufenden Ein- und Auszahlungen vor planmäßiger Tilgung nach Verrechnung der internen Leistungsbeziehungen (Summe der Nummern 18 und 18.1)	635.296,85	580.300	697.200	697.200	697.200	703.800
19	+ Einzahlungen aus Investitionszuwendungen	85.580,07	60.500	60.500	60.500	60.500	60.500
	61100.68142000 Investitionszuwendungen vom Land	85.580,07	60.500	60.500	60.500	60.500	60.500
20	+ Einzahlungen aus Beiträgen und ähnlichen Entgelten	14.649,03	14.900	14.900	14.900	14.900	14.900
	61100.68242000 Beiträge und ähnlichen Entgelte vom Land	14.649,03	14.900	14.900	14.900	14.900	14.900
21	+ Einzahlungen aus Anlagevermögen	0,00	0	0	0	0	0
22	+ Einzahlungen aus sonstigen Ausleihungen und Kreditgewährungen	0,00	0	0	0	0	0
23	+ Sonstige Investitionseinzahlungen	0,00	0	0	0	0	0
24	Summe der Einzahlungen aus Investitionstätigkeit (Summe der Nummern 19 bis 23)	100.229,10	75.400	75.400	75.400	75.400	75.400

Teilhaushalt 2 Allgemeine Finanzwirtschaft

verantwortlich: Frau Linscheidt

Hauptproduktbereich

6

Zentrale Finanzleistungen

Produktbereich

61

Allgemeine Finanzwirtschaft

Produkt

61100

Steuern, allgemeine Zuweisungen, allgemeine Umlagen

Finanzen - Frau Linscheidt

Nr.	Ein- und Auszahlungsarten (gem. § 4 Absatz 12 GemHVO-Doppik)	Ergebnisse	Ansätze einschl. Nachträge 2024	Ansatz 2025	Planungsdaten 2026	Planungsdaten 2027	Planungsdaten 2028
		2023					
in €							
25	– Auszahlungen für Anlagevermögen	0,00	0	0	0	0	0
26	– Auszahlungen für sonstige Ausleihungen und Kreditgewährungen	0,00	0	0	0	0	0
27	– Sonstige Investitionsauszahlungen	0,00	0	0	0	0	0
28	Summe der Auszahlungen aus Investitionstätigkeit (Summe der Nummern 25 bis 27)	0,00	0	0	0	0	0
29	Saldo der Ein- und Auszahlungen aus Investitionstätigkeit (Saldo der Nummern 24 und 28)	100.229,10	75.400	75.400	75.400	75.400	75.400
30	Finanzmittelüberschuss/ Finanzmittelfehlbetrag des Teilhaushaltes (Summe der Nummern 18.2 und 29)	735.525,95	655.700	772.600	772.600	772.600	779.200
31	+ Einzahlungen aus der Aufnahme von Krediten für Investitionen und Investitionsförderungsmaßnahmen	0,00	0	0	0	0	0
32	– Auszahlungen für planmäßige Tilgung von Krediten für Investitionen und Investitionsförderungsmaßnahmen	0,00	0	0	0	0	0
33	– Sonstige Auszahlungen zur Tilgung von Krediten für Investitionen und Investitionsförderungsmaßnahmen	0,00	0	0	0	0	0
34	Saldo der Ein- und Auszahlungen aus Krediten für Investitionen und Investitionsförderungsmaßnahmen (Nummer 31 abzüglich Nummern 32 und 33)	0,00	0	0	0	0	0

Teilhaushalt 2 Allgemeine Finanzwirtschaft

verantwortlich: Frau Linscheid

Hauptproduktbereich	6	Zentrale Finanzleistungen	
Produktbereich	61	Allgemeine Finanzwirtschaft	
Produkt	61100	Steuern, allgemeine Zuweisungen, allgemeine Umlagen	Finanzen - Frau Linscheid

Wesentliche Produkte des Teilhaushaltes (2 Allgemeine Finanzwirtschaft)

Produkt:	611000000 - Steuern, allgemeine Zuweisungen, allgemeine Umlagen					
Hauptproduktbereich:	6 Zentrale Finanzleistungen					
Produktbereich:	61 Allgemeine Finanzwirtschaft					
Produktgruppe:	611 Steuern, allgemeine Zuweisungen, allgemeine Umlagen					
Produktverantwortung:						
Beschreibung des Produktes:	Steuern, Zuweisungen aus dem FAG M-V, Amts- und Kreisumlage, sonstige Zuweisungen sowie Umlagen, die keinem Produkt direkt zugeordnet werden können					
Ziele:						
Leistungen:						
Grund-/Kennzahlen:						
Bezeichnung	2023	2024	2025	2026	2027	2028
Erläuterungen (gem. § 4 Abs. 15 GemHV-Doppik)						
Finanzen in €:						
	laufende Einzahlungen	laufende Auszahlungen	Saldo	Erträge	Aufwendungen	Ergebnis
Plan 2024	1.423.700	843.400	580.300	1.423.700	843.400	580.300
Plan 2025	1.563.700	866.500	697.200	1.563.700	866.500	697.200
Veränderung gegenüber dem Vorjahr	140.000	23.100	116.900	140.000	23.100	116.900

Teilhaushalt 2 Allgemeine Finanzwirtschaft

verantwortlich: Frau Linscheidt

Hauptproduktbereich

6

Zentrale Finanzleistungen

Produktbereich

61

Allgemeine Finanzwirtschaft

Produkt

61200

Sonstige allgemeine Finanzwirtschaft

Finanzen - Frau Linscheidt

Teilergebnishaushalt (Sonstige allgemeine Finanzwirtschaft)							
Nr.	Ertrags- und Aufwandsarten (gemäß § 4 Absatz 10 GemHVO-Doppik)	Ergebnisse	Ansätze einschl. Nachträge	Ansatz	Planungsdaten	Planungsdaten	Planungsdaten
		2023	2024	2025	2026	2027	2028
		in €					
		1	2	3	4	5	6
1	+ Steuern und ähnliche Abgaben	0,00	0	0	0	0	0
2	+ Zuwendungen, allgemeine Umlagen und sonstige Transfererträge	0,00	0	0	0	0	0
3	+ Erträge der sozialen Sicherung	0,00	0	0	0	0	0
4	+ Öffentlich-rechtliche Leistungsentgelte	0,00	0	0	0	0	0
5	+ Privatrechtliche Leistungsentgelte	0,00	0	0	0	0	0
6	+ Kostenerstattungen und Kostenumlagen	0,00	0	0	0	0	0
7	+ Andere aktivierte Eigenleistungen	0,00	0	0	0	0	0
8	+ Zinserträge und sonstige Finanzerträge	11.430,27	11.500	11.500	11.500	11.500	11.500
	61200.47400000 Finanzerträge aus Beteiligungen ohne assoziierte Unternehmen	11.430,27	11.500	11.500	11.500	11.500	11.500
9	+ Sonstige Erträge	0,00	0	0	0	0	0
10	Summe der Erträge (Summe der Nummern 1 bis 9)	11.430,27	11.500	11.500	11.500	11.500	11.500
11	- Personalaufwendungen	0,00	0	0	0	0	0
12	- Versorgungsaufwendungen	0,00	0	0	0	0	0
13	- Aufwendungen für Sach- und Dienstleistungen	0,00	0	0	0	0	0
14	- Abschreibungen	0,00	0	0	0	0	0
15	- Zuwendungen, Umlagen und sonstige Transferaufwendungen	0,00	0	0	0	0	0
16	- Aufwendungen der sozialen Sicherung	0,00	0	0	0	0	0
17	- Zinsaufwendungen und sonstige Finanzaufwendungen	0,00	1.000	1.000	1.000	1.000	1.000
	61200.57510001 Zinsaufwendungen und sonstige Finanzaufwendungen an inländische Kreditinstitute - Kassenkredit	0,00	1.000	1.000	1.000	1.000	1.000
18	- Sonstige Aufwendungen	2.500,00	1.000	1.000	1.000	1.000	1.000
	61200.56250000 Sachverständigen-, Gerichts- und ähnliche Aufwendungen	2.500,00	1.000	1.000	1.000	1.000	1.000
19	Summe der Aufwendungen (Summe der Nummern 11 bis 18)	2.500,00	2.000	2.000	2.000	2.000	2.000
20	Jahresergebnis des Teilhaushaltes vor Verrechnung der internen Leistungsbeziehungen und vor Veränderung der Rücklagen (Saldo der Nummern 10 und 19)	8.930,27	9.500	9.500	9.500	9.500	9.500
21	+ Erträge aus internen Leistungsbeziehungen	0,00	0	0	0	0	0
22	- Aufwendungen aus internen Leistungsbeziehungen	0,00	0	0	0	0	0
23	Jahresergebnis des Teilhaushaltes nach Verrechnung der internen Leistungsbeziehungen und vor Veränderung der Rücklagen (Nummer 20 zuzüglich Nummer 21 abzüglich Nummer 22)	8.930,27	9.500	9.500	9.500	9.500	9.500

Teilhaushalt 2 Allgemeine Finanzwirtschaft

verantwortlich: Frau Linscheid

Hauptproduktbereich 6
 Produktbereich 61
 Produkt 61200

Zentrale Finanzleistungen
 Allgemeine Finanzwirtschaft
 Sonstige allgemeine Finanzwirtschaft

Finanzen - Frau Linscheid

Teilfinanzhaushalt (Sonstige allgemeine Finanzwirtschaft)

Nr.	Ein- und Auszahlungsarten (gem. § 4 Absatz 12 GemHVO-Doppik)	Ergebnisse	Ansätze einschl. Nachträge	Ansatz	Planungsdaten	Planungsdaten	Planungsdaten
		2023	2024	2025	2026	2027	2028
		in €					
		1	2	3	4	5	6
1	+ Steuern und ähnliche Abgaben	0,00	0	0	0	0	0
2	+ Zuwendungen, allgemeine Umlagen und sonstige Transfereinzahlungen	0,00	0	0	0	0	0
3	+ Einzahlungen der sozialen Sicherung	0,00	0	0	0	0	0
4	+ Öffentlich-rechtliche Leistungsentgelte	0,00	0	0	0	0	0
5	+ Privatrechtliche Leistungsentgelte	0,00	0	0	0	0	0
6	+ Kostenerstattungen und Kostenumlagen	0,00	0	0	0	0	0
7	+ Zinseinzahlungen und sonstige Finanzeinzahlungen	11.430,27	11.500	11.500	11.500	11.500	11.500
	61200.67400000 Finanzeinzahlungen aus Beteiligungen ohne assoziierte Unternehmen	11.430,27	11.500	11.500	11.500	11.500	11.500
8	+ Sonstige laufende Einzahlungen	0,00	0	0	0	0	0
9	Summe der laufenden Einzahlungen (Summe der Nummern 1 bis 8)	11.430,27	11.500	11.500	11.500	11.500	11.500
10	- Personalauszahlungen	0,00	0	0	0	0	0
11	- Versorgungsauszahlungen	0,00	0	0	0	0	0
12	- Auszahlungen für Sach- und Dienstleistungen	0,00	0	0	0	0	0
13	- Zuwendungen, Umlagen und sonstige Transferauszahlungen	0,00	0	0	0	0	0
14	- Auszahlungen der sozialen Sicherungen	0,00	0	0	0	0	0
15	- Zinsauszahlungen und sonstige Finanzauszahlungen	0,00	1.000	1.000	1.000	1.000	1.000
	61200.77510001 Zinsauszahlungen und sonstige Finanzauszahlungen an inländische Kreditinstitute - Kassenkredit	0,00	1.000	1.000	1.000	1.000	1.000
16	- Sonstige laufende Auszahlungen	2.500,00	1.000	1.000	1.000	1.000	1.000
	61200.76250000 Sachverständigen-, Gerichts- und ähnliche Auszahlungen	2.500,00	1.000	1.000	1.000	1.000	1.000
17	Summe der laufenden Auszahlungen (Summe der Nummern 10 bis 16)	2.500,00	2.000	2.000	2.000	2.000	2.000
18	Jahresbezogener Saldo der laufenden Ein- und Auszahlungen vor planmäßiger Tilgung (Saldo der Nummern 9 und 17)	8.930,27	9.500	9.500	9.500	9.500	9.500
18.1	Saldo der Ein- und Auszahlungen aus internen Leistungsbeziehungen	0,00	0	0	0	0	0
18.2	Jahresbezogener Saldo der laufenden Ein- und Auszahlungen vor planmäßiger Tilgung nach Verrechnung der internen Leistungsbeziehungen (Summe der Nummern 18 und 18.1)	8.930,27	9.500	9.500	9.500	9.500	9.500
19	+ Einzahlungen aus Investitionszuwendungen	0,00	0	0	0	0	0
20	+ Einzahlungen aus Beiträgen und ähnlichen Entgelten	0,00	0	0	0	0	0
21	+ Einzahlungen aus Anlagevermögen	0,00	0	0	0	0	0
22	+ Einzahlungen aus sonstigen Ausleihungen und Kreditgewährungen	0,00	0	0	0	0	0
23	+ Sonstige Investitionseinzahlungen	0,00	0	0	0	0	0
24	Summe der Einzahlungen aus Investitionstätigkeit (Summe der Nummern 19 bis 23)	0,00	0	0	0	0	0
25	- Auszahlungen für Anlagevermögen	0,00	0	0	0	0	0
26	- Auszahlungen für sonstige Ausleihungen und Kreditgewährungen	0,00	0	0	0	0	0
27	- Sonstige Investitionsauszahlungen	0,00	0	0	0	0	0
28	Summe der Auszahlungen aus Investitionstätigkeit (Summe der Nummern 25 bis 27)	0,00	0	0	0	0	0
29	Saldo der Ein- und Auszahlungen aus Investitionstätigkeit (Saldo der Nummern 24 und 28)	0,00	0	0	0	0	0
30	Finanzmittelüberschuss/ Finanzmittelfehlbetrag des Teilhaushaltes (Summe der Nummern 18.2 und 29)	8.930,27	9.500	9.500	9.500	9.500	9.500
31	+ Einzahlungen aus der Aufnahme von Krediten für Investitionen und Investitionsförderungsmaßnahmen	0,00	0	0	0	0	0
32	- Auszahlungen für planmäßige Tilgung von Krediten für Investitionen und Investitionsförderungsmaßnahmen	0,00	0	0	0	0	0
33	- Sonstige Auszahlungen zur Tilgung von Krediten für Investitionen und Investitionsförderungsmaßnahmen	0,00	0	0	0	0	0

Teilhaushalt 2 Allgemeine Finanzwirtschaft

verantwortlich: Frau Linscheidt

Hauptproduktbereich **6**
 Produktbereich **61**
 Produkt **61200**

Zentrale Finanzleistungen
 Allgemeine Finanzwirtschaft
 Sonstige allgemeine Finanzwirtschaft

Finanzen - Frau Linscheidt

Nr.	Ein- und Auszahlungsarten (gem. § 4 Absatz 12 GemHVO-Doppik)	Ergebnisse	Ansätze einschl. Nachträge	Ansatz	Planungsdaten	Planungsdaten	Planungsdaten
		2023	2024	2025	2026	2027	2028
in €							
34	Saldo der Ein- und Auszahlungen aus Krediten für Investitionen und Investitionsförderungsmaßnahmen (Nummer 31 abzüglich Nummern 32 und 33)	0,00	0	0	0	0	0

Teilhaushalt 2 Allgemeine Finanzwirtschaft

verantwortlich: Frau Linscheid

Hauptproduktbereich 6
 Produktbereich 61
 Produkt 61200

Zentrale Finanzleistungen
 Allgemeine Finanzwirtschaft
 Sonstige allgemeine Finanzwirtschaft

Finanzen - Frau Linscheid

Wesentliche Produkte des Teilhaushaltes (2 Allgemeine Finanzwirtschaft)

Produkt:	612000000 - Sonstige allgemeine Finanzwirtschaft					
Hauptproduktbereich:	6 Zentrale Finanzleistungen					
Produktbereich:	61 Allgemeine Finanzwirtschaft					
Produktgruppe:	612 Sonstige allgemeine Finanzwirtschaft (ohne direkte Produktzuordnung)					
Produktverantwortung:						
Beschreibung des Produktes:	Sonstige finanzielle Leistungen der allgemeinen Finanzwirtschaft, die keinem Produkt direkt zugeordnet werden können					
Ziele:						
Leistungen:						
Grund-/Kennzahlen:						
Bezeichnung	2023	2024	2025	2026	2027	2028
Erläuterungen (gem. § 4 Abs. 15 GemHV-Doppik)						
Finanzen in €:						
	laufende Einzahlungen	laufende Auszahlungen	Saldo	Erträge	Aufwendungen	Ergebnis
Plan 2024	11.500	2.000	9.500	45.500	2.000	43.500
Plan 2025	11.500	2.000	9.500	55.600	2.000	53.600
Veränderung gegenüber dem Vorjahr	0	0	0	10.100	0	10.100

Investitionsprogramm											
Nr.	Bezeichnung der Maßnahme	Teil- haushalt	Produkt	Ein- und Auszahlungen aus Investitionstätigkeit							Gesamtein-/ -auszahlungen
				Ergebnisse bis einschließlich	Ansätze einschließlich Nachträge	Ansatz	Planungsdaten	Planungsdaten	Planungsdaten	Planungsdaten der weiteren Haushaltsjahre bis zum Abschluss der Maßnahme	
				2023	2024	2025	2026	2027	2028		
				in €							
				1	2	3	4	5	6	7	8
3	114011601 Grunderwerb Liegenschaften	1	11401								
	Einzahlungen			0,00	0	0	0	0	0	0	0,00
	Auszahlungen			5.971,45	0	0	0	0	0	0	5.971
4	114011901 Veräußerungen Liegenschaften	1	11401								
	Einzahlungen			5.000,00	0	0	0	0	0	0	5.000
	Auszahlungen			0,00	0	0	0	0	0	0	0,00
5	114012301 Errichtung Containerstellplätze	1	11401								
	Einzahlungen			6.007,86	0	0	0	0	0	0	6.008
	Auszahlungen			6.007,86	0	0	0	0	0	0	6.008
7	114031401 Beschaffung Kommunaltechnik	1	11403								
	Einzahlungen			0,00	0	0	0	0	0	0	0,00
	Auszahlungen			12.711,58	0	4.400	0	0	0	0	17.112
9	114032301 Beschaffung Kommunaltechnik	1	11403								
	Einzahlungen			0,00	0	0	0	0	0	0	0,00
	Auszahlungen			158.840,01	0	4.000	0	0	0	0	162.840
13	126002202 Beschaffung TSF-W	1	12600								
	Einzahlungen			0,00	150.000	0	0	0	0	0	150.000
	Auszahlungen			0,00	300.000	0	0	0	0	0	300.000
14	126002203 Errichtung Löschbrunnen	1	12600								
	Einzahlungen			0,00	28.000	28.000	0	0	0	0	56.000
	Auszahlungen			0,00	40.000	45.000	0	0	0	0	85.000
15	126002301 Beschaffung Hydraulikaggregat	1	12600								
	Einzahlungen			0,00	26.700	0	0	0	0	0	26.700
	Auszahlungen			0,00	40.000	0	0	0	0	0	40.000
18	281012202 Planung Errichtung Dorfgemeinschaftshaus	1	28101								
	Einzahlungen			0,00	0	0	585.000	0	0	0	585.000
	Auszahlungen			4.954,57	35.000	50.000	900.000	0	0	0	989.955
20	366011701 Investitionen Spielplätze	1	36601								
	Einzahlungen			0,00	0	0	0	0	0	0	0,00
	Auszahlungen			13.292,95	0	0	0	0	0	0	13.293
24	541001302 Straßenausbaubeiträge Pfarrweg	1	54100								
	Einzahlungen			-6.525,34	0	0	0	0	0	0	-6.525
	Auszahlungen			0,00	0	0	0	0	0	0	0,00
25	541001303 Straßenausbaubeiträge Wolfshofer Weg	1	54100								
	Einzahlungen			-544,67	0	0	0	0	0	0	-545
	Auszahlungen			0,00	0	0	0	0	0	0	0,00
28	541001801 Straßenbau Ortsdurchfahrt Dewitz (Gemeinschaftsprojekt)	1	54100								
	Einzahlungen			130.017,50	0	0	0	0	0	0	130.018
	Auszahlungen			210.829,53	0	0	0	0	0	0	210.830

Investitionsprogramm											
Nr.	Bezeichnung der Maßnahme	Teil- haushalt	Produkt	Ein- und Auszahlungen aus Investitionstätigkeit							Gesamtein-/ -auszahlungen
				Ergebnisse bis einschließlich	Ansätze einschließlich Nachträge	Ansatz	Planungsdaten	Planungsdaten	Planungsdaten	Planungsdaten der weiteren Haushaltsjahre bis zum Abschluss der Maßnahme	
				2023	2024	2025	2026	2027	2028		
				in €							
				1	2	3	4	5	6	7	8
	541002202 Ersatzinvestition Bushaltestelle	1	54100								
	Einzahlungen			0,00							0,00
	Auszahlungen			5.378,09	0	0	0	0	0	0	5.378
30	541002401 Planung Straßenbau (Marienhof)	1	54100								
	Einzahlungen			0,00	0	0	0	0	0	0	0,00
	Auszahlungen			0,00	10.000	0	0	0	0	0	10.000
31	541002402 Beschaffung Geschwindigkeitsdisplays	1	54100								
	Einzahlungen			0,00	0	0	0	0	0	0	0,00
	Auszahlungen			0,00	5.000	0	0	0	0	0	5.000
36	611002001 Investive Schlüsselzuweisungen	2	61100								
	Einzahlungen			100.229,10	75.400	75.400	75.400	75.400	75.400	0	477.229
	Auszahlungen			0,00	0	0	0	0	0	0	0,00
										0	
	Einzahlungen			234.184,45	280.100	103.400	660.400	75.400	75.400	0	1.428.884
	Auszahlungen			417.986,05	430.000	103.400	900.000	0	0	0	1.851.386
	Saldo			-183.801,60	-149.900	0	-239.600	75.400	75.400	0	-422.502

Investitionsübersicht									
Teilhaushalt: 1									
Nr.	Einzahlungs- und Auszahlungsarten (gemäß § 4 Absatz 6 GemHVO-Doppik)	Ergebnisse bis einschließlich	Ansätze einschl. Nachträge	Ansatz	Planung	Planung	Planung	Planungsdaten der weiteren Haushaltsjahre bis zum Abschluss der Maßnahme	Gesamtein-/auszahlungen
		2023	2024	2025	2026	2027	2028		
		1	2	3	4	5	6		
in €									
114011601 Grunderwerb Liegenschaften									
	25 - Auszahlungen für Anlagevermögen	5.971,45	0	0	0	0	0	0	5.971
	28 Summe der Auszahlungen aus Investitionstätigkeit	5.971,45	0	0	0	0	0	0	5.971
	darunter:								
	mit Verpflichtungsermächtigungen im Vorjahren bereits gebunden			0	0	0	0	0	
	neu veranschlagte Verpflichtungsermächtigungen				0	0	0	0	
	29 Saldo der Ein- und Auszahlungen aus Investitionstätigkeit	-5.971,45	0	0	0	0	0	0	-5.971
114011901 Veräußerungen Liegenschaften									
	21 + Einzahlungen aus Anlagevermögen	5.000,00	0	0	0	0	0	0	5.000
	24 Summe der Einzahlungen aus Investitionstätigkeit	5.000,00	0	0	0	0	0	0	5.000
	darunter:								
	mit Verpflichtungsermächtigungen im Vorjahren bereits gebunden			0	0	0	0	0	
	neu veranschlagte Verpflichtungsermächtigungen				0	0	0	0	
	29 Saldo der Ein- und Auszahlungen aus Investitionstätigkeit	5.000,00	0	0	0	0	0	0	5.000
114012301 Errichtung Containerstellplätze									
	19 + Einzahlungen aus Investitionszuwendungen	6.007,86	0	0	0	0	0	0	6.008
	24 Summe der Einzahlungen aus Investitionstätigkeit	6.007,86	0	0	0	0	0	0	6.008
	25 - Auszahlungen für Anlagevermögen	6.007,86	0	0	0	0	0	0	6.008
	28 Summe der Auszahlungen aus Investitionstätigkeit	6.007,86	0	0	0	0	0	0	6.008
	darunter:								
	mit Verpflichtungsermächtigungen im Vorjahren bereits gebunden			0	0	0	0	0	
	neu veranschlagte Verpflichtungsermächtigungen				0	0	0	0	
	29 Saldo der Ein- und Auszahlungen aus Investitionstätigkeit	0,00	0	0	0	0	0	0	0,00
114031401 Beschaffung Kommunaltechnik									
	25 - Auszahlungen für Anlagevermögen	12.711,58	0	4.400	0	0	0	0	17.112
	28 Summe der Auszahlungen aus Investitionstätigkeit	12.711,58	0	4.400	0	0	0	0	17.112
	darunter:								
	mit Verpflichtungsermächtigungen im Vorjahren bereits gebunden			0	0	0	0	0	
	neu veranschlagte Verpflichtungsermächtigungen				0	0	0	0	
	29 Saldo der Ein- und Auszahlungen aus Investitionstätigkeit	-12.711,58	0	-4.400	0	0	0	0	-17.112
114032101 Beschaffung Ausstattung									
	25 - Auszahlungen für Anlagevermögen	0,00	0	0	0	0	0	0	0,00
	28 Summe der Auszahlungen aus Investitionstätigkeit	0,00	0	0	0	0	0	0	0,00
	darunter:								
	mit Verpflichtungsermächtigungen im Vorjahren bereits gebunden			0	0	0	0	0	
	neu veranschlagte Verpflichtungsermächtigungen				0	0	0	0	
	29 Saldo der Ein- und Auszahlungen aus Investitionstätigkeit	0,00	0	0	0	0	0	0	0,00
114032301 Beschaffung Kommunaltechnik									
	25 - Auszahlungen für Anlagevermögen	158.840,01	0	4.000	0	0	0	0	162.840
	28 Summe der Auszahlungen aus Investitionstätigkeit	158.840,01	0	4.000	0	0	0	0	162.840
	darunter:								
	mit Verpflichtungsermächtigungen im Vorjahren bereits gebunden			0	0	0	0	0	
	neu veranschlagte Verpflichtungsermächtigungen				0	0	0	0	
	29 Saldo der Ein- und Auszahlungen aus Investitionstätigkeit	-158.840,01	0	-4.000	0	0	0	0	-162.840
126002202 Beschaffung TSF-W									
	19 + Einzahlungen aus Investitionszuwendungen	0,00	150.000	0	0	0	0	0	150.000
	24 Summe der Einzahlungen aus Investitionstätigkeit	0,00	150.000	0	0	0	0	0	150.000
	25 - Auszahlungen für Anlagevermögen	0,00	300.000	0	0	0	0	0	300.000
	28 Summe der Auszahlungen aus Investitionstätigkeit	0,00	300.000	0	0	0	0	0	300.000
	darunter:								
	mit Verpflichtungsermächtigungen im Vorjahren bereits gebunden			0	0	0	0	0	
	neu veranschlagte Verpflichtungsermächtigungen				0	0	0	0	
	29 Saldo der Ein- und Auszahlungen aus Investitionstätigkeit	0,00	-150.000	0	0	0	0	0	-150.000
126002203 Errichtung Löschbrunnen									
	19 + Einzahlungen aus Investitionszuwendungen	0,00	28.000	28.000	0	0	0	0	56.000
	24 Summe der Einzahlungen aus Investitionstätigkeit	0,00	28.000	28.000	0	0	0	0	56.000

Teilhaushalt 1 Hauptamt, Finanzen, Bau- und Ordnungsamt

verantwortlich: Herr Walter, Frau Linscheidt, Herr Granzow

Nr.	Einzahlungs- und Auszahlungsarten (gemäß § 4 Absatz 6 GemHVO-Doppik)	Ergebnisse bis einschließlich	Ansätze einschl. Nachträge	Ansatz	Planung	Planung	Planung	Planungsdaten der weiteren Haushaltsjahre bis zum Abschluss der Maßnahme	Gesamtein-/ -aus- zahlungen
		2023	2024	2025	2026	2027	2028		
		1	2	3	4	5	6		
in €									
	25 - Auszahlungen für Anlagevermögen	0,00	40.000	45.000	0	0	0	0	85.000
	28 Summe der Auszahlungen aus Investitionstätigkeit	0,00	40.000	45.000	0	0	0	0	85.000
	darunter:								
	mit Verpflichtungsermächtigungen im Vorjahre bereits gebunden			0	0	0	0	0	
	neu veranschlagte Verpflichtungsermächtigungen				0	0	0	0	
	29 Saldo der Ein- und Auszahlungen aus Investitionstätigkeit	0,00	-12.000	-17.000	0	0	0	0	-29.000
	126002301 Beschaffung Hydraulikaggregat								
	19 + Einzahlungen aus Investitionszuwendungen	0,00	26.700	0	0	0	0	0	26.700
	24 Summe der Einzahlungen aus Investitionstätigkeit	0,00	26.700	0	0	0	0	0	26.700
	25 - Auszahlungen für Anlagevermögen	0,00	40.000	0	0	0	0	0	40.000
	28 Summe der Auszahlungen aus Investitionstätigkeit	0,00	40.000	0	0	0	0	0	40.000
	darunter:								
	mit Verpflichtungsermächtigungen im Vorjahre bereits gebunden			0	0	0	0	0	
	neu veranschlagte Verpflichtungsermächtigungen				0	0	0	0	
	29 Saldo der Ein- und Auszahlungen aus Investitionstätigkeit	0,00	-13.300	0	0	0	0	0	-13.300
	281012202 Planung Errichtung Dorfgemeinschaftshaus								
	19 + Einzahlungen aus Investitionszuwendungen	0,00	0	0	585.000	0	0	0	585.000
	24 Summe der Einzahlungen aus Investitionstätigkeit	0,00	0	0	585.000	0	0	0	585.000
	25 - Auszahlungen für Anlagevermögen	4.954,57	35.000	50.000	900.000	0	0	0	989.955
	28 Summe der Auszahlungen aus Investitionstätigkeit	4.954,57	35.000	50.000	900.000	0	0	0	989.955
	darunter:								
	mit Verpflichtungsermächtigungen im Vorjahre bereits gebunden			0	0	0	0	0	
	neu veranschlagte Verpflichtungsermächtigungen				0	0	0	0	
	29 Saldo der Ein- und Auszahlungen aus Investitionstätigkeit	-4.954,57	-35.000	-50.000	-315.000	0	0	0	-404.955
	366011701 Investitionen Spielplätze								
	19 + Einzahlungen aus Investitionszuwendungen	0,00	0	0	0	0	0	0	0,00
	24 Summe der Einzahlungen aus Investitionstätigkeit	0,00	0	0	0	0	0	0	0,00
	25 - Auszahlungen für Anlagevermögen	13.292,95	0	0	0	0	0	0	13.293
	28 Summe der Auszahlungen aus Investitionstätigkeit	13.292,95	0	0	0	0	0	0	13.293
	darunter:								
	mit Verpflichtungsermächtigungen im Vorjahre bereits gebunden			0	0	0	0	0	
	neu veranschlagte Verpflichtungsermächtigungen				0	0	0	0	
	29 Saldo der Ein- und Auszahlungen aus Investitionstätigkeit	-13.292,95	0	0	0	0	0	0	-13.293
	541001302 Straßenausbaubeiträge Pfarrweg								
	20 + Einzahlungen aus Beiträgen und ähnlichen Entgelten	-6.525,34	0	0	0	0	0	0	-6.525
	24 Summe der Einzahlungen aus Investitionstätigkeit	-6.525,34	0	0	0	0	0	0	-6.525
	darunter:								
	mit Verpflichtungsermächtigungen im Vorjahre bereits gebunden			0	0	0	0	0	
	neu veranschlagte Verpflichtungsermächtigungen				0	0	0	0	
	29 Saldo der Ein- und Auszahlungen aus Investitionstätigkeit	-6.525,34	0	0	0	0	0	0	-6.525
	541001303 Straßenausbaubeiträge Wolfshofer Weg								
	20 + Einzahlungen aus Beiträgen und ähnlichen Entgelten	-544,67	0	0	0	0	0	0	-545
	24 Summe der Einzahlungen aus Investitionstätigkeit	-544,67	0	0	0	0	0	0	-545
	darunter:								
	mit Verpflichtungsermächtigungen im Vorjahre bereits gebunden			0	0	0	0	0	
	neu veranschlagte Verpflichtungsermächtigungen				0	0	0	0	
	29 Saldo der Ein- und Auszahlungen aus Investitionstätigkeit	-544,67	0	0	0	0	0	0	-545
	541001801 Straßenbau Ortsdurchfahrt Dewitz (Gemeinschaftsprojekt)								
	19 + Einzahlungen aus Investitionszuwendungen	130.017,50	0	0	0	0	0	0	130.018
	24 Summe der Einzahlungen aus Investitionstätigkeit	130.017,50	0	0	0	0	0	0	130.018
	25 - Auszahlungen für Anlagevermögen	210.829,53	0	0	0	0	0	0	210.830
	28 Summe der Auszahlungen aus Investitionstätigkeit	210.829,53	0	0	0	0	0	0	210.830
	darunter:								
	mit Verpflichtungsermächtigungen im Vorjahre bereits gebunden			0	0	0	0	0	
	neu veranschlagte Verpflichtungsermächtigungen				0	0	0	0	
	29 Saldo der Ein- und Auszahlungen aus Investitionstätigkeit	-80.812,03	0	0	0	0	0	0	-80.812
	541002202 Ersatzinvestition Bushaltestelle								
	25 - Auszahlungen für Anlagevermögen	5.378,09	0	0	0	0	0	0	5.378
	28 Summe der Auszahlungen aus Investitionstätigkeit	5.378,09	0	0	0	0	0	0	5.378

Teilhaushalt 1 Hauptamt, Finanzen, Bau- und Ordnungsamt

verantwortlich: Herr Walter, Frau Linscheidt, Herr Granzow

Nr.	Einzahlungs- und Auszahlungsarten (gemäß. § 4 Absatz 6 GemHVO-Doppik)	Ergebnisse bis einschließlich	Ansätze einschl. Nachträge	Ansatz	Planung	Planung	Planung	Planungsdaten der weiteren Haushaltsjahren bis zum Abschluss der Maßnahme	Gesamtein-/ -aus- zahlungen
		2023	2024	2025	2026	2027	2028		
		1	2	3	4	5	6		
in €									
	darunter:								
	mit Verpflichtungsermächtigungen im Vorjahre bereits gebunden			0	0	0	0	0	
	neu veranschlagte Verpflichtungsermächtigungen				0	0	0	0	
	29 Saldo der Ein- und Auszahlungen aus Investitionstätigkeit	-5.378,09	0	0	0	0	0	0	-5.378
	541002401 Planung Straßenbau (Marienhof)								
	25 - Auszahlungen für Anlagevermögen	0,00	10.000	0	0	0	0	0	10.000
	28 Summe der Auszahlungen aus Investitionstätigkeit	0,00	10.000	0	0	0	0	0	10.000
	darunter:								
	mit Verpflichtungsermächtigungen im Vorjahre bereits gebunden			0	0	0	0	0	
	neu veranschlagte Verpflichtungsermächtigungen				0	0	0	0	
	29 Saldo der Ein- und Auszahlungen aus Investitionstätigkeit	0,00	-10.000	0	0	0	0	0	-10.000
	541002402 Beschaffung Geschwindigkeitsdisplays								
	25 - Auszahlungen für Anlagevermögen	0,00	5.000	0	0	0	0	0	5.000
	28 Summe der Auszahlungen aus Investitionstätigkeit	0,00	5.000	0	0	0	0	0	5.000
	darunter:								
	mit Verpflichtungsermächtigungen im Vorjahre bereits gebunden			0	0	0	0	0	
	neu veranschlagte Verpflichtungsermächtigungen				0	0	0	0	
	29 Saldo der Ein- und Auszahlungen aus Investitionstätigkeit	0,00	-5.000	0	0	0	0	0	-5.000

Teilhaushalt 2 Allgemeine Finanzwirtschaft
 verantwortlich: Frau Linscheidt

Investitionsübersicht									
<i>Teilhaushalt: 2</i>									
Nr.	Einzahlungs- und Auszahlungsarten (gemäß. § 4 Absatz 6 GemHVO-Doppik)	Ergebnisse bis einschließlich	Ansätze einschl. Nachträge	Ansatz	Planung	Planung	Planung	Planungsdaten der weiteren Haushaltsjahren bis zum Abschluss der Maßnahme	Gesamtein-/ -aus- zahlungen
		2023	2024	2025	2026	2027	2028		
		1	2	3	4	5	6	7	8
in €									
611002001 Investive Schlüsselzuweisungen									
	19 + Einzahlungen aus Investitionszuwendungen	85.580,07	60.500	60.500	60.500	60.500	60.500	0	388.080
	20 + Einzahlungen aus Beiträgen und ähnlichen Entgelten	14.649,03	14.900	14.900	14.900	14.900	14.900	0	89.149
	24 Summe der Einzahlungen aus Investitionstätigkeit	100.229,10	75.400	75.400	75.400	75.400	75.400	0	477.229
	darunter:								
	mit Verpflichtungsermächtigungen im Vorjahre bereits gebunden			0	0	0	0	0	
	neu veranschlagte Verpflichtungsermächtigungen				0	0	0	0	
	29 Saldo der Ein- und Auszahlungen aus Investitionstätigkeit	100.229,10	75.400	75.400	75.400	75.400	75.400	0	477.229

Übersicht über die aus Verpflichtungsermächtigungen voraussichtlich fällig werdenden Auszahlungen				
Verpflichtungsermächtigungen (gemäß § 1 Absatz 2 GemHVO-Doppik)	Planungsdaten 2026	Planungsdaten 2027	Planungsdaten 2028	Planungsdaten 2029
	in €			
	1	2	3	4
im Haushaltsjahr 2022	0	-	-	-
im Haushaltsjahr 2023	0	0	-	-
im Haushaltsjahr 2024	0	0	0	-
im Haushaltsjahr 2025	0	0	0	0
Summe	0	0	0	0

Übersicht über den voraussichtlichen Stand der Rückstellungen						Erläuterungen
Nr.	Art (gemäß § 47 Absatz 5 Nummer 3 GemHVO-Doppik)	Stand zu Beginn 2025	Inanspruchnahme/ Auflösung	Zuführung	Stand zum Ende 2025	Kontonummer
		in €				
		1	2	3	4	
1	Rückstellungen für Pensionen und ähnliche Verpflichtungen	0	0	0	0	24
2	Steuerrückstellungen	0	0	0	0	25
3	Sonstige Rückstellungen	16.126	0	0	16.126	27-29
4	Summe	16.126	0	0	16.126	

Zusammensetzung und Entwicklung des Saldos der liquiden Mittel und der Kredite zur Sicherung der Zahlungsfähigkeit im Haushaltsjahr					
lfd. Nr.	Lindetal	laufende Ein- und Auszahlungen	Ein- und Auszahlungen aus Investitions- tätigkeit	durchlaufende Gelder und ungeklärte Zahlungs- vorgänge	Summe
		in €			
		1	2	3	4
1 ¹	Forderungen gegenüber der geschäftsführenden Gemeinde zum 31. Dezember des Haushaltsvorjahres (§ 47 Absatz 4 Nummer 2.2.6.1 GemHVO-Doppik)	 	 	 	687.837,36
2 ²	- Verbindlichkeiten gegenüber der geschäftsführenden Gemeinde zum 31. Dezember des Haushaltsvorjahres	 	 	 	0,00
3	= Saldo der liquiden Mittel und der Kassenkredite zum 31. Dezember des Haushaltsvorjahres	269.152,41	254.097,09	25.887,86	549.137,36
4	+ Korrektur des Vortrages	0,00	0,00	 	
5	= Bereinigter Saldo der liquiden Mittel und der Kassenkredite zum 31. Dezember des Haushaltsvorjahres	269.152,41	254.097,09	25.887,86	549.137,36
6	+ jahresbezogener Saldo der laufenden Ein- und Auszahlungen (§ 3 Absatz 1 Satz 1 Nummer 37 GemHVO-Doppik)	14.900,00	 	 	14.900,00
7	+ Saldo der Ein- und Auszahlungen aus Investitionstätigkeit (§ 3 Absatz 1 Satz 1 Nummer 29 GemHVO-Doppik)	 	0,00	 	0,00
8	+ Saldo der Ein- und Auszahlungen aus Krediten für Investitionen und Investitionsförderungsmaßnahmen (ohne planmäßige Tilgung)	 	0,00	 	0,00
9	+ Saldo der Ein- und Auszahlungen aus durchlaufenden Geldern und ungeklärten Zahlungsvorgängen (§ 3 Absatz 1 Satz 1 Nummer 35 GemHVO-Doppik)	 	 	0,00	0,00
10	= Saldo der liquiden Mittel und der Kassenkredite zum 31. Dezember des Haushaltsjahres	284.052,41	254.097,09	25.887,86	564.037,36
Kontrollrechnung:					
11	Liquide Mittel zum 31. Dezember des Haushaltsjahres (§ 47 Absatz 4 Nummer 2.4 GemHVO-Doppik)				564.037,36
12	- Kassenkredite zum 31. Dezember des Haushaltsjahres				0,00
13	= Saldo der liquiden Mittel und der Kassenkredite zum 31. Dezember des Haushaltsjahres				564.037,36

¹ Ämter und geschäftsführende Gemeinden sowie amtsfreie Gemeinden, die Verwaltungsbehörde einer Verwaltungsgemeinschaft sind, weisen neben den liquiden Mitteln auch die Forderungen gemäß § 47 Absatz 4 Nummer 2.2.6.1 GemHVO-Doppik aus. Amtsangehörige Gemeinden weisen die Forderungen gemäß § 47 Absatz 4 Nummer 2.2.6.1 GemHVO-Doppik aus.

² Neben den Verbindlichkeiten gemäß § 47 Absatz 5 Nummer 4.2.2 GemHVO-Doppik sind auch die Verbindlichkeiten gemäß § 47 Absatz 5 Nummer 4.3 und 4.7 bis 4.10 GemHVO-Doppik auszuweisen, soweit diese Verbindlichkeiten aus

Übersicht über die Zusammensetzung und Entwicklung des Saldos der liquiden Mittel und der Kassenkredite im Finanzplanungszeitraum (2023 bis 2028)							
Nr.	Lindetal	Ergebnisse	Ansätze einschl. Nachträge	Ansätze	Planungs- daten	Planungs- daten	Planungs- daten
		2023	2024	2025	2026	2027	2028
		in €					
		1	2	3	4	5	6
1 ¹	Forderungen gegenüber der geschäftsführenden Gemeinde zum 31. Dezember des Haushaltsjahres (§47 Abs. 4 Nr. 2.2.6.1 GemHVO)	745.893,77	687.837	549.137	564.037	402.037	555.037
2 ²	- Verbindlichkeiten gegenüber der geschäftsführenden Gemeinde zum 31. Dezember des Haushaltsvorjahres	0,00	0	0	0	0	0
3	= Saldo der liquiden Mittel und der Kassenkredite zum 31. Dezember des Haushaltsvorjahres	745.893,77	687.837	549.137	564.037	402.037	555.037
4	Saldo laufende Ein- und Auszahlungen zum 31. Dezember des Haushaltsvorjahres	158.068,99	257.952	269.152	284.052	361.652	439.252
5	+ Korrektur des Vortrages	0,00	0,00	0,00	0,00	0,00	0,00
6	+ jahresbezogener Saldo der laufenden Ein- und Auszahlungen (§ 3 Absatz 1 Satz 1 Nummer 37 GemHVO-Doppik)	99.883,42	11.200	14.900	77.600	77.600	84.200
7 ⁺	Saldo laufende Ein- und Auszahlungen zum 31. Dezember des Haushaltsjahres	257.952,41	269.152	284.052	361.652	439.252	523.452
8	Saldo der Ein- und Auszahlungen aus Investitionstätigkeit zum 31. Dezember des Haushaltsvorjahres	587.798,68	403.997	254.097	254.097	14.497	89.897
9	+ Korrektur des Vortrages	0,00	0	0	0	0	0
10	+ Saldo der Ein- und Auszahlungen aus Investitionstätigkeit (§ 3 Absatz 1 Satz 1 Nummer 29 GemHVO-Doppik)	-183.801,59	-149.900	0	-239.600	75.400	75.400
11	+ Saldo der Ein- und Auszahlungen aus Krediten für Investitionen und Investitionsförderungsmaßnahmen (ohne planmäßige Tilgung)	0,00	0	0	0	0	0
12 ⁺	Saldo der Ein- und Auszahlungen aus Investitionstätigkeit zum 31. Dezember des Haushaltsjahres	403.997,09	254.097	254.097	14.497	89.897	165.297
13	Saldo der durchlaufenden Gelder und ungeklärten Zahlungsvorgängen zum 31. Dezember des Haushaltsvorjahres	26,10	25.888	25.888	25.888	25.888	25.888
14	+ Korrektur des Vortrages	0,00	0	0	0	0	0
15	+ Saldo der durchlaufenden Gelder und ungeklärten Zahlungsvorgängen (§ 3 Absatz 1 Satz 1 Nummern 35 GemHVO-Doppik)	25.861,76	0	0	0	0	0
16 ⁺	Saldo der durchlaufenden Gelder und ungeklärten Zahlungsvorgängen zum 31. Dezember des Haushaltsjahres	25.887,86	25.888	25.888	25.888	25.888	25.888
17	= Saldo der liquiden Mittel und der Kassenkredite zum 31. Dezember des Haushaltsjahres	687.837,36	549.137	564.037	402.037	555.037	714.637

1 Ämter und geschäftsführende Gemeinden sowie amtsfreie Gemeinden, die Verwaltungsbehörde einer Verwaltungsgemeinschaft sind, weisen neben den liquiden Mitteln auch die Forderungen gemäß § 47 Absatz 4 Nummer 2.2.6.1 GemHVO-Doppik aus.

Amtsangehörige Gemeinden weisen die Forderungen gemäß § 47 Absatz 4 Nummer 2.2.6.1 GemHVO-Doppik aus.

2 Neben den Verbindlichkeiten gemäß § 47 Absatz 5 Nummer 4.2.2 GemHVO-Doppik sind auch die Verbindlichkeiten gemäß § 47 Absatz 5 Nummer 4.3 und 4.7 bis 4.10 GemHVO-Doppik auszuweisen, soweit diese Verbindlichkeiten aus Kassenkrediten enthalten. Der auszuweisende Betrag entspricht dem Betrag in Muster 4a zu § 1 Nummer 3 GemHVO-Doppik, Spalte 1, Zeile 2.2

Darstellung und Entwicklung des Eigenkapitals 2025 Gemeinde Lindetal

Lfd. Nr.		Jahr	Ergebnisvortrag ins Haushaltsfolgejahr	Rücklagen				Eigenkapital zum Ende des Haushaltsjahres	Eigenkapital zum Ende des Haushaltsjahres je Einwohner
				Allgemeine Kapitalrücklage	Zweckgebundene Kapitalrücklagen	Rücklage kommunaler Finanzausgleich	Sonstige zweckgebundene Ergebnisrücklagen		
				(in €)					
1	2	3	4	5	6	7	8		
1	Entwicklung in Haushaltsvorjahren								
1.1.	Eigenkapital zum 31.12. des Haushaltsvorjahr (Ergebnis) 6.	2019	-781.319,13	2.098.697,15	0,00	0,00	0,00	1.317.378,02	1.153,57
1.2.	5. Haushaltsvorjahr (Ergebnis)	2020	-156.601,26	2.098.697,15	82.586,44	0,00	0,00	2.024.682,33	1.733,46
1.3.	4. Haushaltsvorjahr (Ergebnis)	2021	322.641,76	2.098.697,15	165.813,63	0,00	0,00	2.587.152,54	2.192,50
1.4.	3. Haushaltsvorjahr (Ergebnis)	2022	527.875,35	2.098.697,15	249.631,27	0,00	0,00	2.876.203,77	2.475,22
1.5.	2. Haushaltsvorjahr (Ergebnis)	2023	566.996,15	2.098.697,15	335.211,34	0,00	0,00	3.000.904,64	2.595,94
1.6.	1. Haushaltsvorjahr (Plan/Ergebnis)	2024	566.996,15	2.098.697,15	361.711,34	0,00	0,00	3.027.404,64	2.618,86
2	Entwicklung im Haushaltsjahr (Planung)	2025	566.996,15	2.098.697,15	378.111,34	0,00	0,00	3.043.804,64	2.633,05
3	Bestand zum Ende des Haushaltsjahres	2025	566.996,15	2.098.697,15	378.111,34	0,00	0,00	3.043.804,64	2.633,05
4	Ansätze der Haushaltsfolgejahre								
4.1.	1. Haushaltsfolgejahr	2026	587.896,15	2.098.697,15	438.611,34	0,00	0,00	3.125.204,64	2.703,46
4.2.	2. Haushaltsfolgejahr	2027	609.196,15	2.098.697,15	499.111,34	0,00	0,00	3.207.004,64	2.774,23
4.3.	3. Haushaltsfolgejahr	2028	630.696,15	2.098.697,15	559.611,34	0,00	0,00	3.289.004,64	2.845,16
5	Bestand zum Ende des Finanzplanungszeitraumes	2028	630.696,15	2.098.697,15	559.611,34	0,00	0,00	3.289.004,64	2.845,16

Darstellung und Entwicklung der Kapitalrücklagen 2025 Gemeinde Lindetal

Lfd. Nr.		Jahr	Allgemeine Kapitalrücklage				Zweckgebundene Kapitalrücklagen			
			Stand zum Beginn des Haushaltsjahres	Zuführungen im Haushaltsjahr	Entnahmen im Haushaltsjahr	Stand zum Ende des Haushaltsjahres	Stand zum Beginn des Haushaltsjahres	Zuführungen im Haushaltsjahr	Entnahmen im Haushaltsjahr	Stand zum Ende des Haushaltsjahres
			(in €)							
1	2	3	4	5	6	7	8	9		
1.	Entwicklung in Haushaltsvorjahren									
1.1.	5. Haushaltsvorjahr (Ergebnis)	2020	2.098.697,15	0,00	0,00	2.098.697,15	0,00	82.586,44	0,00	82.586,44
1.2.	4. Haushaltsvorjahr (Ergebnis)	2021	2.098.697,15	0,00	0,00	2.098.697,15	82.586,44	83.227,19	0,00	165.813,63
1.3.	3. Haushaltsvorjahr (Ergebnis)	2022	2.098.697,15	0,00	0,00	2.098.697,15	165.813,63	83.817,64	0,00	249.631,27
1.4.	2. Haushaltsvorjahr (Ergebnis)	2023	2.098.697,15	0,00	0,00	2.098.697,15	249.631,27	85.580,07	0,00	335.211,34
1.5.	1. Haushaltsvorjahr (Plan/Ergebnis)	2024	2.098.697,15	0,00	0,00	2.098.697,15	335.211,34	60.500,00	34.000,00	361.711,34
2.	Entwicklung im Haushaltsjahr (Planung)	2025	2.098.697,15	0,00	0,00	2.098.697,15	361.711,34	60.500,00	44.100,00	378.111,34
3.	Stand zum Ende des Haushaltsjahres	2025	2.098.697,15	0,00	0,00	2.098.697,15	361.711,34	60.500,00	44.100,00	378.111,34
3.1.	Stand zum Ende des Haushaltsjahres je Einwohner					1.815,48				327,09
4.	Ansätze der Haushaltsfolgejahre									
4.1.	1. Haushaltsfolgejahr	2026	2.098.697,15	0,00	0,00	2.098.697,15	378.111,34	60.500,00	0,00	438.611,34
4.2.	2. Haushaltsfolgejahr	2027	2.098.697,15	0,00	0,00	2.098.697,15	438.611,34	60.500,00	0,00	499.111,34
4.3.	3. Haushaltsfolgejahr	2028	2.098.697,15	0,00	0,00	2.098.697,15	499.111,34	60.500,00	0,00	559.611,34
5.	Stand zum Ende des 3. Haushaltsfolgejahres je Einwohner					1.815,48				484,09

Darstellung und Entwicklung der Sonderposten 2025 Gemeinde Lindetal

Lfd. Nr.	Art	Voraussichtlicher Stand zu Beginn des Haushaltsjahres	Einstellungen	Planmäßige Auflösungen	Außerplanmäßige Auflösung / Abgänge	Voraussichtlicher Stand zum Ende des Haushaltsjahres	Voraussichtlicher Stand zum Ende des Haushaltsjahres je Einwohner
		in €					
		1	2	3	4	5	
1.	Sonderposten aus Zuwendungen für Investitionen	598.800,00	0,00	70.200,00	0,00	528.600,00	457,27
2.							
2.1.	Beiträge	194.200,00	0,00	26.000,00	0,00	168.200,00	145,50
3.	Sonderposten aus Anzahlungen						
3.1.	Anzahlungen Zuwendungen	32.265,88	0,00	0,00	0,00	32.265,88	27,91
4.	Sonderposten für den Gebührenaussgleich						
4.1.	Wasser- und Bodenverband	15.546,00		0,00	0,00	15.546,00	13,45
5.	Sonstige Sonderposten						
5.1.	Sonstige	0,00	0,00	0,00	0,00	0,00	0,00
	Summe	840.811,88	0,00	96.200,00	0,00	744.611,88	644,13

Nachweis der dauernden Leistungsfähigkeit nach § 1 Nummer 5 GemHVO-Doppik Lindetal (Amt Stargarder Land)

Einwohner per 31.12. des Vorvorjahres: 1.162

Erhebungsjahr: 2025

	Wert	Punkte
Ergebnishaushalt		
Ergebnisvortrag aus dem Haushaltsvorjahr	566.996,15 €	
Jahresergebnis	0,00 €	
Ergebnis zum 31.12. des Haushaltsjahres	566.996,15 €	
Ausgleich des Ergebnishaushalts	Ja	0
Verhältnis der Erträge zu den Aufwendungen	97,6 %	-1
Jahresergebnis ausgeglichen?	Ja	0
Finanzhaushalt		
Saldo der laufenden Ein- und Auszahlungen zum 31.12. des Haushaltsvorjahres	14.900,00 €	
jahresbezogener Saldo der laufenden Ein- und Auszahlungen	14.900,00 €	0
Saldo der laufenden Ein- und Auszahlungen zum 31.12. des Haushaltsjahres	29.800,00 €	
Ausgleich des Finanzhaushalts	Ja	0
Verhältnis der laufenden Einzahlungen zu den laufenden Auszahlungen	100,9 %	0
Finanzplanungszeitraum		
Ergebnis des Ergebnishaushalts am Ende des Finanzplanungszeitraums	630.696,15 €	
Ergebnis je Einwohner	542,77 €	0
Saldo der laufenden Ein- und Auszahlungen im Finanzhaushalt zum Ende des Finanzplanungszeitraums	523.452,41 €	
Saldo der laufenden Ein- und Auszahlungen je Einwohner	450,48 €	0
Gesetzmäßiges Haushaltssicherungskonzept nach § 43 Absatz 7 KV M-V		
Haushaltssicherungskonzept erforderlich?	Nein	0
Wann wird der vollständige Haushaltsausgleich erreicht?	nicht relevant	0
Einhaltung des Überschuldungsverbots		
Höhe des Eigenkapitals am Ende des Haushaltsjahres	3.043.805,00 €	0
Höhe des Eigenkapitals am Ende des Finanzplanungszeitraums	3.107.505,00 €	0
Im Haushaltsjahr bestehende Überschuldung wird im Finanzplanungszeitraum abgebaut	nicht relevant	0
Im Haushaltsjahr oder zum Ende des Finanzplanungszeitraums bestehende Überschuldung wird erst in einem angemessenen Konsolidierungszeitraum abgebaut	nicht relevant	0
Sonstige finanzielle Risiken		
Bewertung wesentlicher sonstiger finanzieller Risiken, deren Realisierung im Finanzplanungszeitraum wahrscheinlich ist	kein	0
Weitere Kennzahlen		
Investitionskredite je Einwohner	0,00 €	
Zinsquote	NaN	
Tilgungsquote	NaN	

fiktive Restlaufzeit der Investitionskredite	NaN	
fristenkongruente Finanzierung?	Nein	
Förderquote	36 %	
Liquiditätskredite je Einwohner	0,00 €	
Forderungen je Einwohner	768,49 €	
Werthaltigkeit der Forderungen	99 %	
freiwillige Leistungen je Einwohner	35,20 €	
Anteil der freiwilligen Leistungen an den ordentlichen Erträgen	2,3 %	
Bemerkungen der Kommune	k.A.	
Bemerkungen der RAB	k.A.	
Bemerkungen des IM	k.A.	
GESAMTPUNKTZAHL:		-1
LEISTUNGSGRUPPE:	gesicherte dauernde Leistungsfähigkeit	