

# Gemeinde Lindetal

<b>Beschlussvorlage</b>			Beschluss-Nr: 14GV/16/007			
Federführend: Bau- und Ordnungsamt			Datum: 07.06.2016 Verfasser: Frau Dallmann			
<b>Errichtung Spielplatz Marienhof</b>						
Beratungsfolge:			Abstimmung:			
Status	Datum	Gremium	Ja	Nein	Enth.	Änd.
Ö	21.06.2016	Gemeindevertretung der Gemeinde Lindetal				

## Sachverhalt:

Im Ortsteil Marienhof soll aufgrund zahlreicher Anfragen ein Spielplatz eingerichtet werden. Für die Errichtung des Spielplatzes werden gleichzeitig Fördermittel beantragt. Die Kostenschätzung und die Gestaltungsvorschläge liegen zur Entscheidung vor.

## Rechtliche Grundlage:

KV M-V, GemHVO-Doppik, Förderrichtlinie ILER M-V

## Beschlussvorschlag:

Die Gemeindevertretung Lindetal stimmt der Errichtung des Spielplatzes in Marienhof nach dem Gestaltungsvorschlag, mit einer Kostenschätzung in Höhe von 17.808,64 €, einschließlich Lieferung und Montage zu und beauftragt die Bürgermeisterin Fördermittel für das Jahr 2017 zu beantragen.

## Haushaltsrechtliche Auswirkungen:

Ausgabe zu Lasten 36601.09600022 in Höhe von 17.808,64 €. Fördermittel werden beantragt in Höhe von 14.246,91 €. Der Eigenmittelanteil, einschließlich des Kofinanzierungsanteils, beträgt 7.123,46 €.

Kroh  
Bürgermeisterin

gez. Lorenz  
Bürgermeister der  
geschäftsführenden Gemeinde

## Anlage/n:

Gestaltungsvorschläge  
Kostenschätzung



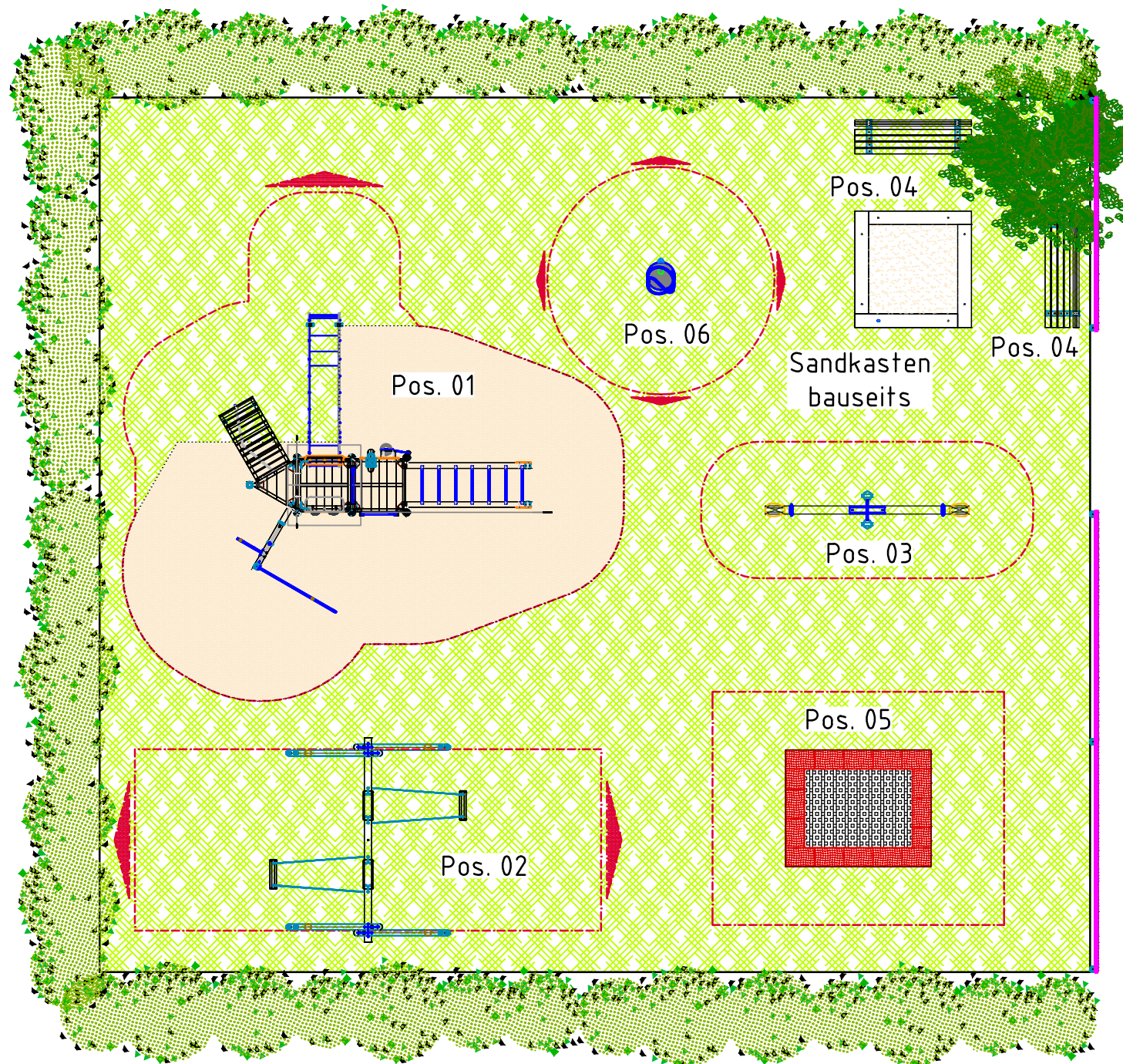

#### LEGENDE SPIELGERÄTE

- Pos. 01 Spielturm Bella  
EM-B2-5231-FI/FVZ/HST
- Pos. 02 Schaukel 5120  
EM-I2-5120-FVZ
- Pos. 03 2-fach Wippe  
EM-G2-2400-2-  
FI/KF/FVZ
- Pos. 04 2x Sitzbank mit Lehne  
EM-N-13003-FI

#### Alternativpreise

- Pos. 05 Trampolin 2012  
EM-K-Divers
- Pos. 06 Girelli  
EM-H-4100-EST/RIF

#### Legende Schraffur

Fallschutzfläche	
Spisandfläche	
Rasenfläche	
Pflaster	
Wasser	
Gebäude	
Verkehrsfläche	

#### HINDERNISFREIER RAUM

- bei Spielgeräten mit dynamischen Aktivitäten (Schaukeln, Rutschen, Karusselle, usw.) soll über die genormte Aufprallfläche hinaus ein hindernisfreier Raum, der keine scharfkantigen oder gefährlich vorstehenden Gegenstände enthält, vorhanden sein.

#### PLATZBEDARF

- Fallhöhe(Y) Aufprallfläche(AF)  
AF = Yx2/3+50 cm
- 0-150 cm - 150 cm
- 151-300 cm - 150-250 cm
- die freie Fallhöhe darf 300 cm NICHT überschreiten

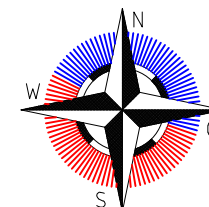

#### RUTSCHBAHN

- seitliche Aufprallfläche entsprechend Fallhöhe. Grundsätzlich muss eine Aufprallfläche über eine Breite von mindestens 100 cm seitlich zum Auslaufteil und mindestens 200 cm über das Ende des Auslaufteils hinaus vorhanden sein
- der Auslaufbereich ist mit stoßdämpfendem Bodenmaterial auszuführen
- richten Sie bitte die Rutschbahn NICHT nach SÜDEN, SÜD-WESTEN, WESTEN oder SÜD-OSTEN aus, außer es ist aus dieser Richtung genügend Schatten vorhanden
- die Rutsche muss bündig auf der Plattform aufliegen, so dass keine Einzustellen, Spalten oder Ritze entstehen und das Hängenbleiben der Prüfkordel ausgeschlossen wird

#### AUFPRALLFLÄCHE (AF)

- ist durch gestrichelte Linien dargestellt
- Mindestlänge von 150 cm um das Spielgerät
- muss frei von scharfkantigen oder gefährlich vorstehenden Teilen sein und so eingebaut werden, dass keine Fangstellen entstehen
- Bodenmaterial und Schichtdicke gemäß Tabelle "BODENMATERIALIEN", für Geräte mit erzwungener Bewegung sind immer stoßdämpfende Böden erforderlich
- das Spielgerät darf nicht in der AF eines anderen Spielgerätes stehen
- die Aufprallflächen von Geräten mit erzwungener Bewegung (Schaukeln, Rutschen, Seilbahnen, Wippen, Karussells, usw.) dürfen sich NICHT überschneiden
- wenn stoßdämpfende Böden erforderlich sind, dürfen unterschiedliche Untergrundarten innerhalb der AF NICHT mit Palisaden, liegenden Rundhölzern, Betonsteinen etc. voneinander abgegrenzt werden. Lassen Sie diese Bereiche fließend ineinander übergehen

#### GEFAHRENQUELLEN

- zum Spielen ausgewiesene Flächen sind gegenüber Gefahrenquellen (Straßen, Gleisen, Wasser, etc.) wirksam einzufrieden

Angaben bezüglich Erd-, Grab- und Betonarbeiten entnehmen Sie unseren detaillierten Fundamentplänen

Gerät: Gestaltungsplan		Auftraggeber: Burg Stargard		AB/AG-Nr.: 3611976
-----		Bauvorhaben: Kinderspielplatz Marienhof		BV-Nr.:
Planimmer: A2 9700 (2) -	Format: DIN A2	Maßstab: 1 : ---	Blatt: 1 / 1	
Werkstoff/Behandlung:		Toleranzen nach DIN ISO-2768-c		
Zeichnungs-Nr.: Z:\AG16\3611976\16-04-12_3611976_Gestaltungsplan				
Zeichner: M. Walker	Datum: 12.04.2016	<div>Spielplatzgeräte Maier</div> <div>Wasserburger Str. 70, 83352 Altenmarkt a. d. Alz Tel. 08621/50 82-10, Fax 08621/50 82-12 info@spielplatzgeraete-maier.de www.spielplatzgeraete-maier.de</div> <div></div>		
Geprüft: -----	Datum: -----			
Index: 001	Diese Zeichnung ist unser geistiges Eigentum. Sie darf ohne unsere schriftliche Einwilligung weder kopiert, verändert, noch dritten Personen zugänglich gemacht werden.			



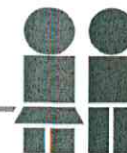

## ANGEBOT 3611976

Stadtverwaltung Stargarder Land  
Herr Schröder  
Mühlenstraße 30

17094 Burg Stargard

### Bauvorhaben:

Kinderspielplatz Marienhof  
(siehe Gestaltungsplan AG16/3611976 vom 12.04.2016)

### Anfrage:

vom: 01.04.2016  
durch: Herr Schröder

Datum: 14.04.2016  
Kunden-Nr.: 2031090

Fachberater: Guntermann Jörg  
Dammhauser Straße 59 a  
21614 Buxtehude

Telefon: 04161/500383

Telefax: 04161/500389

Sachbearbeiter: Koenig Roland  
Telefon: 08621/5082-229

Kunde: Herr Schröder  
Telefon Durchw.: 039603/253-38

Sehr geehrter Herr Schröder,

wir danken für Ihr Interesse an unseren Kinderspielplatzgeräten und bieten Ihnen im Anschluss an Ihre Anfrage die Lieferung und Montage unserer Kinderspielplatzgeräte auf der Grundlage unserer beiliegenden Verkaufs- und Lieferbedingungen wie folgt an:

Artikelbezeichnung	Menge	E-Preis	G-Preis
1. EM-B2-5231-FI/FVZ/HST Spielturm "Bella" 5231	1,00 Stck	7.886,56	7.886,56

Sonderpreis Netto

Standpfosten feuerverzinkt

- Ø 101,6 mm

- zum Einbetonieren

Schnittholz Fichte kernfrei, kesseldruckimprägniert

Netze und Taue aus Herkulesmaterial, Farbe: Hellgrau

bestehend aus:

Spielturm über 2 Raster, PH 95 / PH 150 cm

- Giebeldach über 1 Raster, Dachflächen aus HPL, Farbe: Achatgrau

- Kletterwand aus HPL, Farbe: Orange, 0 : 230 cm

- Klettergriffe, Farbe: Grau

- Sitzbank aus HPL, Farbe: Achatgrau

- HST Anbaurutschbahn

- Breite 50 cm

- Anbauhöhe 150 cm

- Rutschfläche aus Edelstahl

- Seitenwangen aus HPL

- Einstieg Farbe: Achatgrau

- Seitenwangen Farbe: Achatgrau

- seitliche Verkleidungen am Turm aus HPL, Farbe: Orange

- Brüstung "Natur" aus Brettschalung,  
unter dem Dach, über der Rutschbahn

- Fenster aus HPL, Farbe: Orange

- halbohohe Verkleidungsplatte "Natur" aus Brettschalung,  
im EG unter der Rutschbahn

- Theke aus HPL, Farbe: Achatgrau

- Brüstung "Sandspiel" aus HPL, Farbe: Orange

- Sandaufzug aus Edelstahl

- Sandschüttrohr aus PE

Folgesseite : 2

Übertrag EUR 7.886,56



Zertifiziertes  
QM-System nach  
DIN EN ISO 9001  
Zert. Nr. 300184

### Ernst Maier Spielplatzgeräte GmbH

Wasserburger Straße 70  
83352 Altenmarkt a. d. Alz  
Telefon: +49 (0)8621/ 50 82-0  
Telefax: +49 (0)8621/ 50 82-11  
E-Mail: info@spielplatzgeraete-maier.de  
Internet: www.spielplatzgeraete-maier.de

Geschäftsführer:  
Christine Maier, Ernst Maier  
AG Traunstein, HRB 4243  
USt.Id. DE 13 15 55 215  
St.-Nr. 163 / 125 / 80083

Artikelbezeichnung	Menge	E-Preis	G-Preis
<ul style="list-style-type: none"> <li>- schräge Hangeleiter für PH 95 cm, Sprossen aus Edelstahl</li> <li>- Leiteraufstieg, Sprossen und Haltegriff aus Edelstahl, 0 : PH 95 cm, PH 95 : PH 150 cm</li> </ul>			
3-Eck Anbauspielturm, PH 150 cm			
<ul style="list-style-type: none"> <li>- schräge Rampe mit Herkuleshaltetau</li> <li>- senkrechtes Kletternetz für PH 150 cm, mit Kletter-/ Rutschstange</li> </ul>			

\*\*\*\*\*

**HINWEIS:**

Dieses Gerät ist BESONDERS geeignet für Kinder ab 5 Jahren.

\*\*\*\*\*

- \* alle Hölzer werden nach dem Bearbeiten im Vakuum-Druck-Verfahren chromfrei kesseldruckimprägniert
- \* Schnitthölzer
  - kernfrei, gehobelt, geschliffen, Kanten gerundet
- \* Metallstandpfosten
  - nach dem Bearbeiten feuerverzinkt
  - Ø 101,6 mm
  - zum Einbetonieren
- \* Podestbodenunterkonstruktion
  - Schnittholz, Fertigmaß 10 x 5 cm
- \* Podestbodenbelag
  - Schnittholz, Fertigmaß 16 x 2,5 cm
- \* Geländerbohlen
  - Schnittholz, Fertigmaß 10 x 5 cm
- \* Giebeldach über 1 Raster
  - Unterkonstruktion
  - Schnittholz, Fertigmaß 5,5 x 5,5 cm
  - Dachflächen aus HPL
- \* Leiteraufstieg, senkrecht
  - mit einem Haltegriff aus Edelstahl
  - Leiterholme, Schnittholz, Fertigmaß 7,5 x 7,5 cm
  - Leitersprossen aus Edelstahlrundrohr Ø 33,7 mm
  - verdrehsicher eingebaut
- \* schräge Rampe
  - mit Halte-/Klettertau aus Herkulesmaterial
  - Unterzüge, Schnittholz, Fertigmaß 10 x 5 cm
  - Rampenbelag, Schnittholz, Fertigmaß 16 x 2,5 cm
  - Tritthilfen, Halbrundholz, Ø 10 cm
- \* Tau aus Herkulesmaterial, Durchmesser 18 mm, d.h. mit Nylon ummantelte Stahllitzen werden zum Seil gedreht
- \* schräge Hangeleiter
  - Rahmen
  - Schnittholz, Fertigmaß 9,5 x 9,5 cm
  - Metallstandpfosten
  - nach dem Bearbeiten feuerverzinkt
  - Ø 101,6 mm
  - zum Einbetonieren
  - Sprossen aus Edelstahlrundrohr Ø 33,7 mm
  - verdrehsicher eingebaut
- \* senkrechtes Herkuleskletternetz
  - Netz aus Herkulesmaterial, Durchmesser 16 mm, d.h. mit Nylon ummantelte Stahllitzen werden zum Seil gedreht, anschließend zum Kletternetz verarbeitet
  - Maschenweite ca. 40 x 40 cm
  - Standpfosten feuerverzinkt, 80 x 80 mm
  - zum Einbetonieren
  - Querholz, Schnittholz, Fertigmaß 9,5 x 9,5 cm
- \* senkrechte Kletter-/Rutschstange
  - aus Edelstahlrohr Ø 33,7 mm
  - zum Einbetonieren
- \* Kletterwand, aus 10 mm HPL
  - Kanten umlaufend gerundet
  - Klettergriffe in verschiedenen Größen

**Ernst Maier Spielplatzgeräte GmbH**

Artikelbezeichnung	Menge	E-Preis	G-Preis
<ul style="list-style-type: none"> <li>- durchgängige Verschraubung der Klettergriffe mittels Flachkopfschraube, Beilagscheibe &amp; selbstsichernder Mutter. Beilagscheibe und Mutter an der Rückseite der Kletterwand werden mit 2-teiliger Abdeckkappe (Farbe blau/ gelb) abgedeckt.</li> <li>- zusätzliche Sicherung durch dauerelastische Verklebung</li> </ul>			
* Sandaufzug			
<ul style="list-style-type: none"> <li>- gekapseltes Gehäuse aus Edelstahl, mit gelagerter Polyamidumlenkrolle</li> <li>- feingliedrige Edelstahlaufzugskette, Ø 4 mm (Werkstoffnr.: mindestens 1.4306)</li> <li>- Kettenführung aus Polyamid</li> <li>- Sandbehälter aus Gummi, Farbe: Schwarz</li> </ul>			
* Sandschüttrohr aus dickwandigem Polyethylen			
<ul style="list-style-type: none"> <li>- mit feuerverzinkter Halterung</li> </ul>			
* HPL-Platten			
<ul style="list-style-type: none"> <li>- Melaminharz beschichtete Hochdruckplatten</li> <li>- schlag- und kratzfest</li> <li>- fäulnisbeständig</li> <li>- schwer entflammbar</li> <li>- leicht zu reinigen</li> <li>- andere Farben möglich, siehe Farbmustertabelle im Hauptkatalog (Register Kundeninformation/Materialübersicht)</li> </ul>			
* HST-Anbaurutschbahn mit Edelstahlrutschfläche und HPL-Seitenwangen, 15 mm			
<ul style="list-style-type: none"> <li>- Rutschfläche aus Edelstahl, 2 mm</li> <li>- Seitenwangenhöhe</li> <li>- im Startbereich 52 cm</li> <li>- im Rutschbereich 15 cm</li> <li>- im Auslaufbereich mit Bodenanker zum Andübeln</li> </ul>			

Maße: größtes Einzelteil..... ca. 140 x 200 x 430 cm  
Gewicht größtes Einzelteil.....ca. 450 kg

TÜV-Product-Service/GS geprüft nach EN 1176/1177

<b>1.1. Montage zu Pos. 1</b>	<b>1,00 psch</b>	<b>2.965,00</b>	<b>2.965,00</b>
Leistungsumfang Fa. Maier			

- \* Entladung der Geräte am vereinbarten Montagetermin
- \* Einmessen und Ausstecken der Spielgeräte
- \* Aushub Fundamentlöcher (für Bodenklasse 3 und 4)
  - inkl. Entsorgung des Aushubmaterials
- \* Sauberkeitsschicht in Fundamentlöcher erstellen
- \* Gerätemontage
- \* Fundamente betonieren inkl. Betonlieferung und Bewehrung falls erforderlich
- \* Fundamentlöcher mit vorhandenem Aushubmaterial verfüllen und verdichten
- \* Übergabe an den Auftraggeber am Tag der Fertigstellung

Gegebenheiten/Besonderheiten vor Ort:

Zufahrtsbreite 3,0 m  
Zufahrtshöhe 4,0 m  
Tragfähiger Untergrund 12 t

Entfernung Abladeort zum Einbauort max. 50 m ohne Hindernisse

Folgeseite : 4

Übertrag EUR 10.851,56



Zertifiziertes  
QM-System nach  
DIN EN ISO 9001  
Zert. Nr. 300184

#### Ernst Maier Spielplatzgeräte GmbH

Wasserburger Straße 70  
83352 Altenmarkt a. d. Alz  
Telefon: +49 (0)8621/ 50 82-0  
Telefax: +49 (0)8621/ 50 82-11  
E-Mail: info@spielplatzgeraete-maier.de  
Internet: www.spielplatzgeraete-maier.de

Geschäftsführer:  
Christine Maier, Ernst Maier  
AG Traunstein, HRB 4243  
USt.Id. DE 13 15 55 215  
St.-Nr. 163 / 125 / 80083



Artikelbezeichnung	Menge	E-Preis	G-Preis
--------------------	-------	---------	---------

**WICHTIGE HINWEISE!**

Erweiterte Montagebedingungen gemäß Beiblatt. Sollte dieses nicht vorliegen, fordern Sie die Unterlagen an. Wir stellen diese Datei auch als Download auf unserer Homepage für Sie bereit.

Mit Bestellung dieses Angebotes werden die Inhalte der erweiterten Montagebedingungen anerkannt und neben unseren Allgemeinen Geschäftsbedingungen als erweiterte Vertragsgrundlage akzeptiert.

<b>2. EM-I2-5120-FVZ</b>	<b>1,00</b>	<b>Stck</b>	<b>1.131,68</b>	<b>1.131,68</b>
<b>Schaukel, 2-sitzig</b>				

**Sonderpreis Netto**

Schaukel 2-sitzig, lichte Schaukelhöhe 230 cm  
 Standpfosten feuerverzinkt  
 - Ø 101,6 mm  
 - zum Einbetonieren  
 Querrohr feuerverzinkt, Ø 127 mm  
 Schaukelgelenke aus Edelstahl  
 Schaukelketten feuerverzinkt  
 2 Gummibrettschaukelsitze

\*\*\*\*\*

**HINWEIS:**

Dieses Gerät ist **BESONDERS** geeignet für Kinder ab 4 Jahren.

\*\*\*\*\*

- \* *Metallstandpfosten*
  - nach dem Bearbeiten feuerverzinkt
  - Ø 101,6 mm
  - zum Einbetonieren
- \* *Querrohr*
  - nach dem Bearbeiten feuerverzinkt
  - Ø 127 mm
- \* *Schaukelgelenke aus Edelstahl (Gussteil)*
  - mit Drehwirbel gegen das Eindrehen der Schaukelketten
- \* *Schaukelketten*
  - verzinkte Schaukelketten, 6 mm
  - unten mit Kettendreiecke als Kippsicherung
  - Flügelringmutter (Vermeidung von Fingermaßen)
  - als Verbindung zu Schaukelsitz
- \* *Gummi-Sicherheitsschaukelsitz*
  - Aluminiumeinlage mit Doppelsteg
  - 4-fach Aufhängung
  - Farbe: schwarz
  - Abmaße: 440 x 180 x 40 mm

Maße: größtes Einzelteil.....Pfosten ca. Ø 12 x 360 cm

.....Querbalken ca. Ø 14 x 350 cm

Gewicht größtes Einzelteil.....ca. 40 kg

TÜV-Product-Service/GS geprüft nach EN 1176/1177

<b>2.1. Montage zu Pos. 2</b>	<b>1,00</b>	<b>psch</b>	<b>847,00</b>	<b>847,00</b>
-------------------------------	-------------	-------------	---------------	---------------

\*siehe Beschreibung Pos. 1.1!\*

<b>3. EM-G2-2400-2/FI/KF/FVZ</b>	<b>1,00</b>	<b>Stck</b>	<b>594,00</b>	<b>594,00</b>
<b>2-fach Wippe</b>				

**Sonderpreis Netto**

Wippbalken, Fichte kernfrei, kesseldruckimprägniert, Ø 14 cm  
 - Wippbalkenlänge 350 cm  
 Standpfosten feuerverzinkt  
 - Ø 139,7 mm  
 - zum Einbetonieren

Folgende Seite : 5

Übertrag EUR 13.424,24



Zertifiziertes  
 QM-System nach  
 DIN EN ISO 9001  
 Zert. Nr. 300184

**Ernst Maier Spielplatzgeräte GmbH**

Wasserburger Straße 70  
 83352 Altenmarkt a. d. Alz  
 Telefon: +49 (0)8621/ 50 82-0  
 Telefax: +49 (0)8621/ 50 82-11  
 E-Mail: info@spielplatzgeraete-maier.de  
 Internet: www.spielplatzgeraete-maier.de

Geschäftsführer:  
 Christine Maier, Ernst Maier  
 AG Traunstein, HRB 4243  
 UStId. DE 13 15 55 215  
 St.-Nr. 163 / 125 / 80083

Artikelbezeichnung	Menge	E-Preis	G-Preis
--------------------	-------	---------	---------

2 Haltegriffe aus Edelstahl  
 Sitze aus Polyethylen  
 Stoßdämpfung der Wippe durch 2 breite Reifen

\*\*\*\*\*

#### HINWEIS:

Dieses Gerät ist BESONDERS geeignet für Kinder ab 3 Jahren.

\*\*\*\*\*

- \* alle Hölzer werden nach dem Bearbeiten im Vakuum-Druck-Verfahren chromfrei kesseldruckimprägniert
- \* Wippbalken
  - Rundholz, Fichte kernfrei, kesseldruckimprägniert
- \* Metallstandpfosten
  - nach dem Bearbeiten feuerverzinkt
  - Ø 139,7 mm
  - zum Einbetonieren
- \* Wipplagerung
  - stabile Metallkonstruktion
  - aus Edelstahl
  - wartungsfrei
- \* Haltegriffe
  - aus Edelstahl
- \* Sitzplatte
  - aus Polyethylen - Kunststoffplatte
  - 18 mm stark
  - durchgefärbt
  - lichteht und UV-beständig
  - Kanten umlaufend gerundet
  - wahlweise Farbe blau, gelb oder rot möglich

Maße: größtes Einzelteil.....ca. 30 x 20 x 350 cm  
 Gewicht größtes Einzelteil.....ca. 45 kg

TÜV-Product-Service/GS geprüft nach EN 1176/1177

3.1. Montage zu Pos. 3	1,00	psch	471,00	471,00
------------------------	------	------	--------	--------

\*siehe Beschreibung Pos. 1.1!\*

4. EM-N-13003-FI Sitzbank mit Lehne, "Weilheim 2"	2,00	Stck	264,00	528,00
--	------	------	--------	--------

Sonderpreis Netto

Standkonstruktion feuerverzinkt, zum Einbetonieren  
 Belattung Fichte kernfrei, kesseldruckimprägniert

Auslieferungszustand: zerlegt

Maße: - Länge ca. 200 cm  
 - Sitztiefe ca. 43 cm  
 - Sitzhöhe ca. 43 cm

- \* alle Hölzer werden nach dem Bearbeiten im Vakuum-Druck-Verfahren chromfrei kesseldruckimprägniert
- \* Schnitthölzer
  - kernfrei, gehobelt, geschliffen, Kanten gerundet
- \* Belattung
  - Schnittholz, Fertigmaß 9,5 x 3,5 cm
- \* Standkonstruktion
  - stabile Metallkonstruktion aus Rundrohr, Ø 76 mm
  - Unterzüge aus Flachstahl, 80 x 10 mm
  - nach dem Bearbeiten feuerverzinkt

Maße: größtes Einzelteil auf Palette.....200 x 80 x 20 cm  
 Gewicht größtes Einzelteil mit Palette.....ca. 50 kg

Folgendeite : 6

Übertrag EUR 14.423,24



Zertifiziertes  
 QM-System nach  
 DIN EN ISO 9001  
 Zert. Nr. 300184

#### Ernst Maier Spielplatzgeräte GmbH

Wasserburger Straße 70  
 83352 Altenmarkt a. d. Alz  
 Telefon: +49 (0)8621/ 50 82-0  
 Telefax: +49 (0)8621/ 50 82-11  
 E-Mail: info@spielplatzgeraete-maier.de  
 Internet: www.spielplatzgeraete-maier.de

Geschäftsführer:  
 Christine Maier, Ernst Maier  
 AG Traunstein, HRB 4243  
 USt.Id. DE 13 15 55 215  
 St.-Nr. 163 / 125 / 80083

Artikelbezeichnung	Menge	E-Preis	G-Preis
4.1. Montage zu Pos. 4	2,00 psch	212,00	424,00

\*siehe Beschreibung Pos. 1.1!\*

5. EM-K-DIVERS Trampolin 2012	1,00 Stck	3.986,71	3.986,71
----------------------------------	-----------	----------	----------

Sonderpreis Netto  
<nicht ausgewiesener Preis>

## ALTERNATIVPOSITION

Art.-Nr. 20.02.108  
Material + Maße:

\*\*\*\*\*

Inkl. integriertem Eingrabrahmen –  
dadurch keine Betonarbeiten nötig!

\*\*\*\*\*

Sprungfläche: rutschsichere, vandalismusgeschützte  
Matte für mittlere Sprunghöhe.  
Mit Sprungmatte zum Aushängen für einfache Reinigung.

- \* Sprungfläche: 1,35 x 1,85 m
- \* Außenmaße: 2 x 2,5 m
- \* Mindestraum: 4,5 x 5 m
- \* Fallhöhe: 1 m

\*\*\*\*\*

Eine evtl. anfallende Reinigung kann im eingebauten Zustand von  
oben vorgenommen werden.

\*\*\*\*\*

5.1. Montage zu Pos. 5	1,00 psch	941,00	941,00
		<nicht ausgewiesener Preis>	

\*siehe Beschreibung Pos. 1.1!\*

5.2. Eingangsfrachtkosten zu Pos. 5	1,00 psch	429,00	429,00
		<nicht ausgewiesener Preis>	

\*\*\*\*\*

HINWEIS: Frachtkosten ohne Abladung.  
Für das Abladen der Geräte fallen Mehrkosten an.

\*\*\*\*\*

\*\*\*\*\*

- von Zulieferfirma nach 83352 Altenmarkt -

\*\*\*\*\*

6. EM-H-4100-EST/RIF Stehkarussell "Girelli"	1,00 Stck	1.004,08	1.004,08
---	-----------	----------	----------

Sonderpreis Netto  
<nicht ausgewiesener Preis>

## ALTERNATIVPOSITION

- komplett aus Edelstahl
- Ø 49 cm, Höhe ca. 140 cm
- Standflächenhöhe ca. 44 cm
- 2-fach Kugellagerung

\*\*\*\*\*

Folgeseite : 7

Übertrag EUR 14.847,24



Zertifiziert  
QM-System nach  
DIN EN ISO 9001  
Zert. Nr. 300184

## Ernst Maier Spielplatzgeräte GmbH

Wasserburger Straße 70  
83352 Altenmarkt a. d. Alz  
Telefon: +49 (0)8621/ 50 82-0  
Telefax: +49 (0)8621/ 50 82-11  
E-Mail: info@spielplatzgeraete-maier.de  
Internet: www.spielplatzgeraete-maier.de

Geschäftsführer:  
Christine Maier, Ernst Maier  
AG Traunstein, HRB 4243  
UStId. DE 13 15 55 215  
St.-Nr. 163 / 125 / 80083



Artikelbezeichnung	Menge	E-Preis	G-Preis
--------------------	-------	---------	---------

**HINWEIS:**

Dieses Gerät ist BESONDERS geeignet für Kinder ab 5 Jahren.

\*\*\*\*\*

- \* Karussellbodenumrandung & Rohrkonstruktion im Griffbereich  
aus Edelstahlrohr Ø 33,7 mm
- \* Boden aus Edelstahlrippblech  
- in Karussellumrandung eingeschweißt

Maße: größtes Einzelteil.....ca. Ø 50 x 250 cm  
Gewicht größtes Einzelteil.....ca. 32 kg

Fundamente und Bewehrungen sind nicht im Lieferumfang enthalten.  
Entsprechende Dimensionen entnehmen Sie bitte  
unseren Planungsunterlagen.

TÜV-Product-Service/GS geprüft nach EN 1176/1177

<b>6.1. Montage zu Pos. 6</b>	<b>1,00 psch</b>	<b>694,00</b>	<b>694,00</b>
		<b>&lt;nicht ausgewiesener Preis&gt;</b>	

\*siehe Beschreibung Pos. 1.1!\*

**7. Baustelleneinrichtung**

Enthält anteilig Kosten für:  
An-/ Abfahrt  
Baustelleninbetriebnahme  
Baustellensäuberung  
Spesen

<b>1,00 psch</b>	<b>118,00</b>	<b>118,00</b>
------------------	---------------	---------------

**8. Frachtkostenanteil aus Warenwert**

<b>1,00 psch</b>	<b>0,00</b>
------------------	-------------

LIEFERUNG: ab Werk - FRACHTFREI -

- Bei Bestellungen unter Warennettowert EUR 4.000,- fallen  
Frachtkosten an (siehe beil. Lieferbedingungen). -
- Anfallende Frachtkosten für Tischtennisplatten  
werden separat berechnet. -
- Nur gültig in Verbindung bei kompletter Auftragserteilung. -

Zahlungsbedingung:	0 Tage - 0,00 % Skonto, 20 Tage netto.	Nettobetrag:	EUR	14.965,24
Lieferart:	Sattelzug, 16,5 x 2,5 x Höhe 4m, ca.40t	19,00% MwSt.:	EUR	2.843,40
Lieferbedingung:	ab Werk - zzgl. o.a. Frachtkosten			
		<b>Gesamtbetrag:</b>	<b>EUR</b>	<b>17.808,64</b>

**wichtige Information: Alle Holzverbindungen werden mit Edelstahlschrauben ausgeführt.**

\* \* \* \*

An dieses Angebot halten wir uns bei Bestellung bis 31.08.2016 gebunden,  
bei Auslieferung der Ware bis 31.10.2016 oder entsprechend der zum Bestellzeitpunkt gültigen Lieferzeit.

\* \* \* \*

Nach Ablauf der Angebotsbindefrist ist mit einer  
Preisanpassung zu rechnen.

\* \* \* \*

**MONTAGETERMIN: NACH ABSPRACHE**

\* \* \* \*

Folgeseite : 8



Zertifiziertes  
QM-System nach  
DIN EN ISO 9001  
Zert. Nr. 300184

**Ernst Maier Spielplatzgeräte GmbH**

Wasserburger Straße 70  
83352 Altenmarkt a. d. Alz  
Telefon: +49 (0)8621/ 50 82-0  
Telefax: +49 (0)8621/ 50 82-11  
E-Mail: info@spielplatzgeraete-maier.de  
Internet: www.spielplatzgeraete-maier.de

Geschäftsführer:  
Christine Maier, Ernst Maier  
AG Traunstein, HRB 4243  
USt.Id. DE 13 15 55 215  
St.-Nr. 163 / 125 / 80083



Artikelbezeichnung	Menge	E-Preis	G-Preis
--------------------	-------	---------	---------

Wir verwenden chromfreies, umweltfreundliches Imprägniermittel:

- schnellfixierend
- dadurch kurzfristig liefer- und verbaubar

\*\*\*\*\*

LIEFERZEIT: NACH ABSPRACHE

Zur Beantwortung evtl. Fragen stehen wir Ihnen jederzeit gerne zur Verfügung.

Wir freuen uns auf eine gute Zusammenarbeit mit Ihnen, und verbleiben

mit freundlichen Grüßen

Sabrina Stielow

Roland Koenig



Zertifiziertes  
QM-System nach  
DIN EN ISO 9001  
Zert. Nr. 300184

#### Ernst Maier Spielplatzgeräte GmbH

Wasserburger Straße 70  
83352 Altenmarkt a. d. Alz  
Telefon: +49 (0)8621/ 50 82-0  
Telefax: +49 (0)8621/ 50 82-11  
E-Mail: [info@spielplatzgeraete-maier.de](mailto:info@spielplatzgeraete-maier.de)  
Internet: [www.spielplatzgeraete-maier.de](http://www.spielplatzgeraete-maier.de)

Geschäftsführer:  
Christine Maier, Ernst Maier  
AG Traunstein, HRB 4243  
UStId. DE 13 15 55 215  
St.-Nr. 163 / 125 / 80083