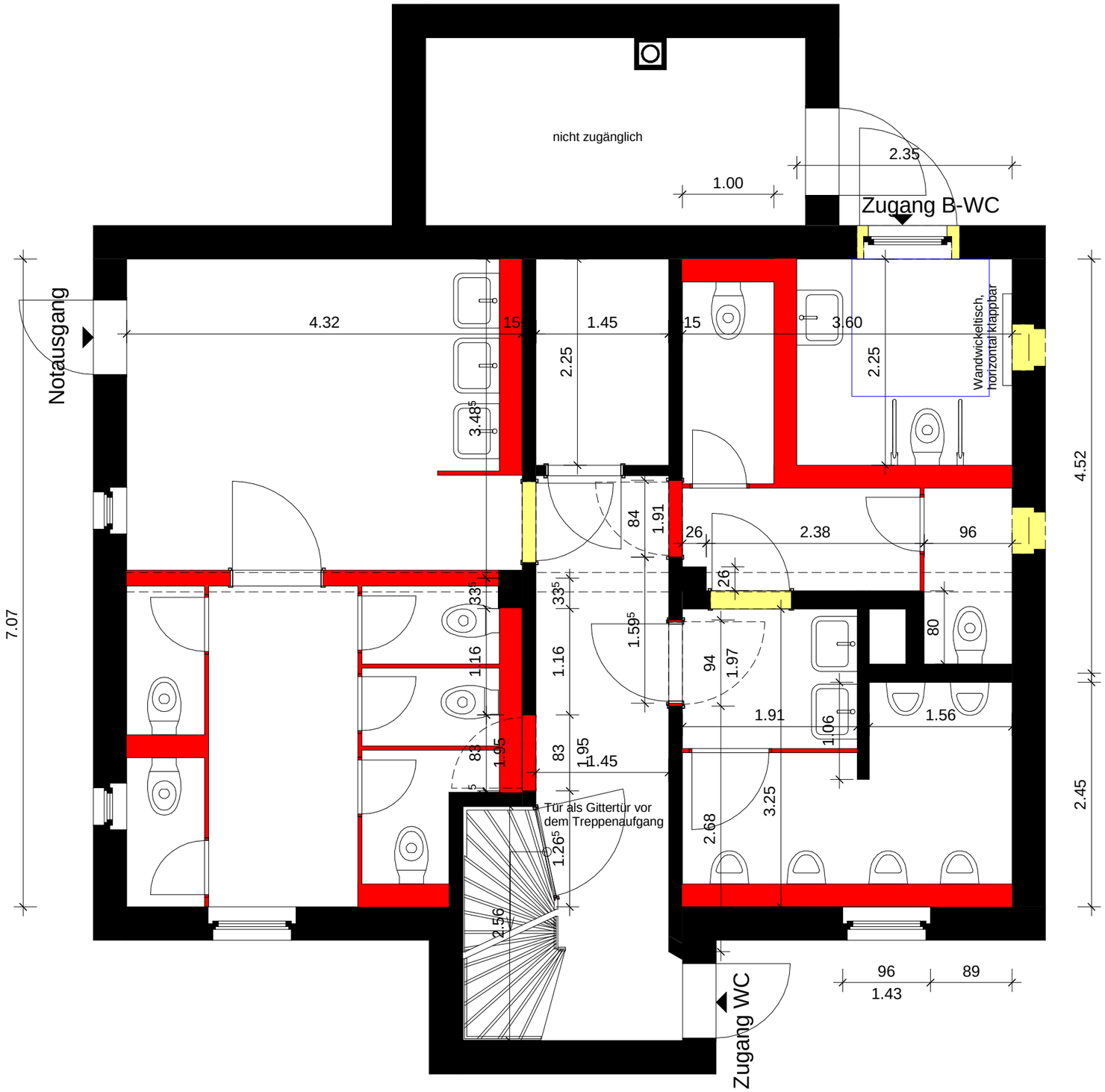

VORENTWURF

ARCHITEKT JENS BERGMANN

Architekturbüro für Hochbau - Denkmalpflege
Strelitzer Straße 23, 17094 Burg Stargard, Tel. 039603/28533 Fax: 039603/28534

Objekt:

ehem. Pferdestall mit Toilettenausbau

Grundriss Erdgeschoss

Bearbeiter:	gezeichnet: Walter
Datum: 08.02.2016	Maßstab: 1 : 50